par **Karim Berouague**

Chasse et déviation au menu !

64 cases comme terrain de chasse, où il vous faudra prendre dans vos filets, les pièces insouciantes du danger (diag.1 à 6)
Où il vous faudra aussi savoir faire diversion afin de tromper l'ennemi (diag. 7 à 13)

1

Peut-on prendre le pion en c6 ?

2

Mauvais calcul pour les Noirs !

3

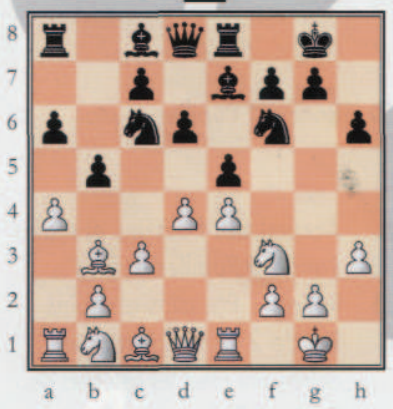

Peut-on jouer Tb8 ?

4

Coup de filet inattendu !

5

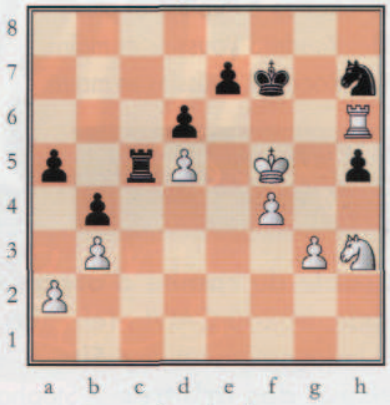

Surprise !