



1

Puzzles : Mat en x coups  
Problèmes tactiques et puzzles d'échecs en X coups

2

Corrections et solutions  
Correction des différents puzzles pour trouver la bonne solution

3

Livres et sites  
Liste des meilleurs livres et sites à découvrir pour progresser

# 1000 exercices et puzzles d'échecs

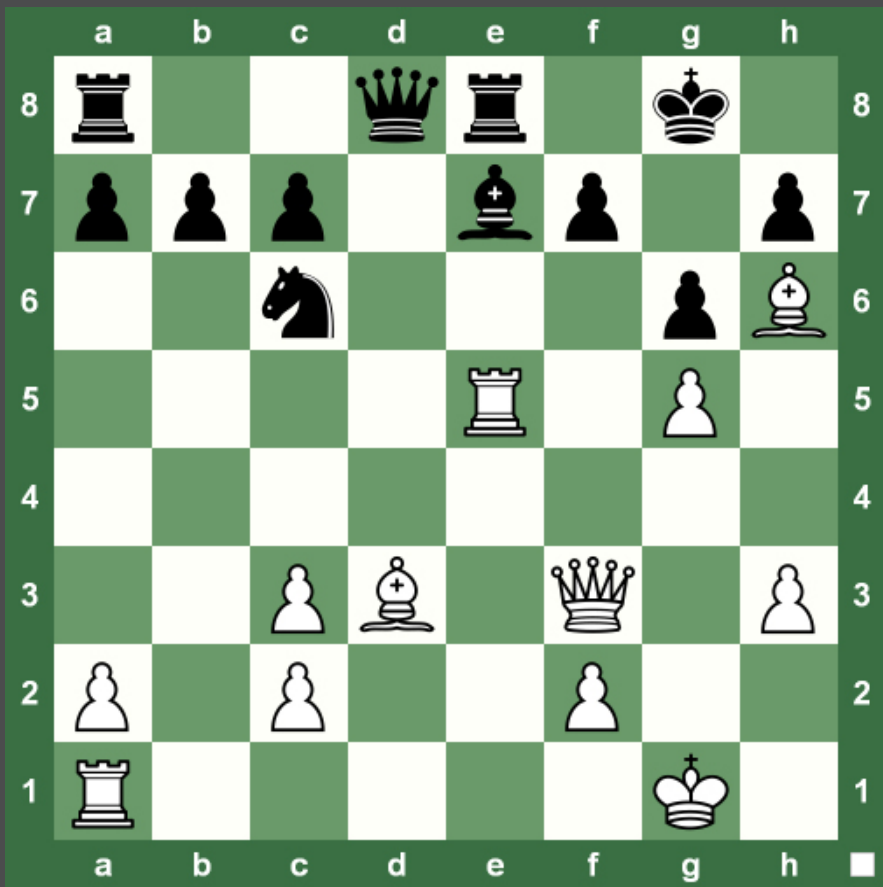

Mat en x coups  
Problèmes tactiques  
Résolvez des problèmes tactiques pour progresser rapidement !

Mémorisation  
Diagrammes échiqués  
Apprenez et gardez en mémoire les principaux schémas tactiques

Entrainement tactique

## Mat en x coups

Mat en 1, 2, 3 et 4 coups

Avec ces exercices de mat en 1, 2, 3 et 4 coups, vous allez pouvoir progresser rapidement. Résolvez les différents problèmes et puzzles et apprenez à mémoriser les schémas tactiques pour devenir gagnant !

	<b>Introduction</b>	3
	<b>Les règles des échecs</b> <b>Petit rappel des règles</b> du jeu des échecs pour apprendre à jouer.	4
	<b>Mat en 1 coup : 200 exercices</b> <b>La base pour commencer</b> à s'exercer aux problèmes tactiques : mat en 1	12
	<b>Solutions mat en 1 coup</b> <b>Solutions et corrigés</b> des exercices de mat en 1 coup.	47
	<b>Mat en 2 coups : 600 exercices</b> <b>Exercices les plus répandus</b> pour s'entraîner sérieusement : mat en 2	50
	<b>Solutions mat en 2 coups</b> <b>Solutions et corrigés</b> des exercices de mat en 2 coups.	151
	<b>Mat en 3 coups : 100 exercices</b> <b>Problèmes tactiques plus poussés</b> avec des exercices de mat en 3 coups.	159
	<b>Solutions mat en 3 coups</b> <b>Solutions et corrigés</b> des exercices de mat en 3 coups.	177
	<b>Mat en 4 coups : 100 exercices</b> <b>Tactiques et stratégies</b> avec des problèmes à résoudre : mat en 4	180
	<b>Solutions mat en 4 coups</b> <b>Solutions et corrigés</b> des exercices de mat en 4 coups.	198
	<b>Livres d'échecs</b> <b>Une sélection de livres</b> d'exercices avec des puzzles en un ou plusieurs coups.	200
	<b>Sites d'échecs</b> <b>Les meilleurs sites sur</b> les échecs à découvrir pour progresser plus encore !	201
	<b>Informations</b> <b>Informations diverses et copyright</b>	202

# Introduction

## Exercices tactiques

Les échecs sont à 99% une histoire de tactique ! Tous les grands maîtres sont unanimes sur le sujet. Les joueurs débutants et de clubs doivent impérativement prendre conscience de cette maxime. Le moyen le plus rapide et le plus efficace d'améliorer vos performances aux échecs est d'augmenter vos compétences tactiques, afin de voir en un coup d'œil les motifs tactiques gagnants. Il ne fait aucun doute que la meilleure façon d'acquérir une bonne vision tactique est de faire des exercices qui vous apprennent à reconnaître les éléments tactiques qui composent chaque combinaison. Ce livre se concentre sur les positions cruciales que chaque joueur d'échecs doit connaître. On ne saurait trop insister sur le fait que la connaissance de la stratégie est peu utile si vous n'avez pas d'abord maîtrisé les principes fondamentaux de la tactique. Bons exercices à tous !

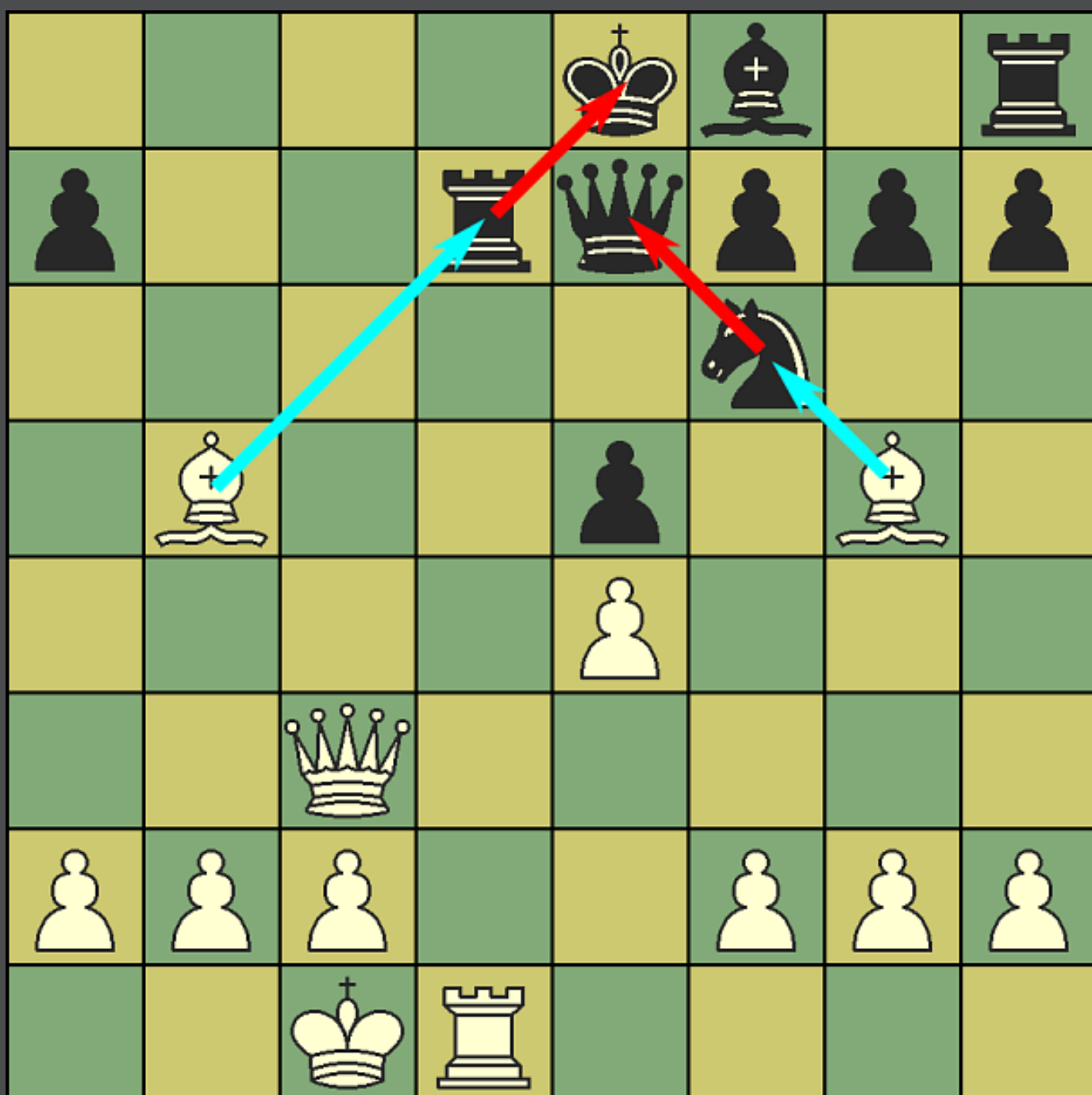

# Les règles du jeu des échecs

## Rappel des règles

Le jeu des échecs se joue sur un plateau appelé échiquier, composé de 64 cases (8x8) avec des couleurs alternées claires et sombres (blanches et noires généralement). L'échiquier est composé de 8 rangées et de 8 colonnes. On repère les cases par un système de notation : a1, b1, c1, d1, e1, f1, g1, h1 pour la première rangée et a1, a2, a3, a4, a5, a6, a7, a8 pour la première colonne. Identiquement pour les autres rangées et colonnes de l'échiquier.

Le jeu se joue avec une série de 32 pièces (16 pièces pour les blancs et 16 pièces pour les noirs).

L'échiquier représente le champ de bataille de deux adversaires lors d'une partie d'échecs. Il peut être divisé en plusieurs parties. Outre les rangées et les colonnes, il y a aussi les traverses ou diagonales. Ces trois repères sont très importants dans l'élaboration de stratégies au cours d'une partie. C'est pour cela que dans les grands matches, les joueurs professionnels essaieront souvent de contrôler une colonne, une traverse ou une rangée. Parfois, les deux adversaires se livrent à une lutte sans merci pour avoir le contrôle d'une seule case.

Pour jouer correctement, l'échiquier doit être disposé de tel façon que vous devriez avoir une case blanche en bas à droite, face à vous. Exemple ci dessous.

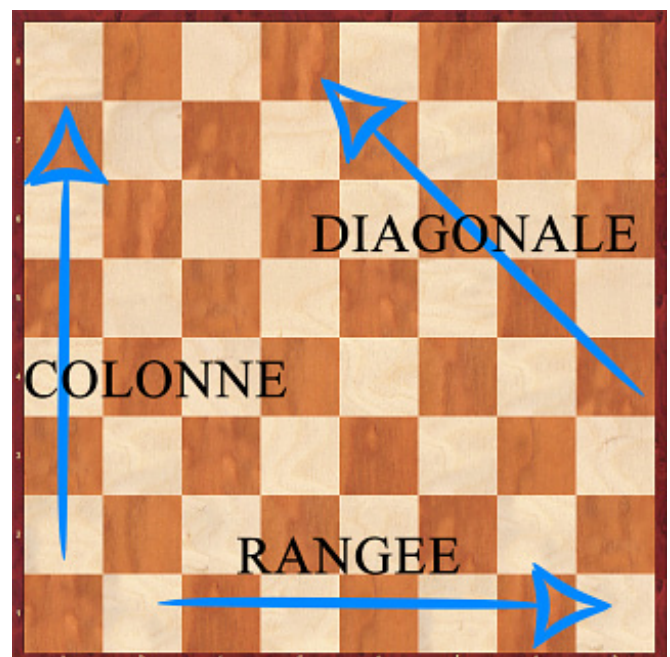
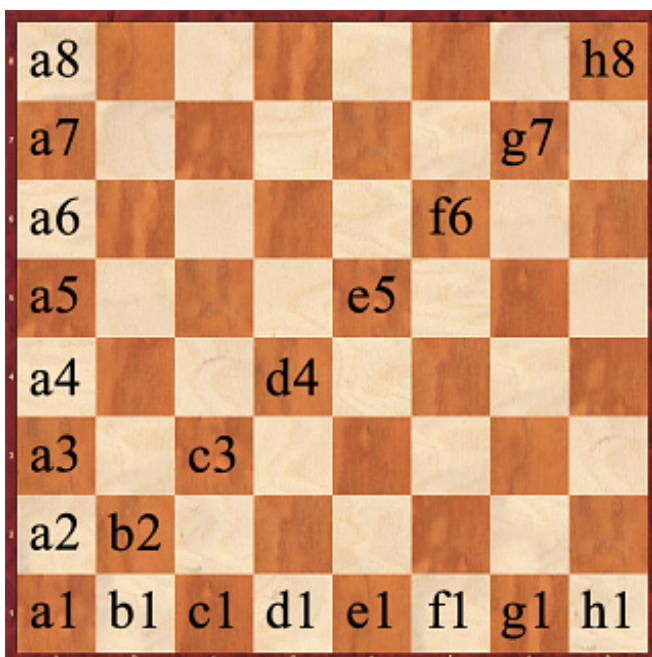

Qu'il soit en bois, en verre, en métal ou avec des couleurs différentes, un échiquier aura toujours 64 cases, formé de 8 rangées et 8 colonnes. Ne pas confondre avec le jeu de dames qui comporte 100 cases (10 rangées et 10 colonnes).

## Présentation et disposition des pièces

Comme l'échiquier comprend 64 cases, la moitié de celles-ci (c'est-à-dire 32 cases) est occupée par les pièces au début de la partie. Chaque joueur dispose de 16 pièces. En générale, les deux groupes de pièces sont identifiés comme des « Blancs » et des « Noirs ». Cela veut dire qu'il est possible que dans certains jeux, les pièces ne soient pas tout simplement noires ou blanches mais d'une autre couleur. Cela dit, les couleurs sont souvent en contraste. Les 16 pièces qu'un joueur détient en début de partie sont composées de 8 pions et de 8 figures. Voici les différentes figures : le roi, la dame, les tours, les cavaliers et les fous. Les pièces détenues par chacun des joueurs en début d'une partie sont :

- 8 pions
- 2 fous
- 2 cavaliers
- 2 tours
- 1 dame
- 1 roi.

Avant de commencer une partie d'échec, les deux joueurs doivent placer les pièces sur l'échiquier dans les règles de l'art. La case inférieure droite faisant face aux joueurs est toujours de couleur claire.

Pour les blancs :

La Tour en A1 (à gauche de l'échiquier)  
 Le Cavalier en B1  
 Le Fou en C1  
 La Dame en D1  
 Le Roi en E1  
 Le Fou en F1  
 Le Cavalier en G1  
 La Tour en H1

Les Pions vont sur les cases A2, B2, C2, D2, E2, F2, G2, H2

Pour les noirs, la disposition est similaire, les pièces se faisant face.

A savoir : la Dame (ou Reine) est toujours placée sur sa propre couleur (Dame blanche sur case blanche et Dame noire sur case noire).

Ci-dessous, un échiquier et ses pièces en ordre de marche pour les blancs et les noirs :

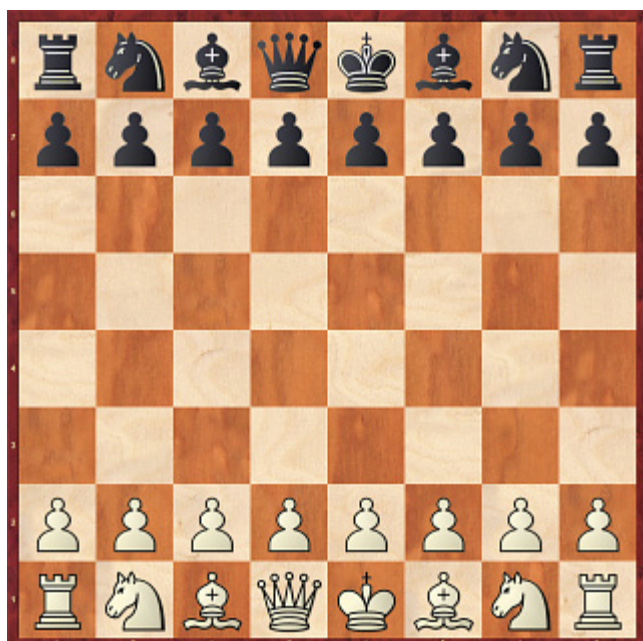

## Comprendre le concept des ailes et du centre

Ce concept est très important pour les joueurs d'échecs. D'ailleurs, les joueurs intermédiaires et pros connaissent parfaitement l'importance de ces zones. Le centre est constitué des cases suivantes : d4, d5, e4, e5. Il se trouve à l'intersection de l'échiquier. Cette zone connaît beaucoup de trafic pendant la partie. Donc, le joueur qui saura le contrôler aura un certain avantage sur son adversaire.

Un échiquier comprend deux ailes : l'aile-roi et l'aile-dame. L'aile-roi est composé de la colonne sur laquelle se trouve le roi au début de la partie, puis des trois colonnes allant vers le bord de l'échiquier. L'aile-dame est quant à elle composée de la colonne où se trouve la dame au début et des trois colonnes suivantes en allant vers le bord de l'échiquier. En résumé, l'échiquier est divisé en deux.

Il est important de bien maîtriser les ailes pour bien élaborer ses stratégies. En effet, selon la position de vos pièces et aussi celles de votre adversaire, vous essayerez de prendre plus d'espace sur l'aile-roi ou l'aile-dame.

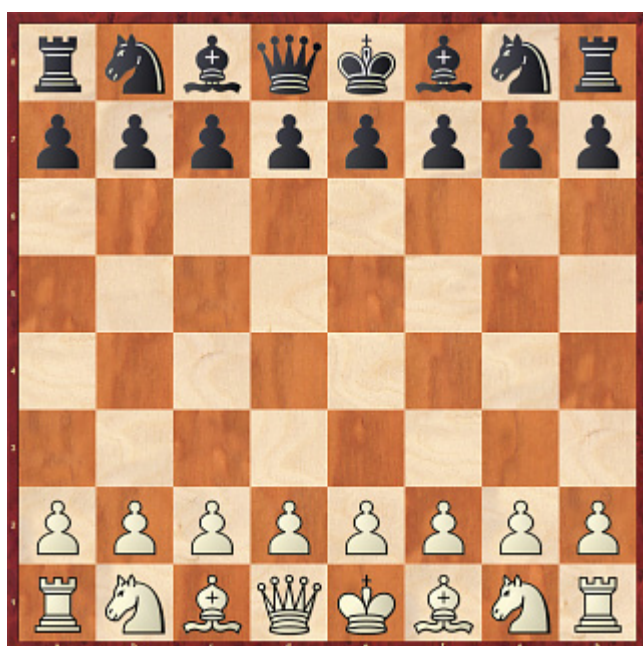

## Déplacement des pièces sur un échiquier

De manière générale, le joueur déplace une pièce soit pour occuper une case vide tout simplement, soit pour attaquer une pièce du camp adverse qui se trouve dans une case qu'elle peut occuper. A noter qu'une fois capturée par l'ennemie, une pièce est tout de suite retirée du jeu. De toutes les pièces, le roi est le seul à ne pas pouvoir être capturé. Le cavalier est quant à lui la seule pièce à pouvoir sauter par-dessus les autres (pièces amies ou ennemies). Lorsqu'une pièce ne peut pas être déplacée à cause d'une autre, cela veut dire qu'elle est bloquée. Le blocage des pièces du camp adverse est une stratégie assez classique. Les joueurs utilisent le blocage pour empêcher le camp adverse d'enrichir sa troupe de manière efficace.

### La marche du Roi

Le Roi est la figure la plus précieuse au échecs. Il ne peut se déplacer que d'une seule case à la fois. Aussi toute case contiguë à la sienne lui est accessible sauf si cette case est contrôlée par la partie adverse. Au milieu de l'échiquier, le roi contrôle donc huit cases au maximum. Ce nombre diminue si le roi se trouve sur un des bords de l'échiquier.

### La marche de la Dame

La Dame est la pièce la plus puissante. Elle cumule la puissance d'un Fou et d'une Tour. Elle se déplace en effet à volonté sur les verticales, horizontales et sur les diagonales. Placée au centre de l'échiquier, la dame contrôle 27 cases. De part sa puissance, la dame est également appelée pièce lourde. Attention néanmoins, si la dame se positionne sur une case contrôlée par une pièce adverse, elle peut être capturée.

### La marche du Fou

Le Fou est également une pièce agissant à distance mais cette fois-ci sur les diagonales. Le Fou est moins puissant que la Tour car il ne peut se déplacer que sur des cases de sa couleur d'origine, c'est pourquoi on l'appelle pièce mineure. Exemple, si au début de la partie, le fou est positionné sur une case blanche, il ne pourra se déplacer, tout au long de la partie, que sur des cases blanches. Placé au centre, le fou contrôle 13 cases.

### La marche du Cavalier

Le cavalier se déplace d'une manière atypique. Il se déplace en «L», soit, pour exemple, de 2 cases en avant et un de côté. Il a la capacité de «sauter» par dessus les pièces de son camp ou du camp adverse. Ce qui en fait une arme de choix pour les différentes combinaisons tactiques ( Ex. le «mat à l'étouffé»).

### La marche de la Tour

La Tour est une pièce puissante car elle agit à distance, se déplaçant à volonté sur les verticales et sur les horizontales. Quelque soit sa position sur l'échiquier, la tour contrôle 14 cases. De part sa puissance, sa faculté à se déplacer rapidement sur l'échiquier, la tour est appelée pièce lourde. Attention, si une tour se positionne sur une case contrôlée par une pièce adverse, elle peut être capturée.

### La marche du Pion

Les pions sont l'âme des échecs nous disait Philidor. Tout mouvement de pion doit être effectué avec une grande attention car contrairement aux autres pièces, le pion ne peut revenir en arrière. Le pion ne peut avancer que d'une seule case, soit verticalement, soit en diagonale sous la forme d'une prise comme le montre le diagramme. Lorsque le pion se trouve sur sa case de départ, il peut avancer exceptionnellement de deux cases. Enfin, lorsqu'il arrive sur la dernière rangée, il peut se promouvoir en une autre pièce (cavalier, ou fou, ou tour ou dame).

# Le déplacement de chaque pièce

La Tour

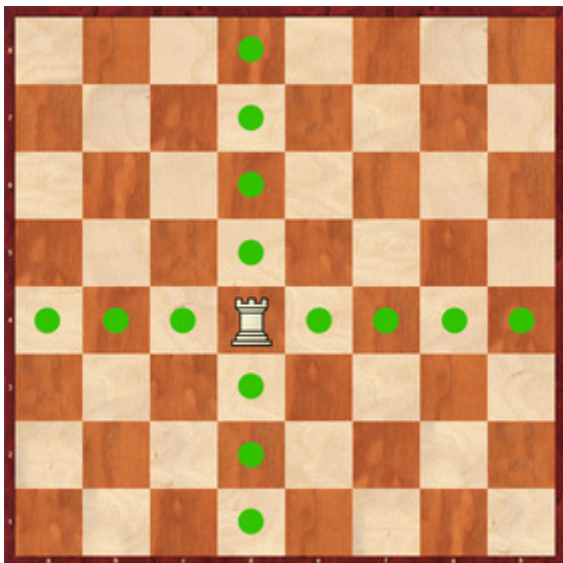

Le Cavalier

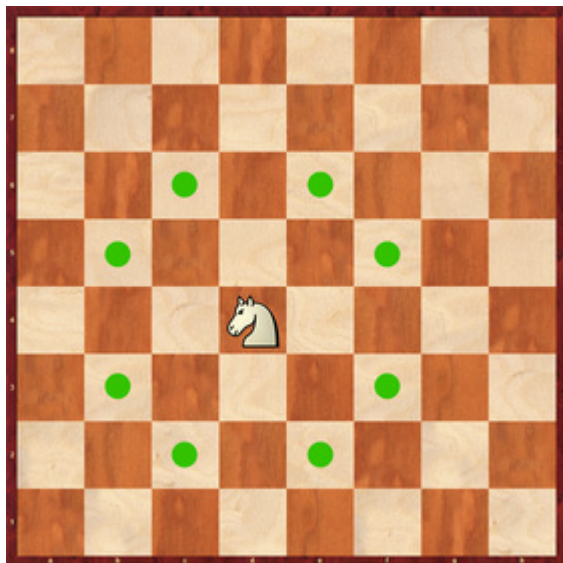

Le Fou

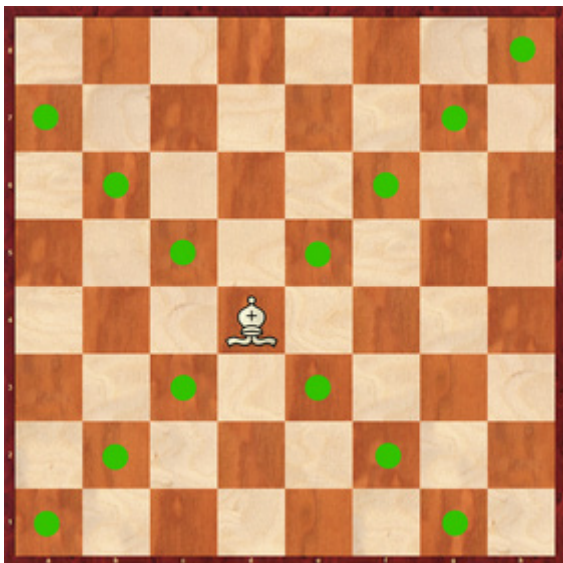

La Dame

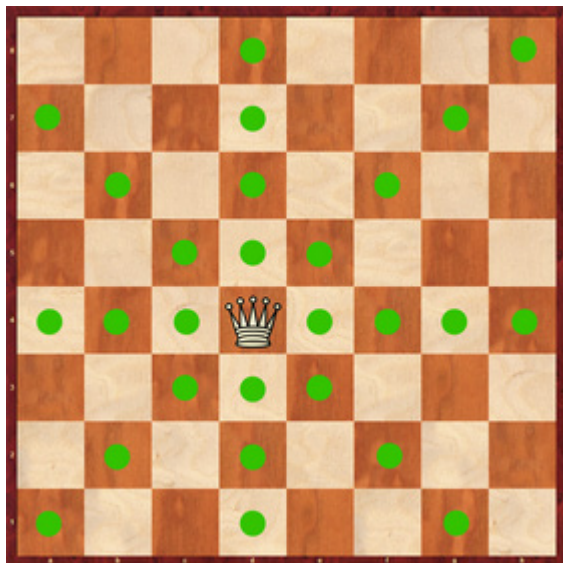

Le Roi

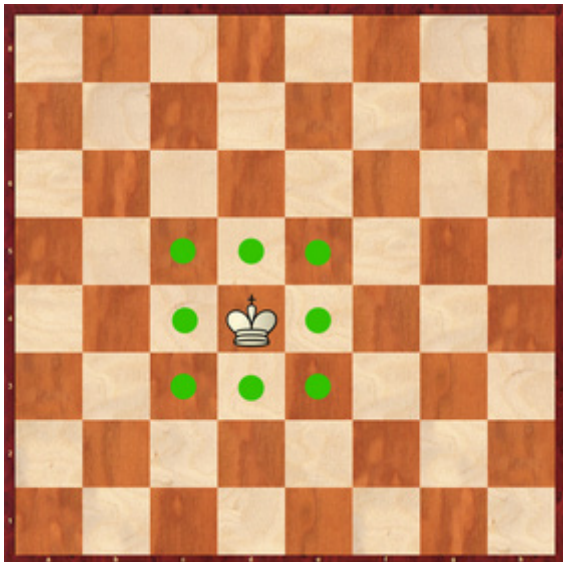

Le Pion

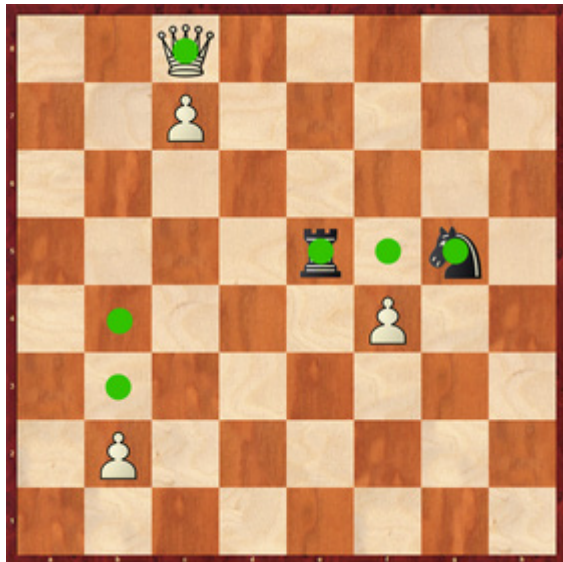



## Les coups spéciaux aux échecs

### Le Roque

Sachant que le but principal du jeu est de mater le roi du camp adverse, le monarque fait constamment l'objet d'une menace. Il est donc impératif d'assurer sa sécurité en l'entourant de nos propres pièces et en « protégeant » les cases qui l'entourent. Pour y arriver, il existe un coup spécial qui est réservé au roi : le roque.

Pour roquer, vous devez procéder de la manière suivante :

1. Prenez le roi et déplacez-le de deux cases vers la droite ou vers la gauche (de manière horizontale).
2. Déplacez ensuite la tour située dans la direction prise par le roi et faites-la sauter par-dessus du roi pour la placer sur la case à côté de celui-ci.

Attention, pour bien exécuter le roque, il faut s'assurer qu'aucune pièce ne s'interpose entre le roi et la tour.

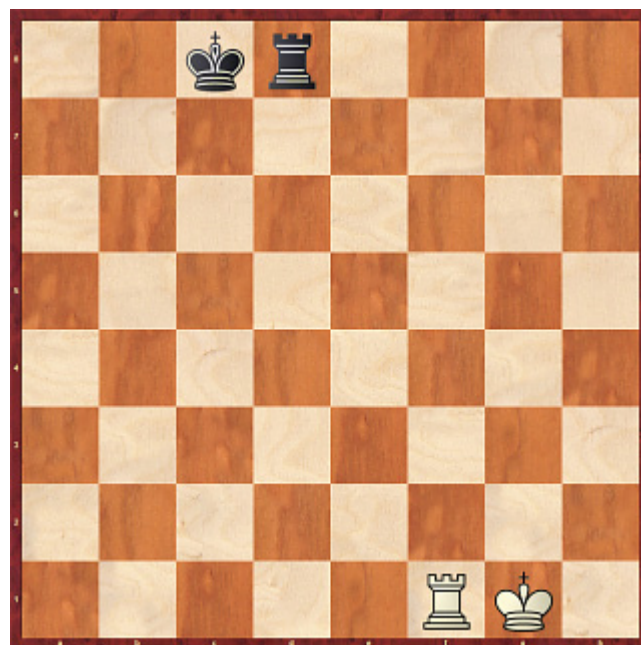
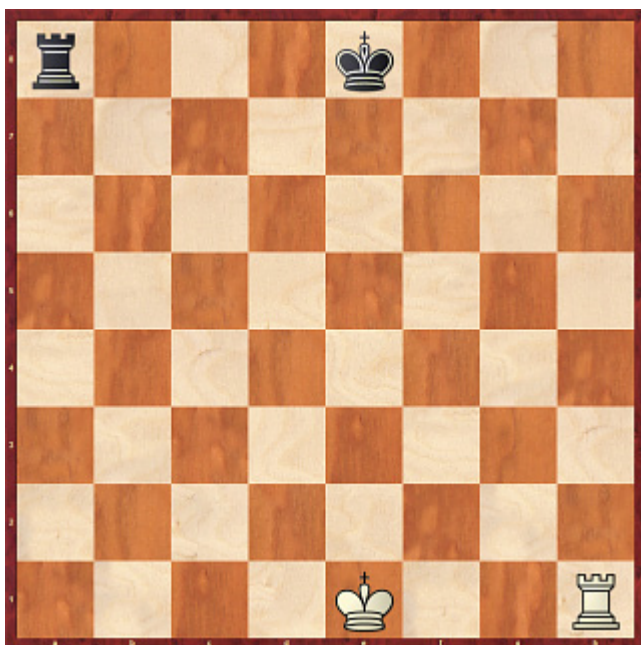

Le roque est un coup si pratique que l'on serait tentée de l'utiliser quand on veut. Il faut savoir toutefois qu'il existe bel et bien des restrictions. Il faut respecter certaines conditions pour roquer. Premièrement, aucune pièce ne doit séparer le roi de la tour. Ensuite, il faut aussi que le duo roi-tour soit sur leur case d'origine et ne doit pas avoir été joué. Il ne faut pas non plus que le roi soit en échec lors du roque et il ne doit pas traverser une case contrôlée par une pièce adverse.

## Les coups spéciaux aux échecs

### La prise en passant

Voici un exemple qui peut illustrer la situation. Imaginez un diagramme où vous voyez un pion blanc qui est assez avancé pour empêcher le pion noir de bouger sans se faire prendre. En effet, si ce dernier avance d'une case, il peut être facilement capturé par le pion blanc car il se trouvera dans la ligne diagonale droite de celui-ci. Du coup, le joueur avec les pièces noires sera tenté d'avancer de deux cases le pion noir pour éviter de se faire prendre. Cela a l'air d'être une bonne stratégie.

C'est ici qu'intervient la prise en passant. Si un pion essaie de se sauver de cette manière, son adversaire peut tout de même le capturer comme s'il avait bougé d'une case seulement. Donc, si le pion noir va dans la case e5 par exemple, le pion adverse qui se trouve en d5 pourra le capturer comme s'il était dans la case e6. Donc, au final, le pion en e5 sera retiré du jeu tandis que le pion en d5 avancera dans la case e6.

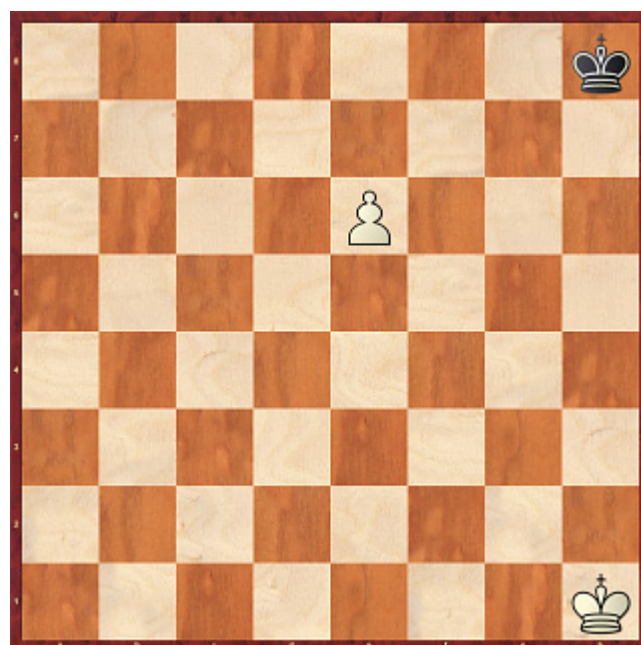
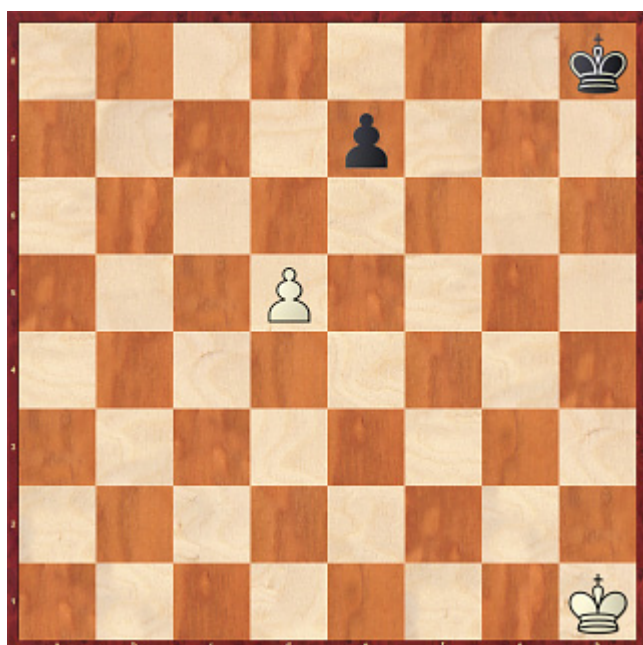

A noter que la prise en passant n'est valable que tout de suite après le déplacement de deux cases du pion ennemi. Donc, dans l'exemple ci-dessus, si le joueur avec les blancs déplace une autre pièce entre-temps, il ne pourra plus utiliser la prise en passant et le pion noir ne pourra pas être retiré.

François-André Danican Philidor

“ Les pions sont l’âme  
des échecs ” Philidor



# Mat en 1 coup

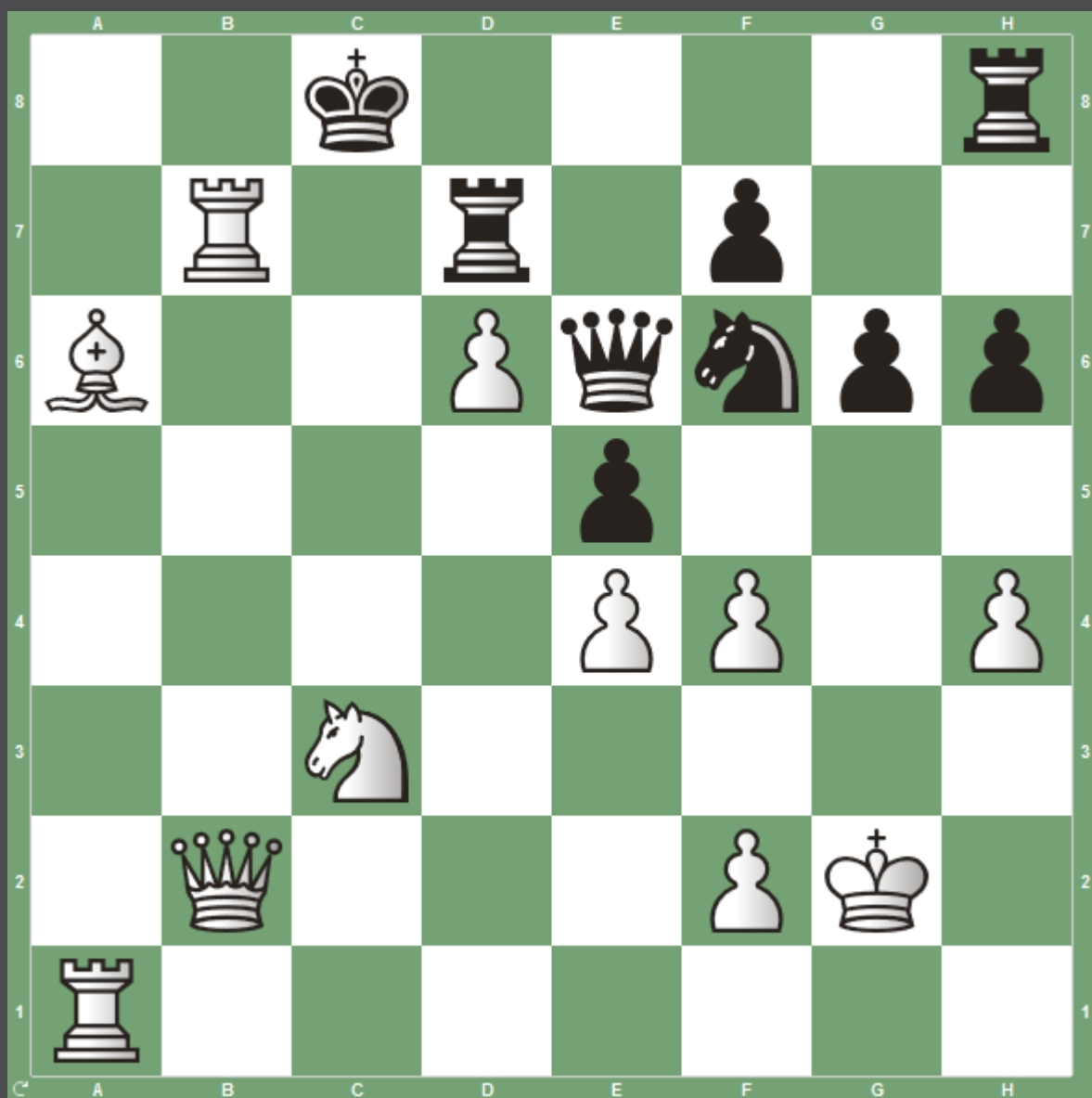

1 - Trait aux blancs

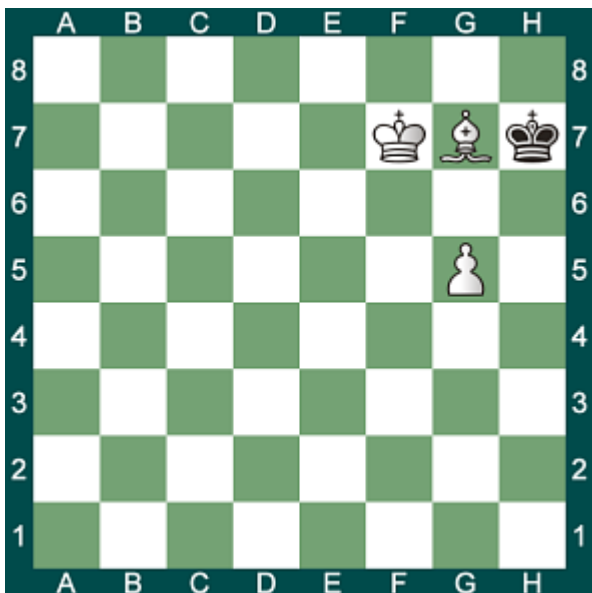

2 - Trait aux blancs

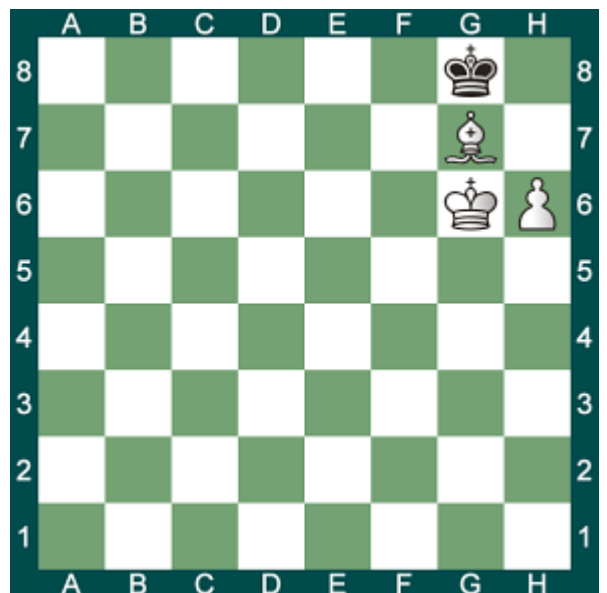

3 - Trait aux blancs

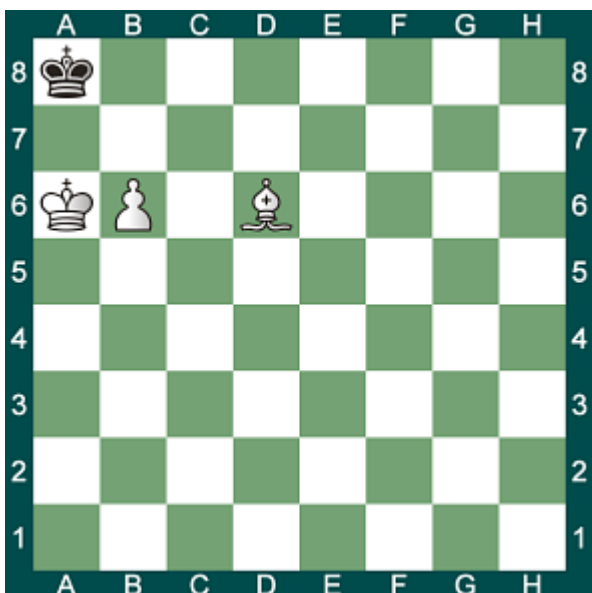

4 - Trait aux blancs

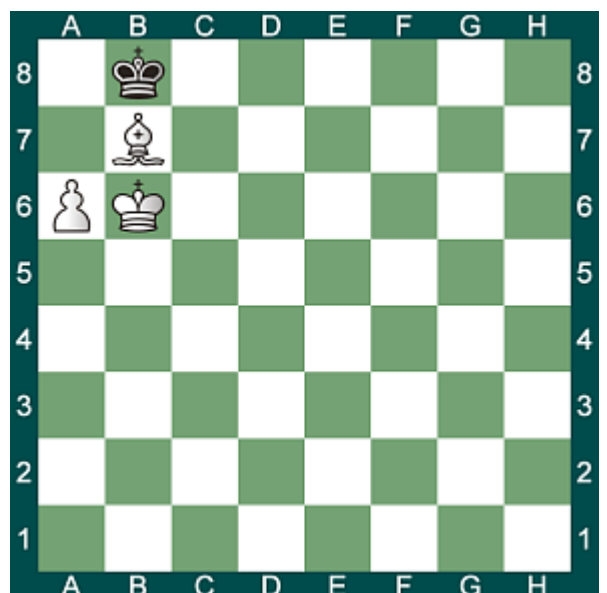

5 - Trait aux noirs

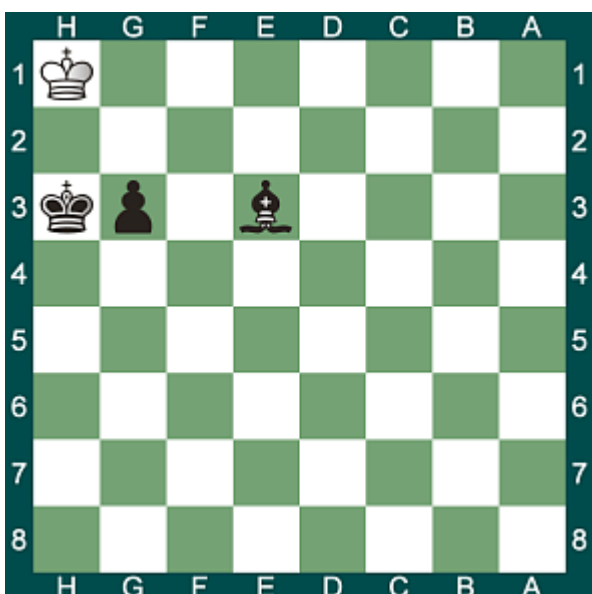

6 - Trait aux noirs

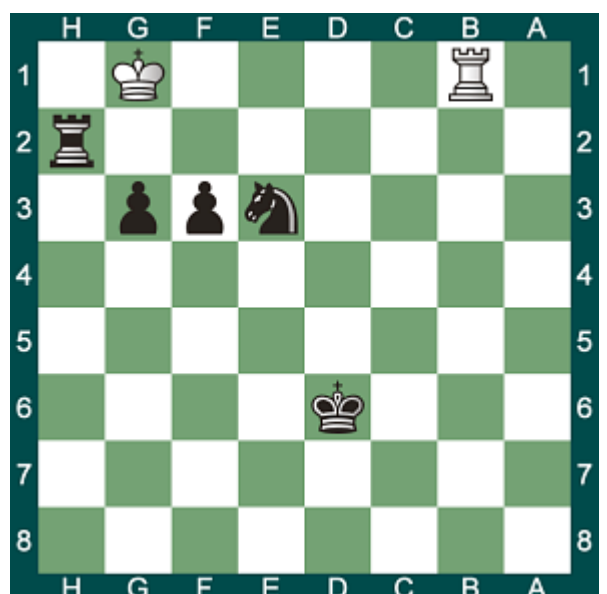

7 - Trait aux blancs

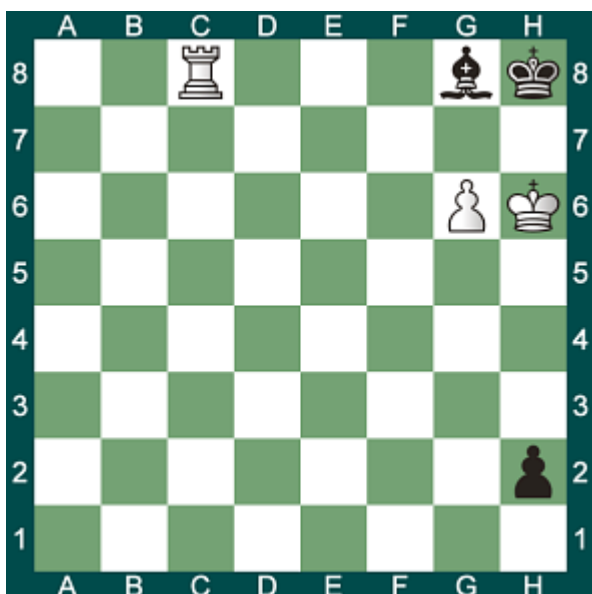

8 - Trait aux blancs

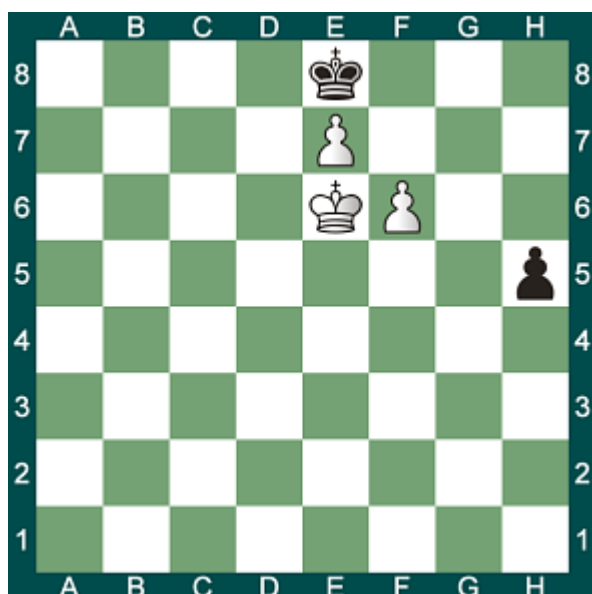

9 - Trait aux blancs

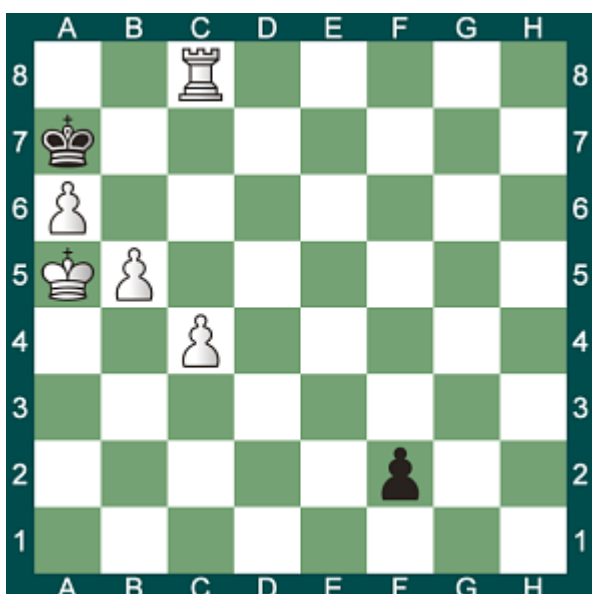

10 - Trait aux blancs

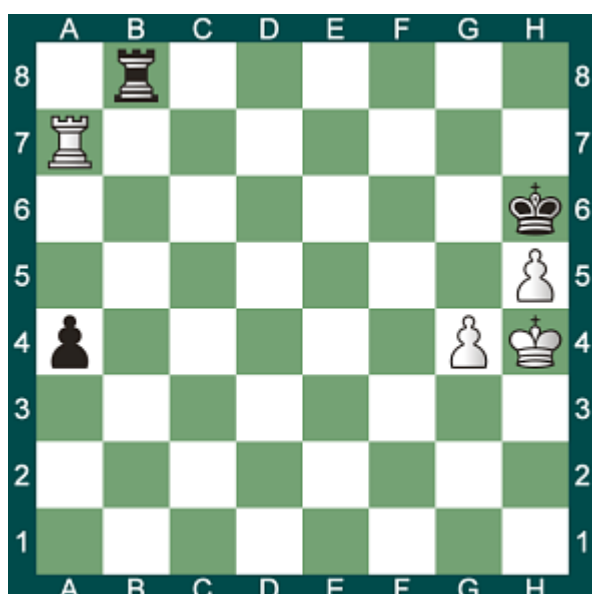

11 - Trait aux noirs



12 - Trait aux noirs



13 - Trait aux noirs

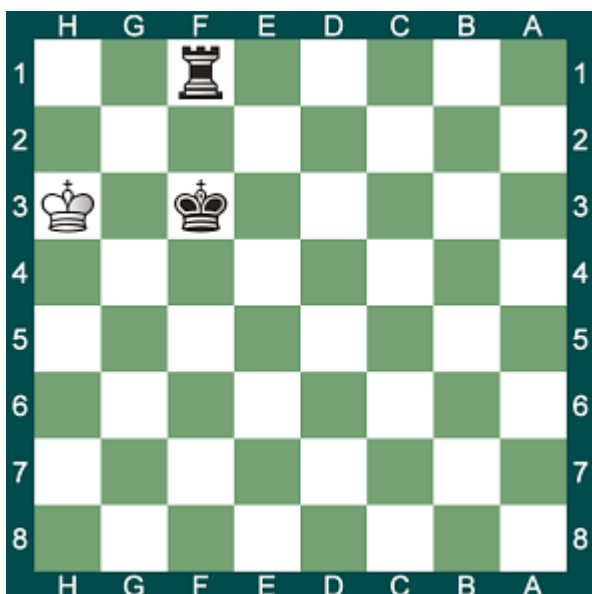

14 - Trait aux noirs



15 - Trait aux noirs

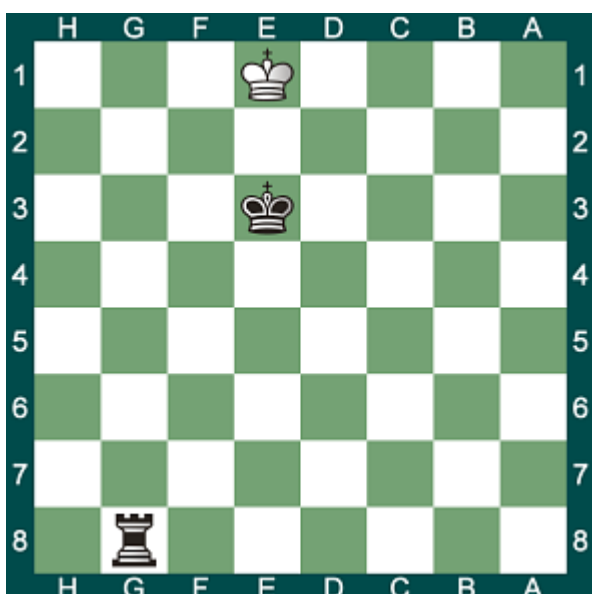

16 - Trait aux noirs

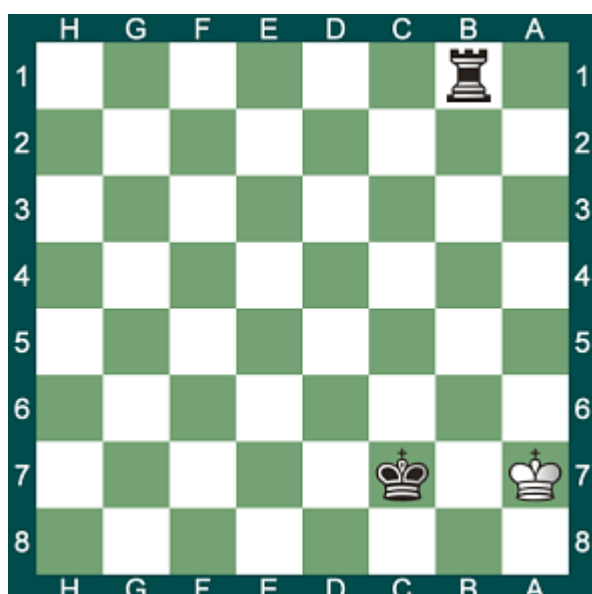

17 - Trait aux noirs

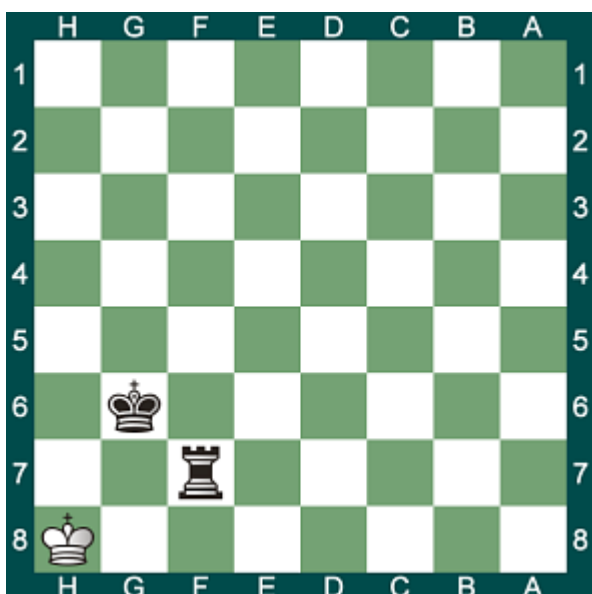

18 - Trait aux noirs

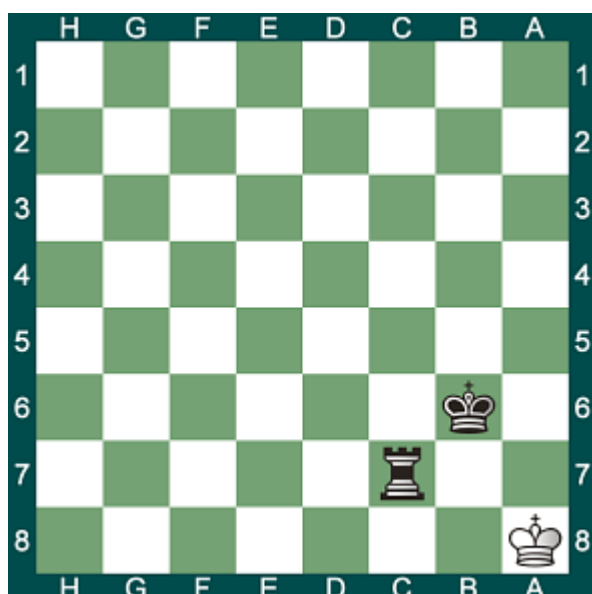

19 - Trait aux noirs

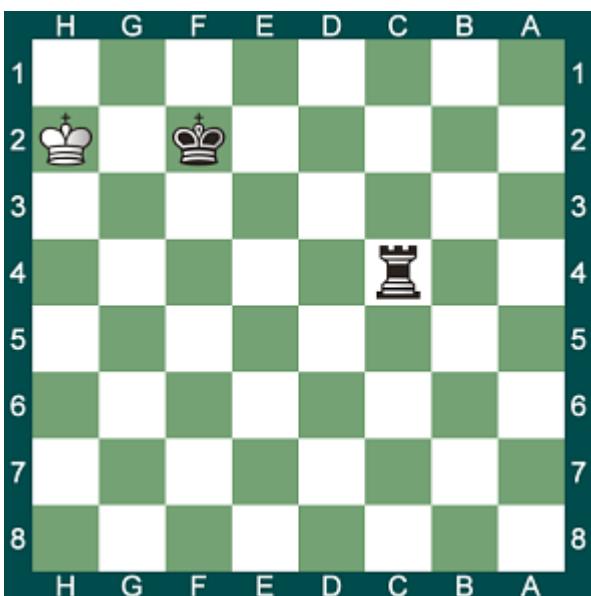

20 - Trait aux noirs

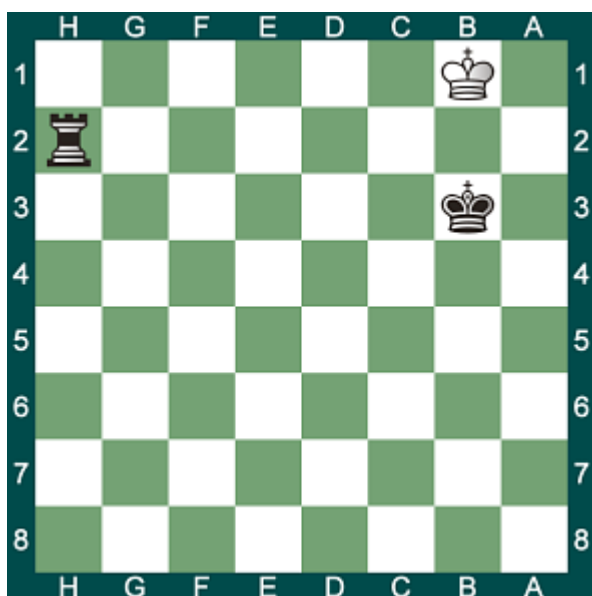

21 - Trait aux noirs

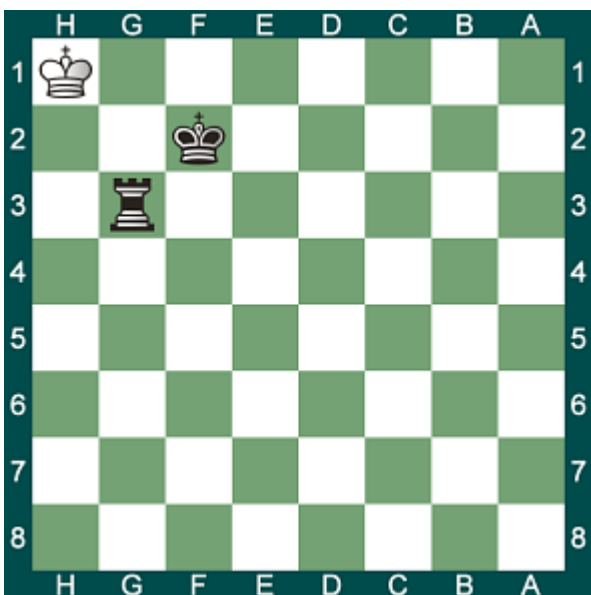

22 - Trait aux blancs

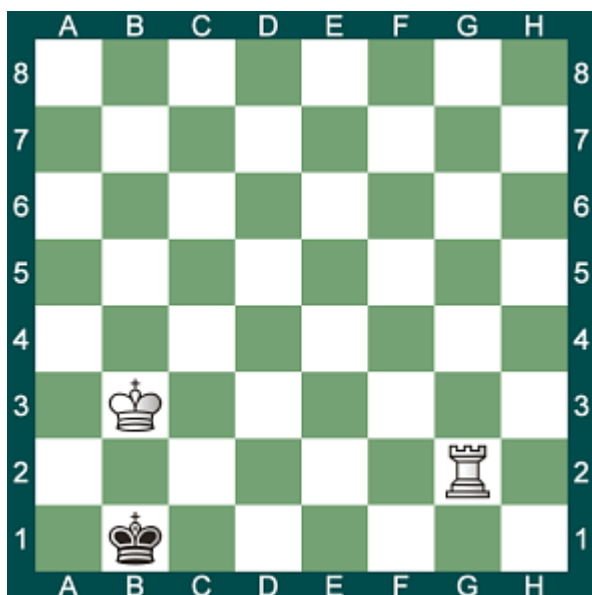

23 - Trait aux blancs

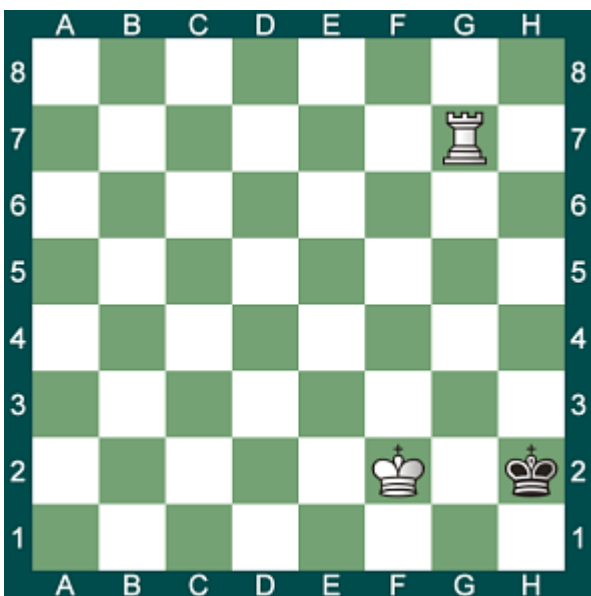

24 - Trait aux noirs

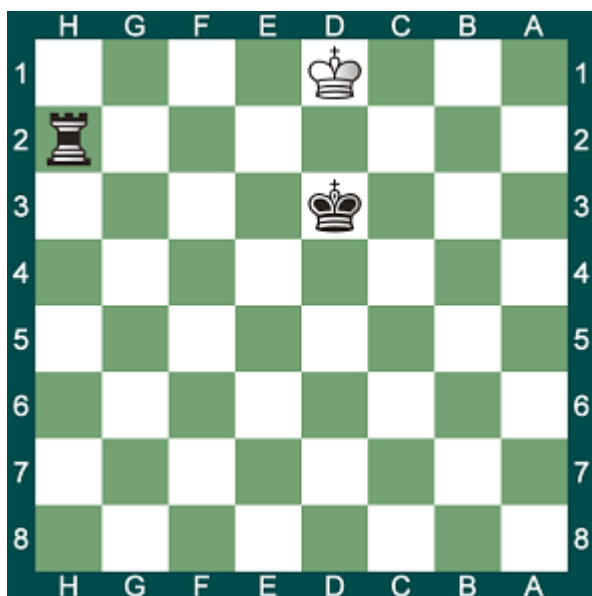



25 - Trait aux noirs

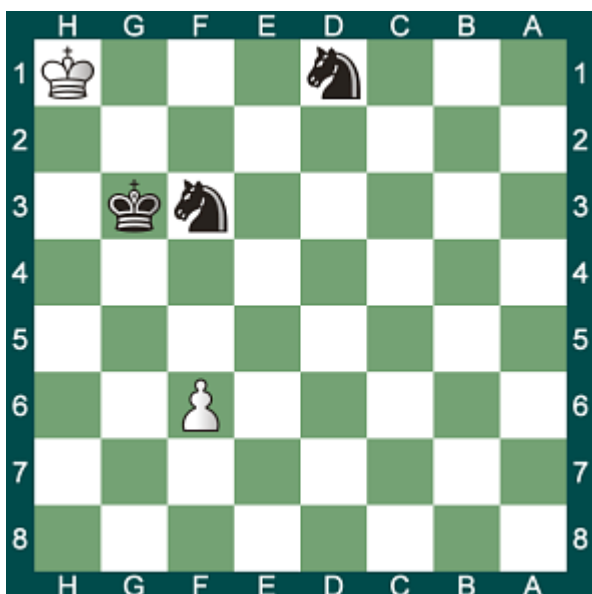

26 - Trait aux noirs



27 - Trait aux blancs

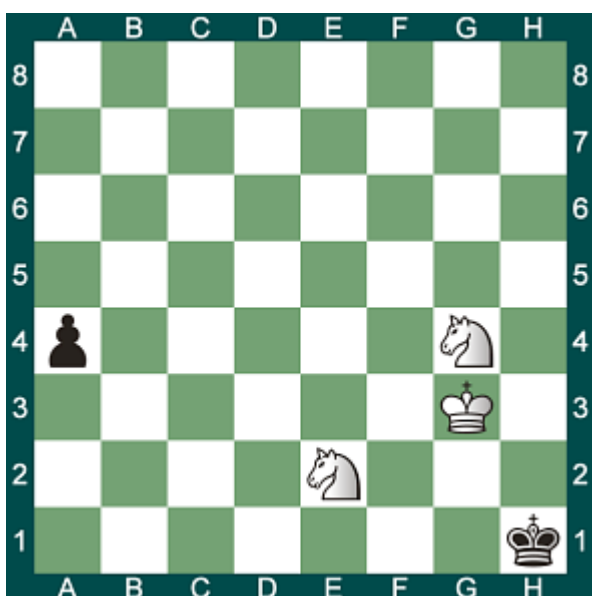

28 - Trait aux noirs

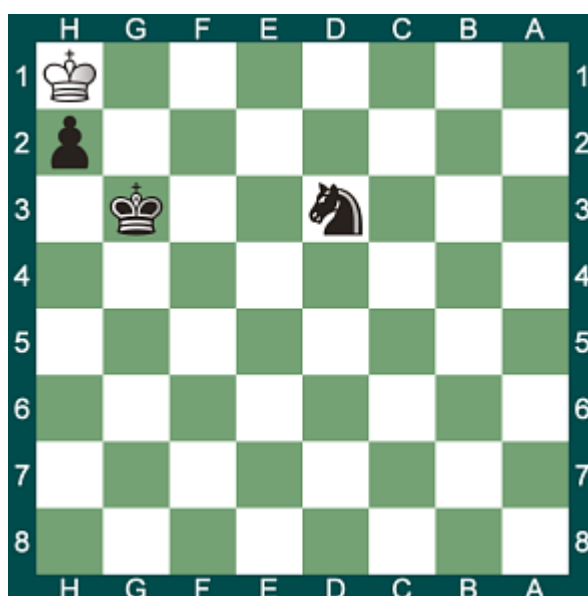

29 - Trait aux blancs

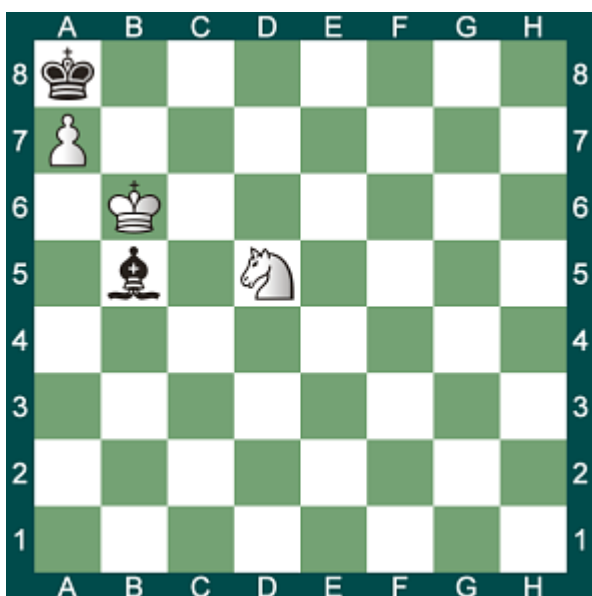

30 - Trait aux noirs

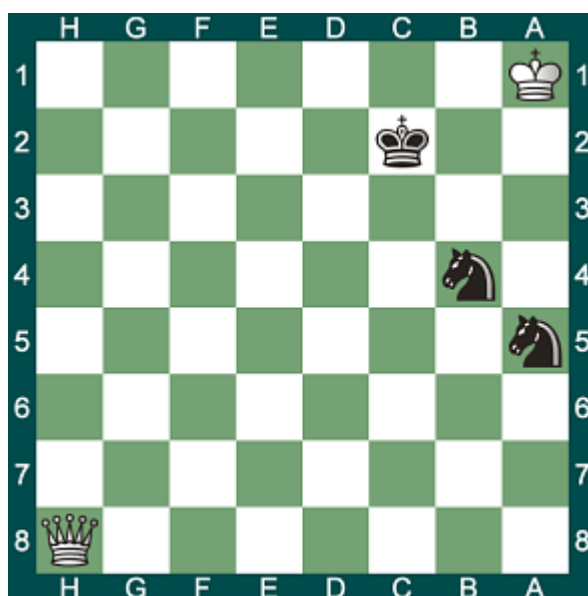

31 - Trait aux noirs

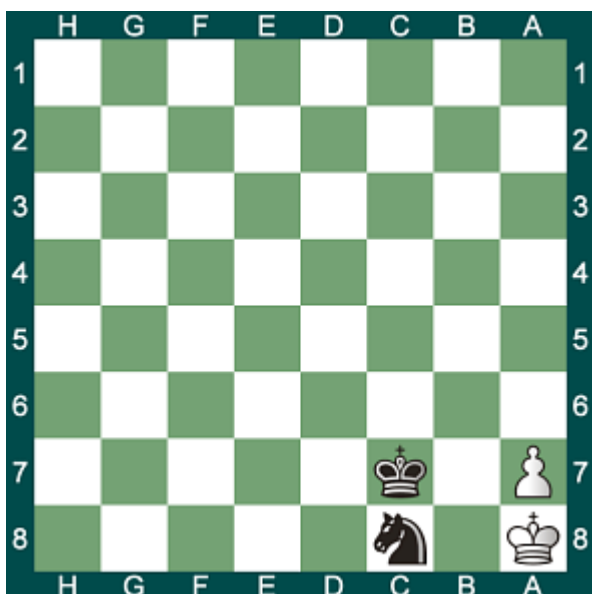

32 - Trait aux blancs

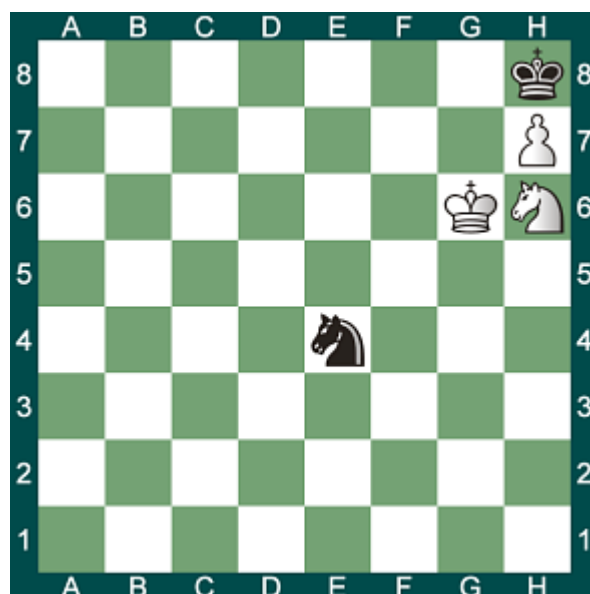

33 - Trait aux blancs

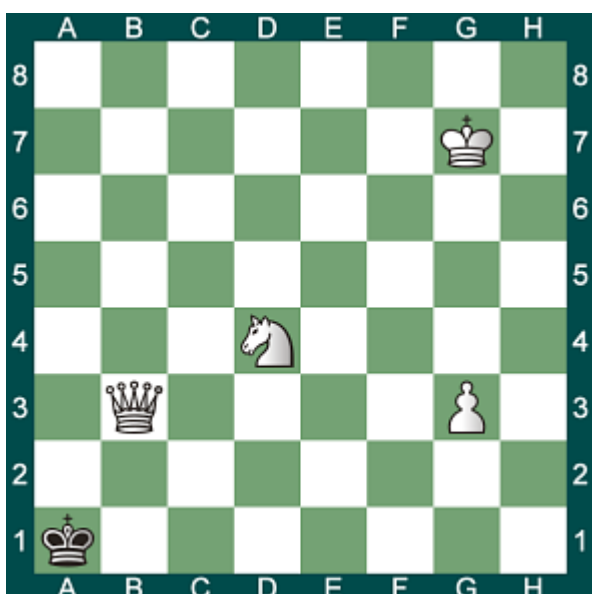

34 - Trait aux noirs



35 - Trait aux blancs

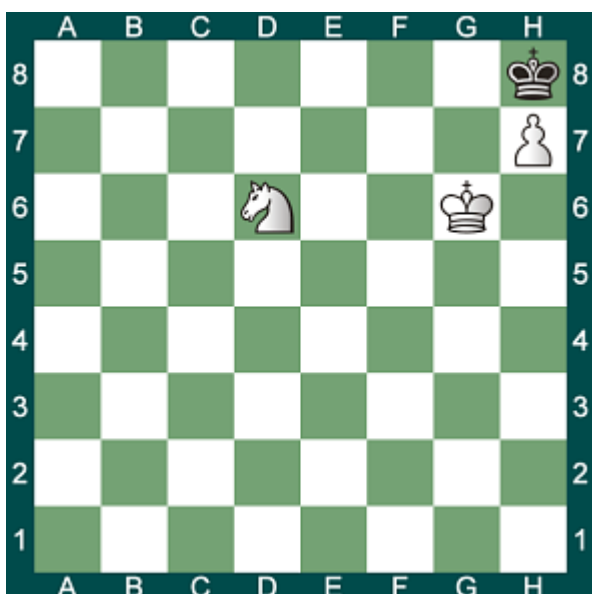

36 - Trait aux noirs



37 - Trait aux noirs



38 - Trait aux blancs

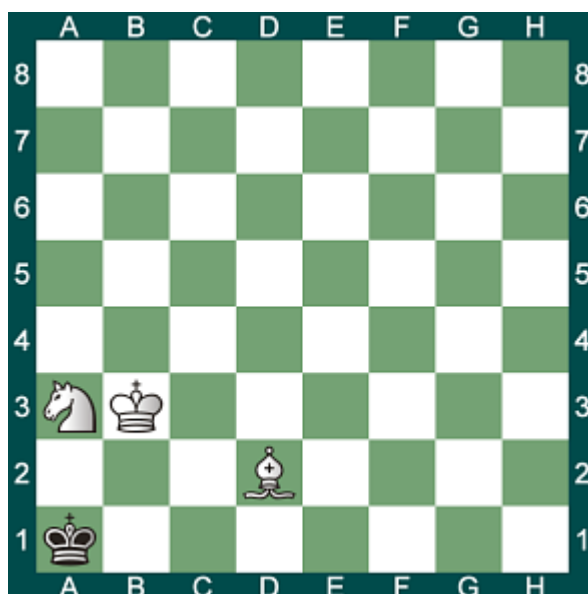

39 - Trait aux blancs

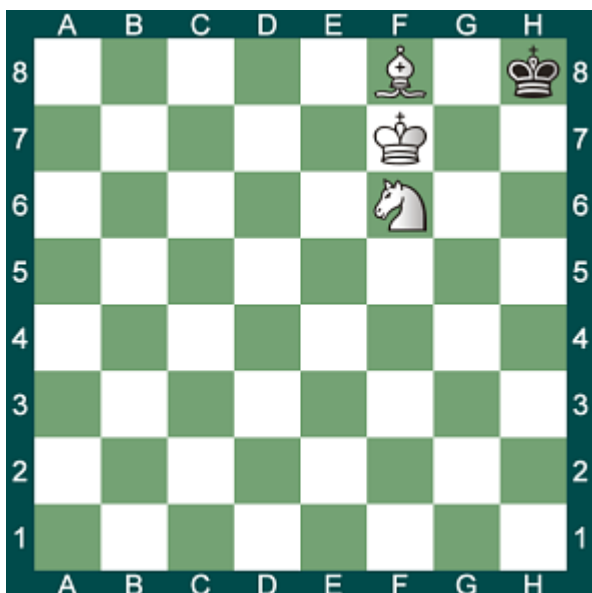

40 - Trait aux blancs

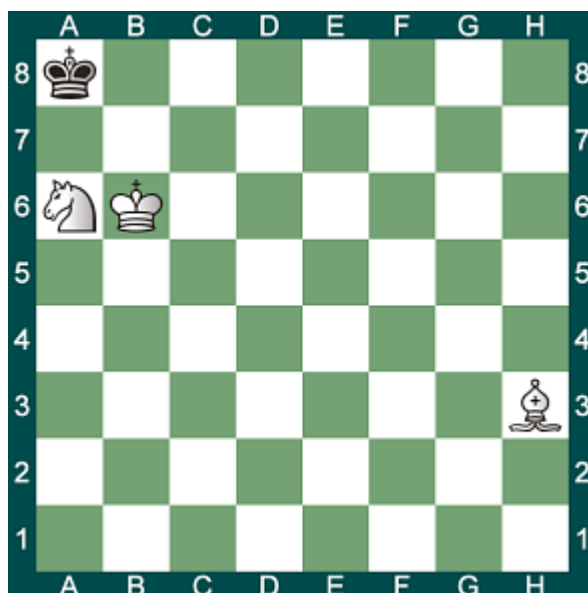

41 - Trait aux noirs

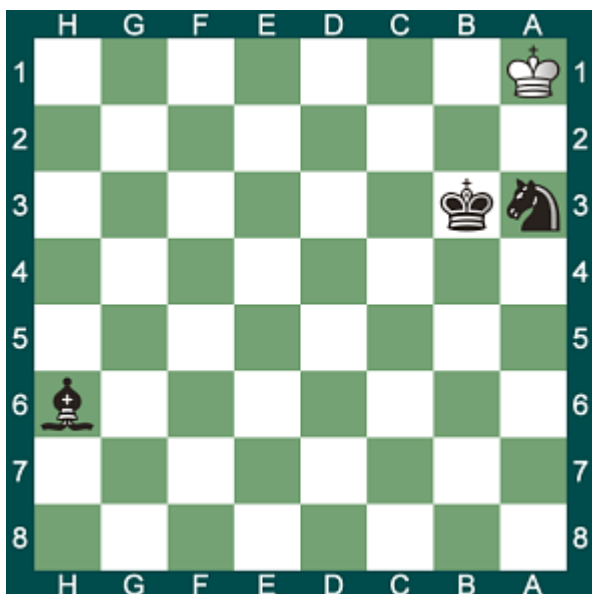

42 - Trait aux blancs

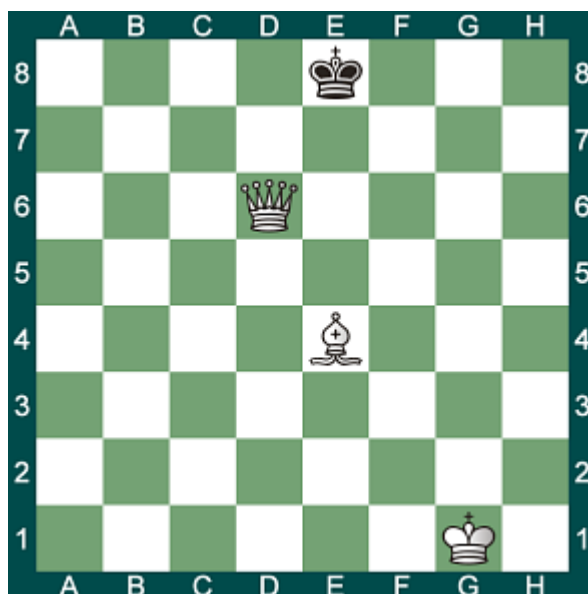

43 - Trait aux noirs



44 - Trait aux blancs

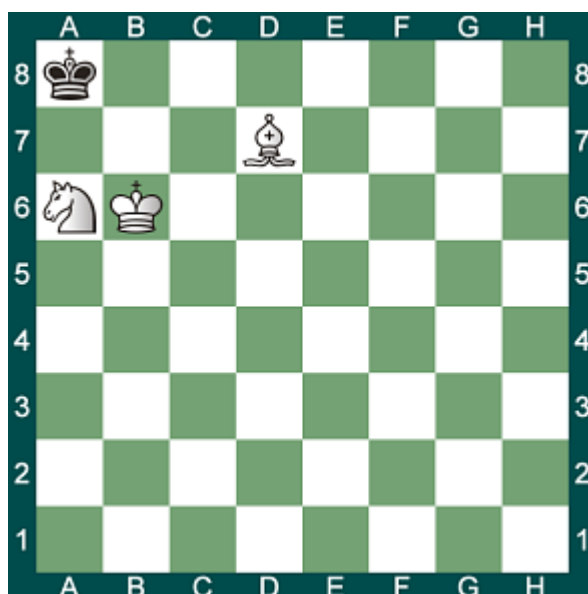

45 - Trait aux noirs

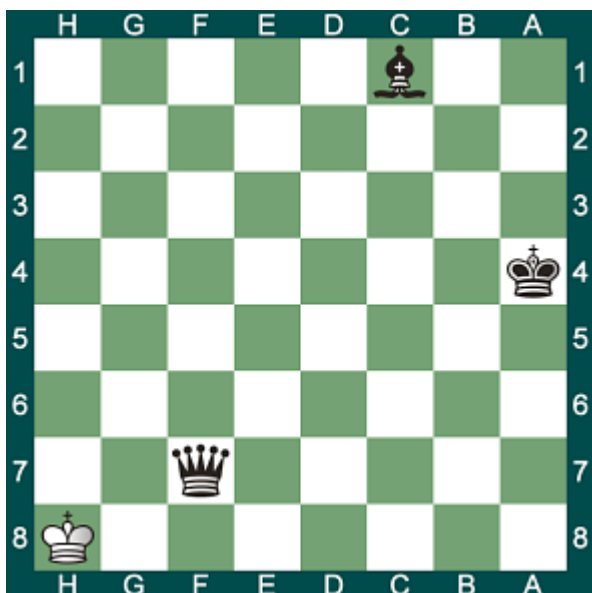

46 - Trait aux blancs

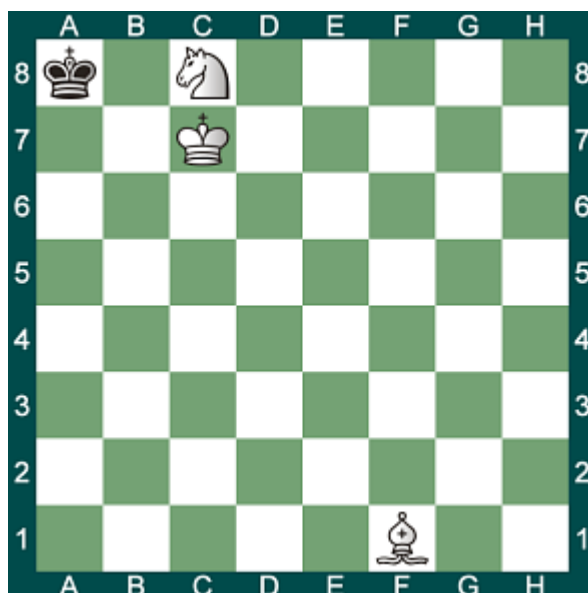

47 - Trait aux noirs

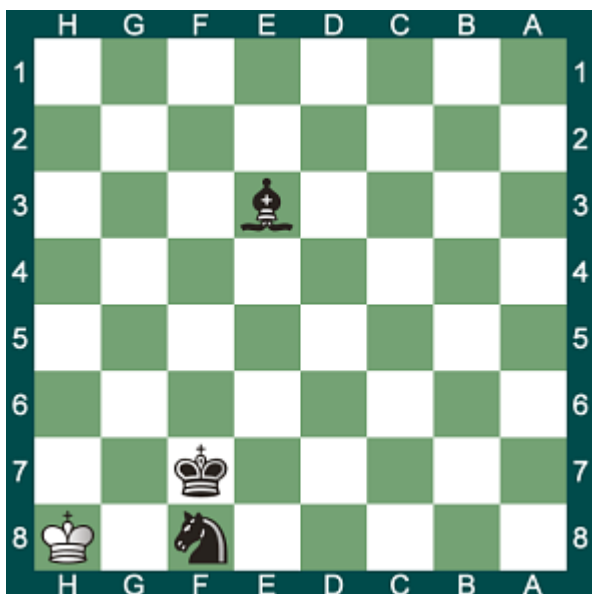

48 - Trait aux blancs

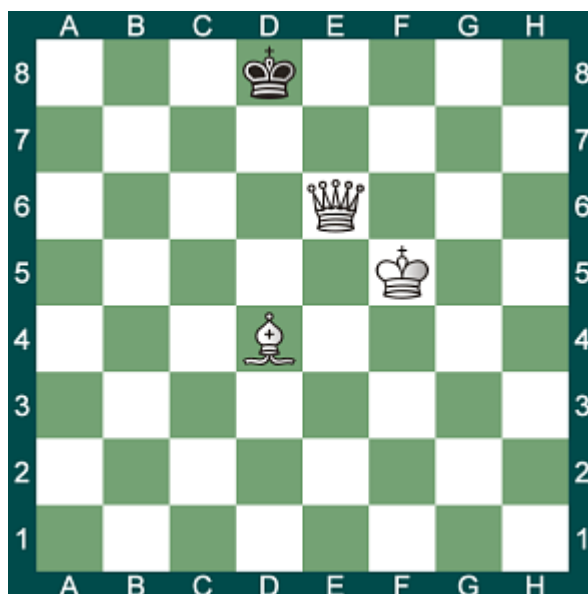

49 - Trait aux noirs

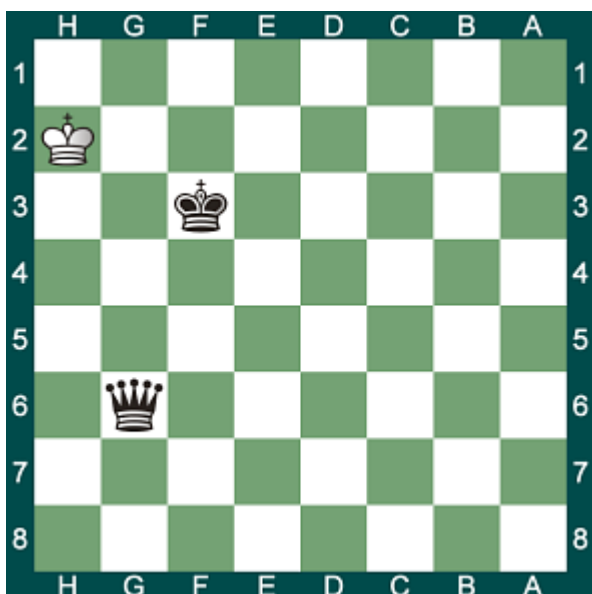

50 - Trait aux noirs

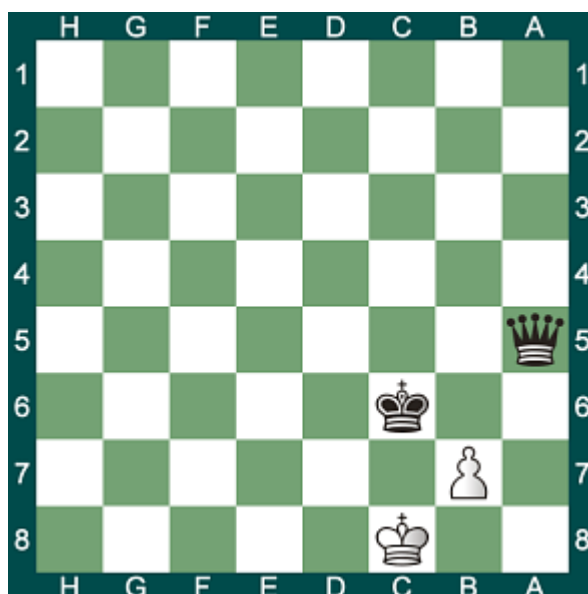

51 - Trait aux blancs

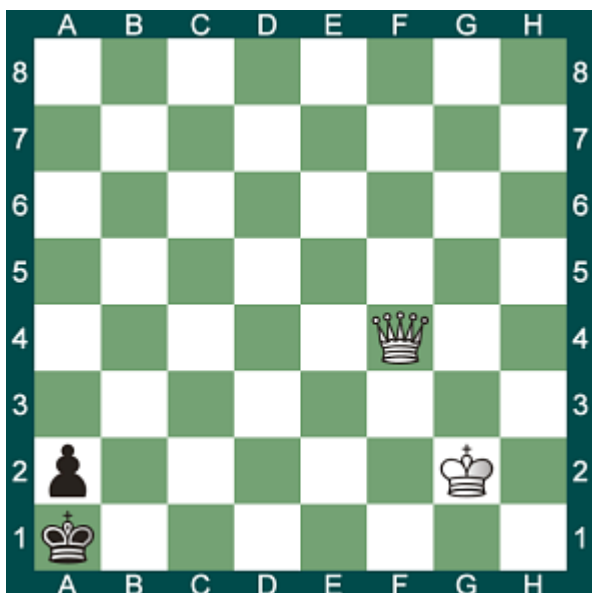

52 - Trait aux blancs

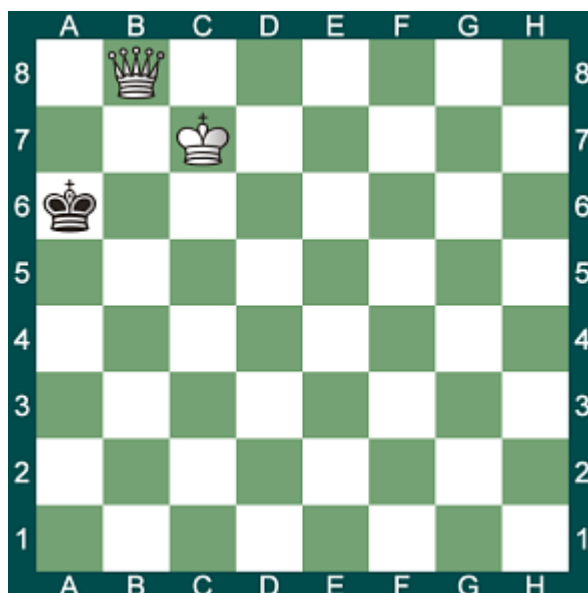

53 - Trait aux noirs

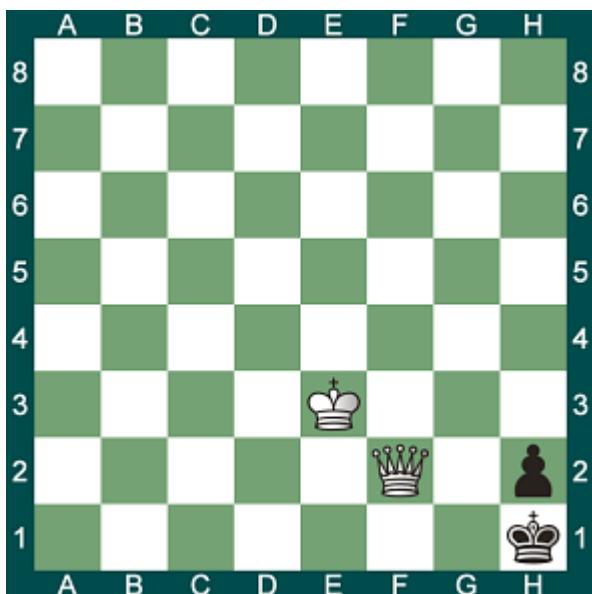

54 - Trait aux blancs

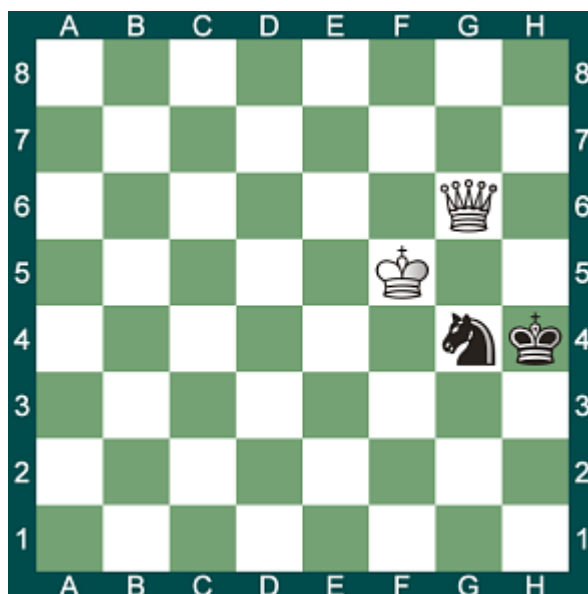

55 - Trait aux blancs

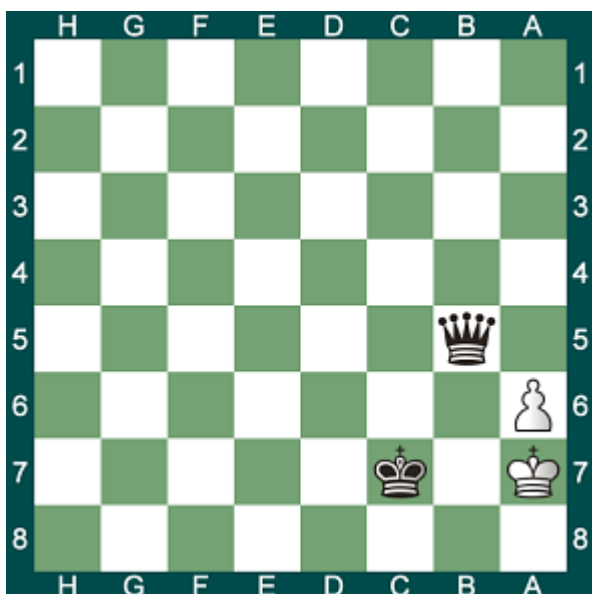

56 - Trait aux noirs

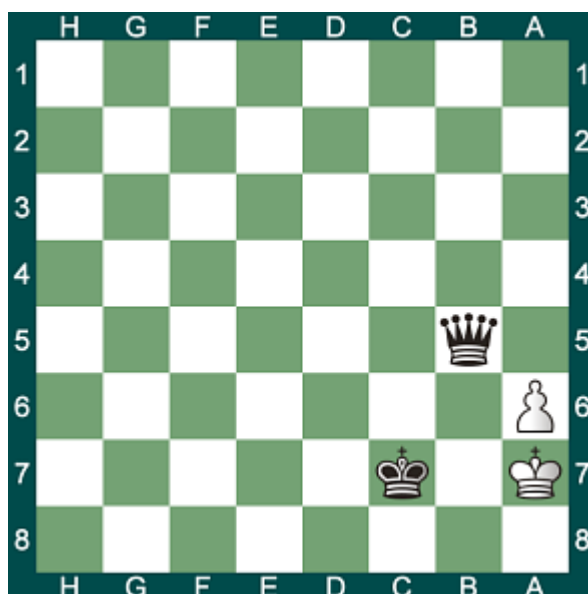

57 - Trait aux noirs

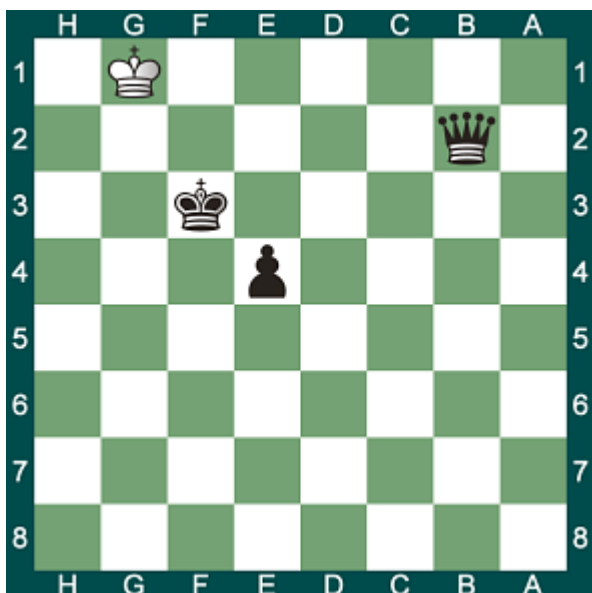

58 - Trait aux blancs

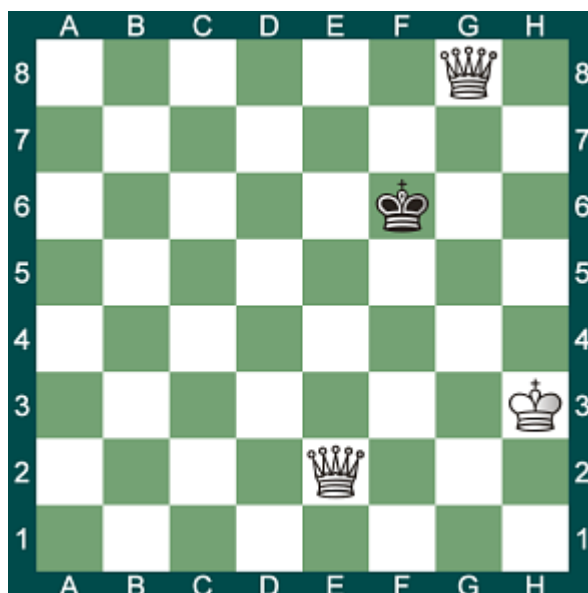

59 - Trait aux noirs

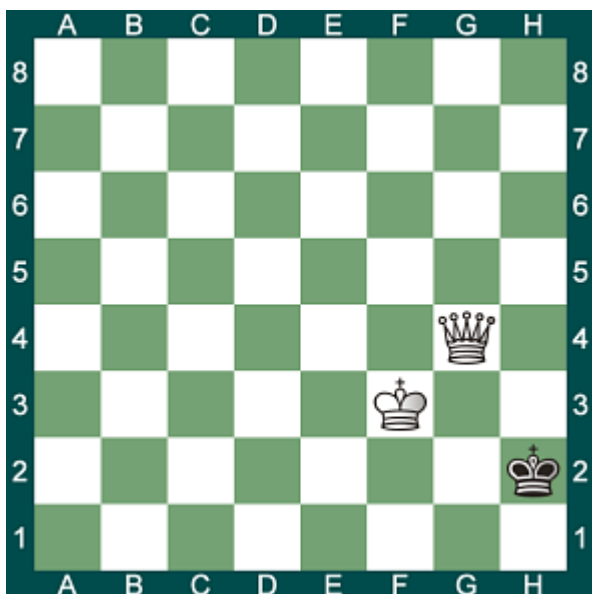

60 - Trait aux blancs

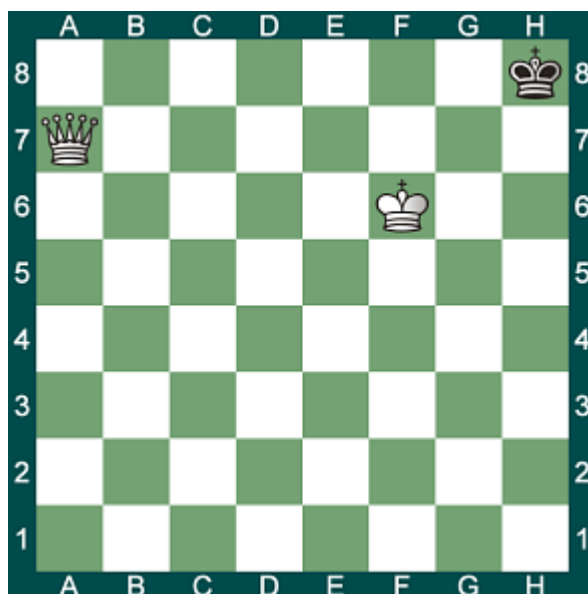

61 - Trait aux noirs



62 - Trait aux blancs

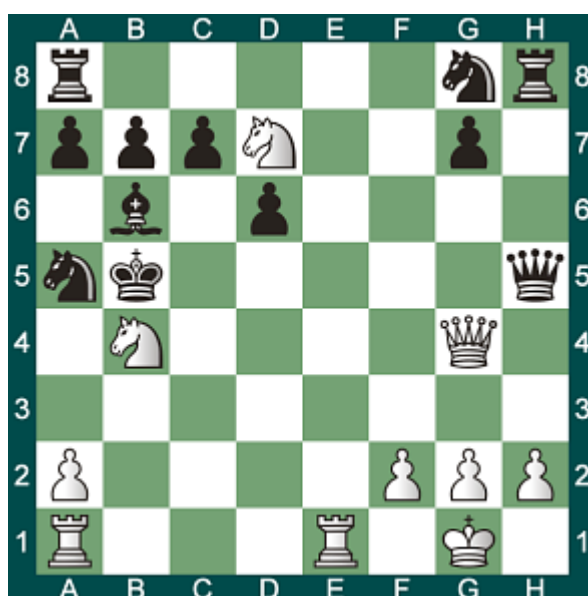

63 - Trait aux noirs

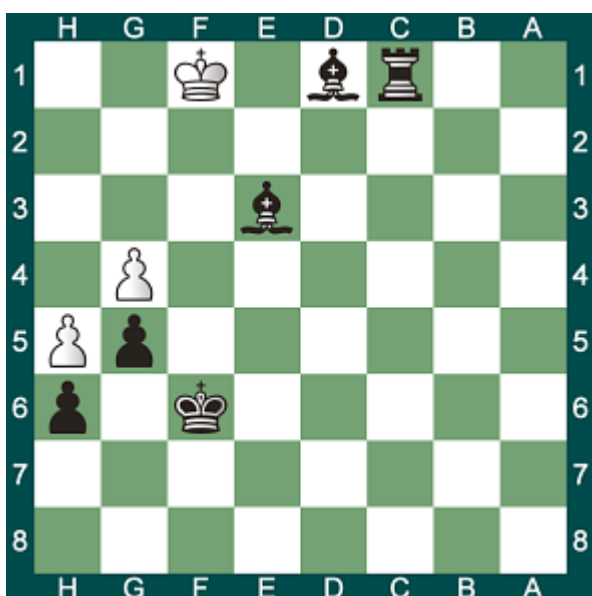

64 - Trait aux blancs



65 - Trait aux blancs

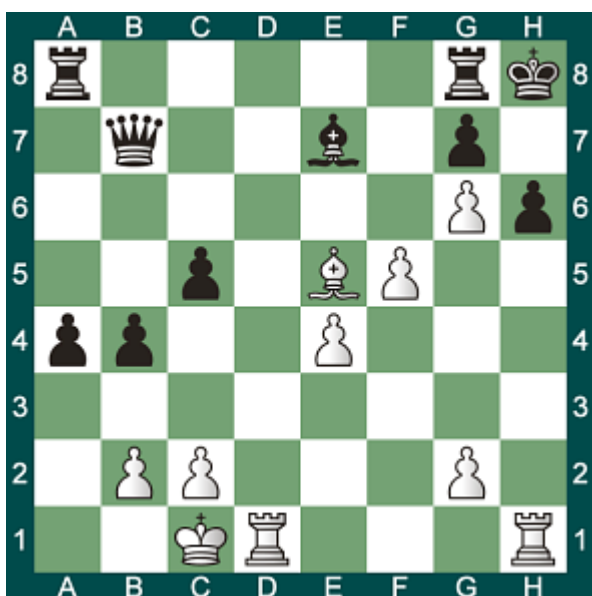

66 - Trait aux blancs

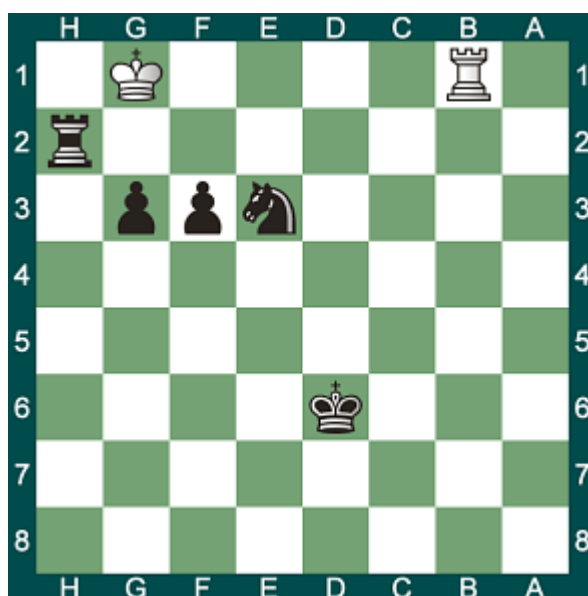

67 - Trait aux noirs



68 - Trait aux noirs



69 - Trait aux noirs



70 - Trait aux blancs

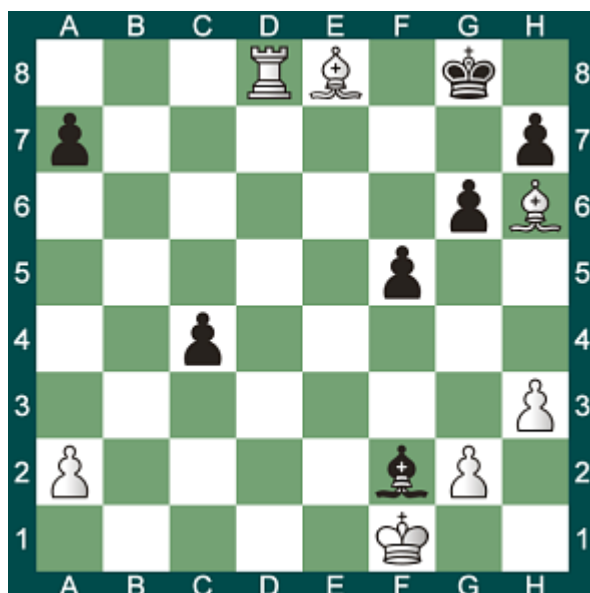

71 - Trait aux blancs

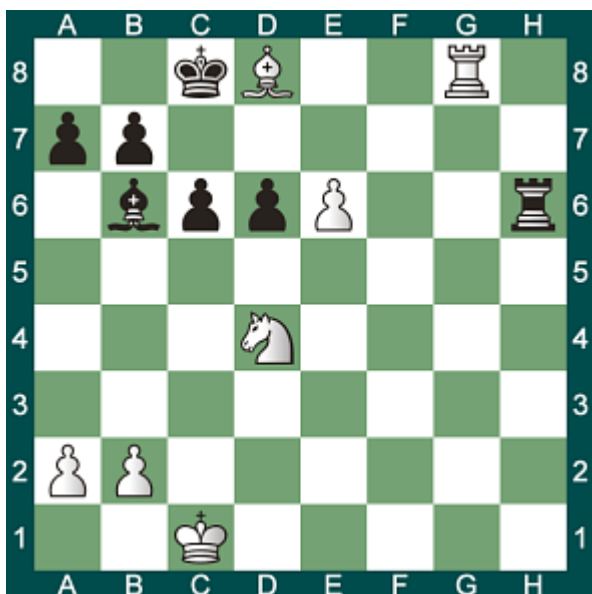

72 - Trait aux noirs

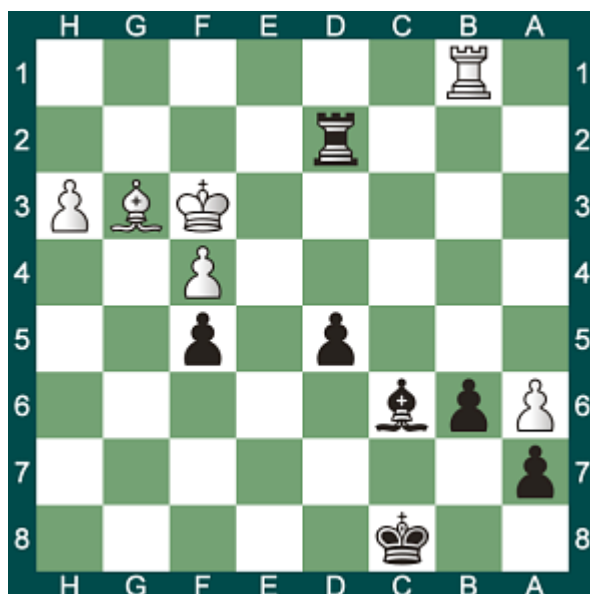



73 - Trait aux noirs

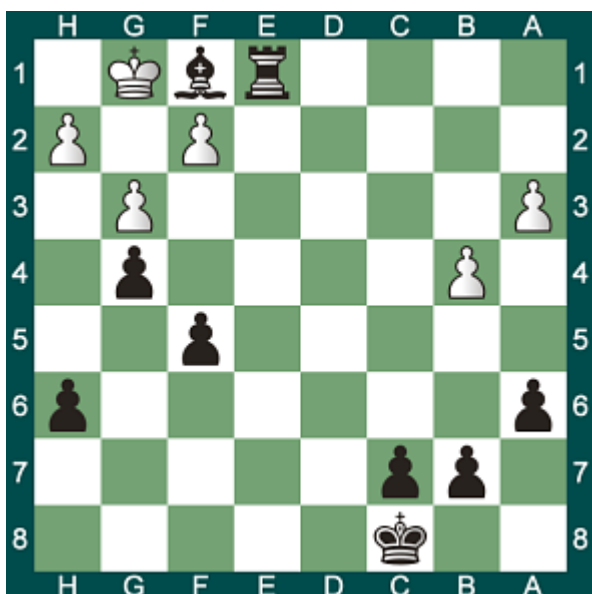

74 - Trait aux noirs



75 - Trait aux blancs

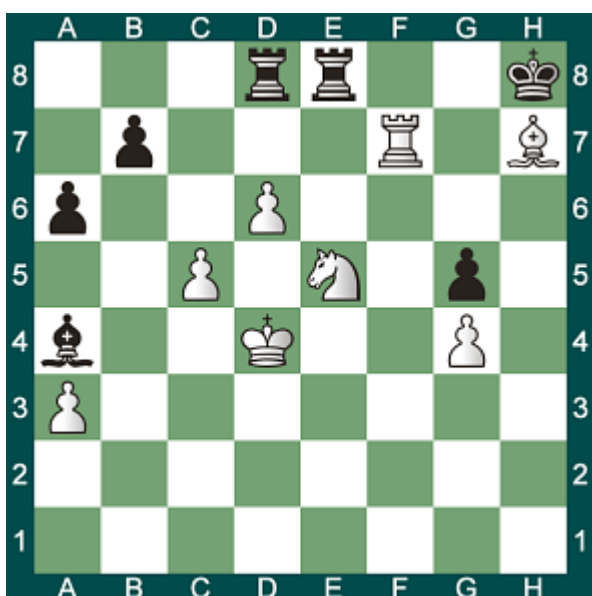

76 - Trait aux blancs



77 - Trait aux blancs



78 - Trait aux blancs

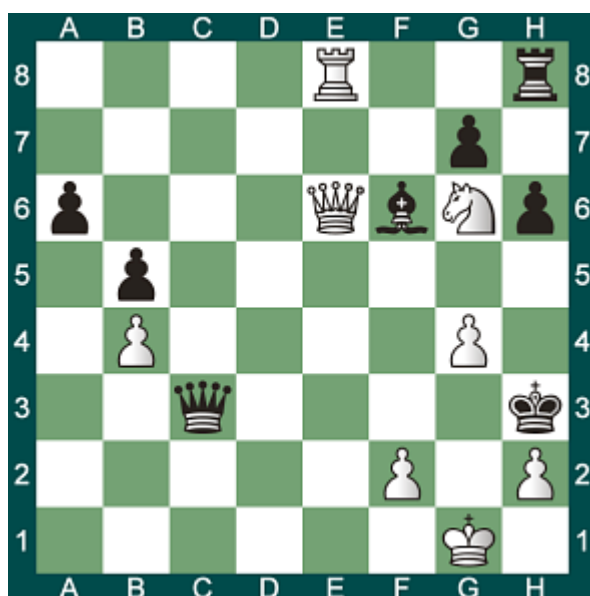

79 - Trait aux noirs



80 - Trait aux blancs



81 - Trait aux blancs

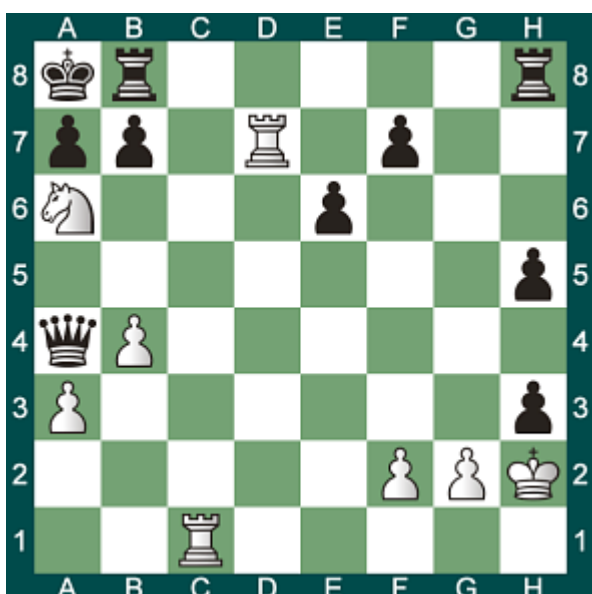

82 - Trait aux noirs



83 - Trait aux blancs



84 - Trait aux blancs



85 - Trait aux blancs

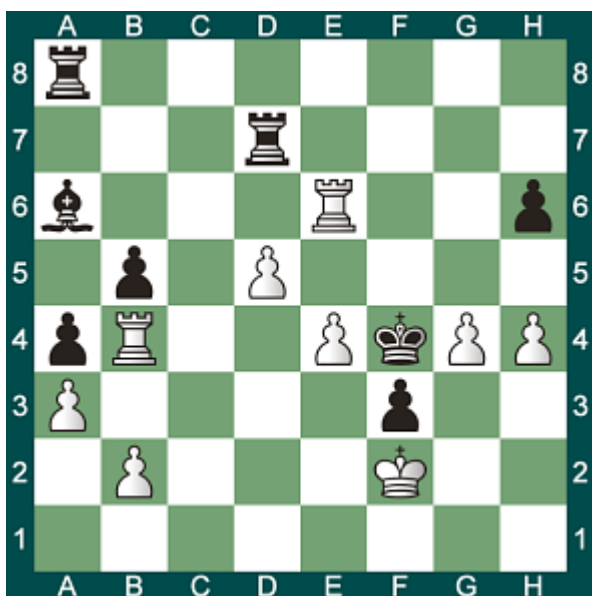

86 - Trait aux noirs



87 - Trait aux blancs

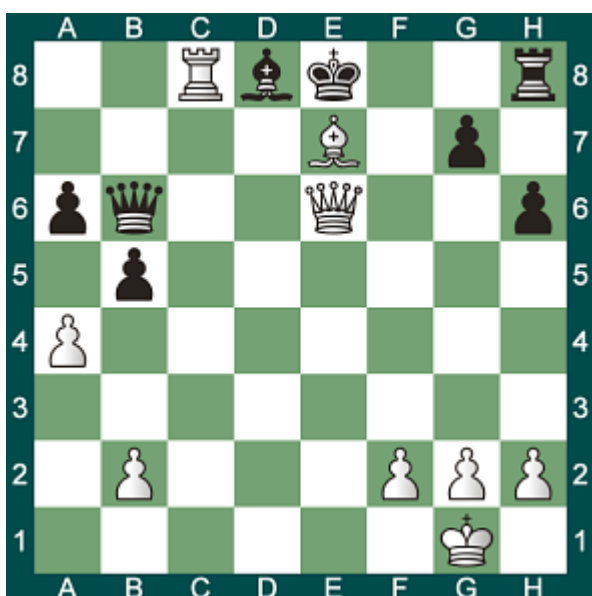

88 - Trait aux noirs

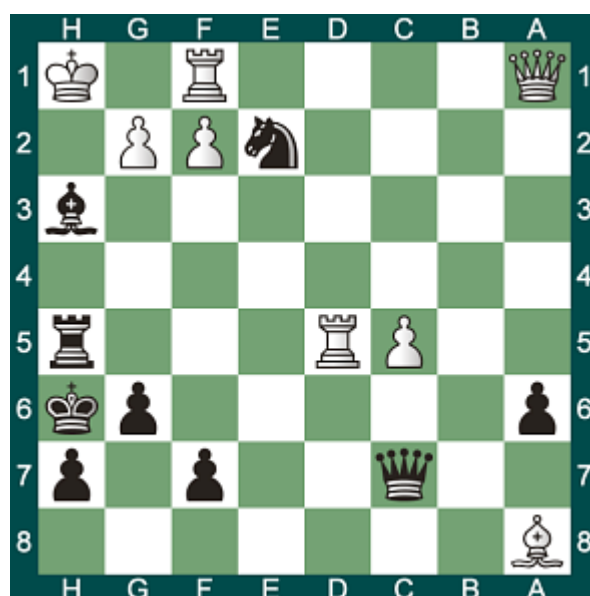

89 - Trait aux noirs

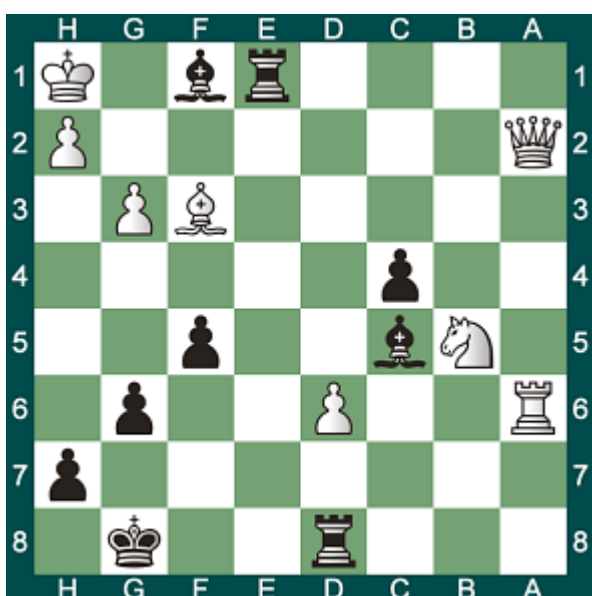

90 - Trait aux blancs

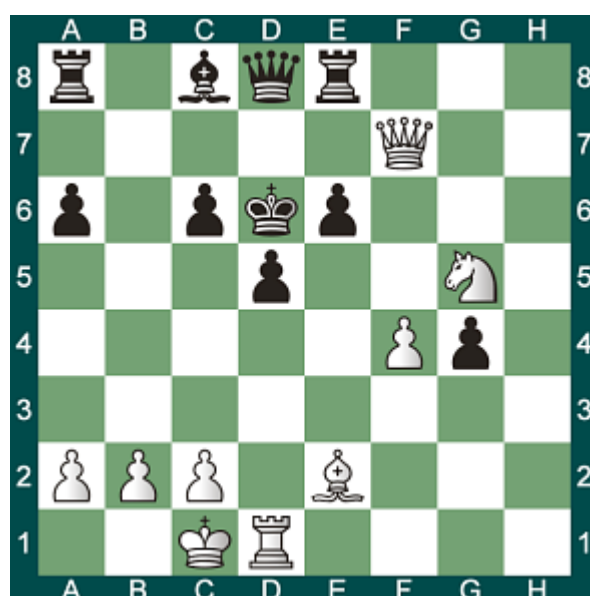

91 - Trait aux blancs

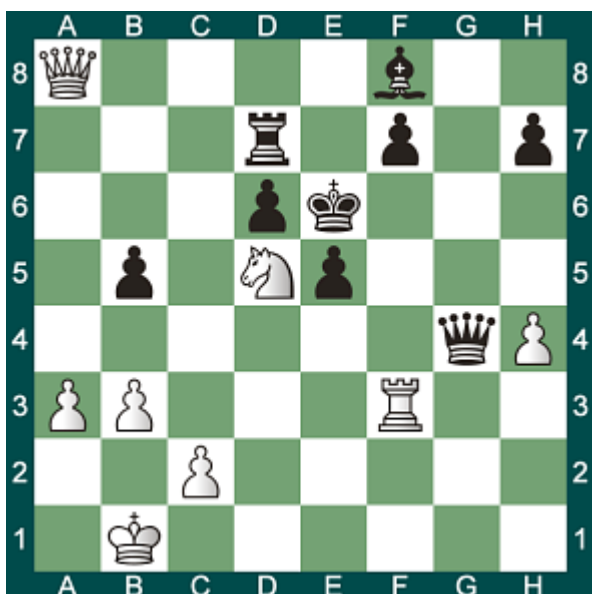

92 - Trait aux blancs



93 - Trait aux blancs

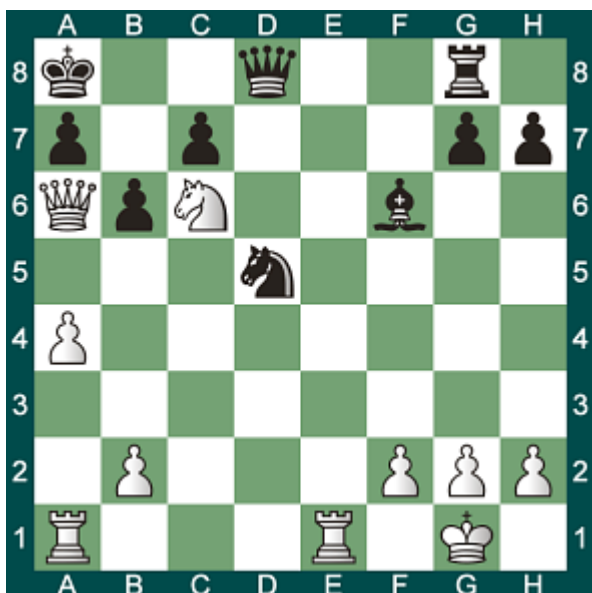

94 - Trait aux blancs

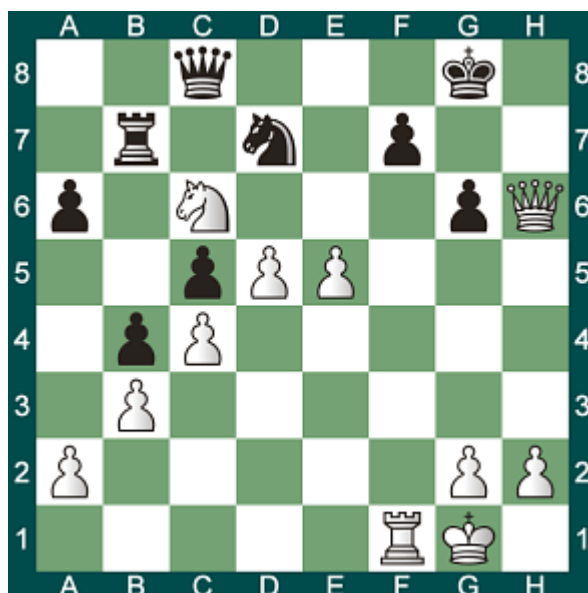

95 - Trait aux noirs

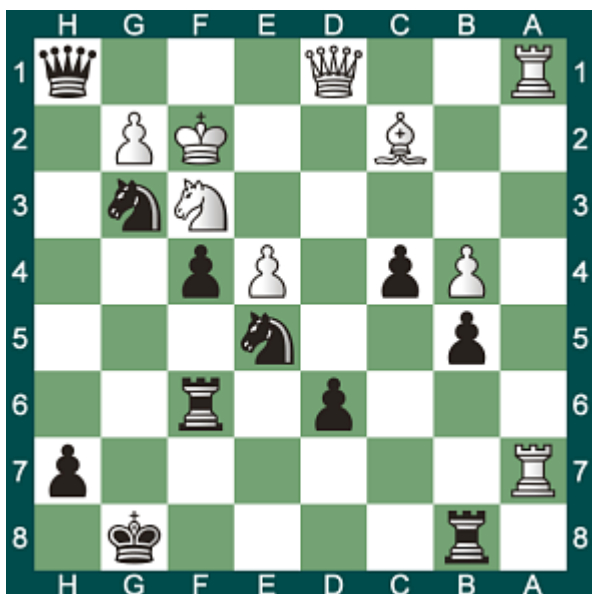

96 - Trait aux blancs

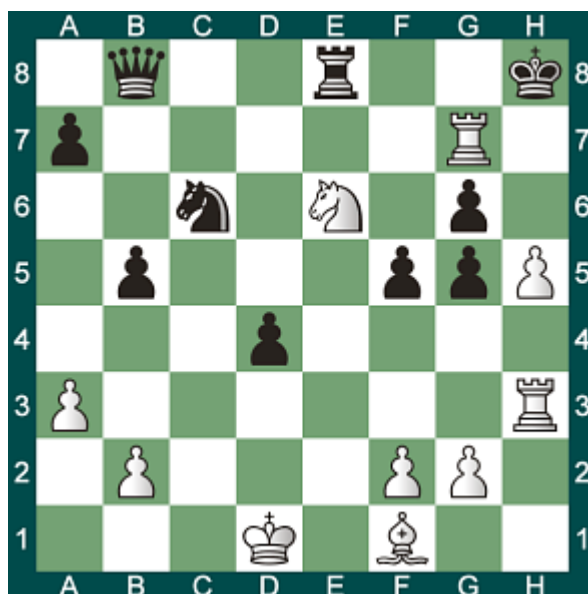

97 - Trait aux noirs



98 - Trait aux noirs

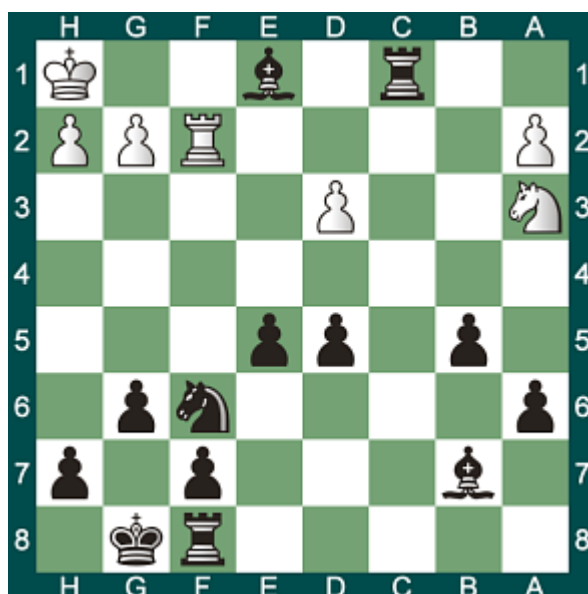

99 - Trait aux blancs



100 - Trait aux blancs

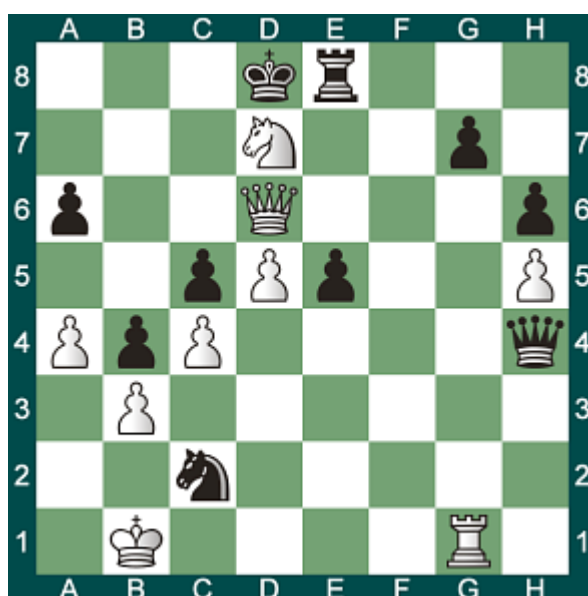

101 - Trait aux blancs

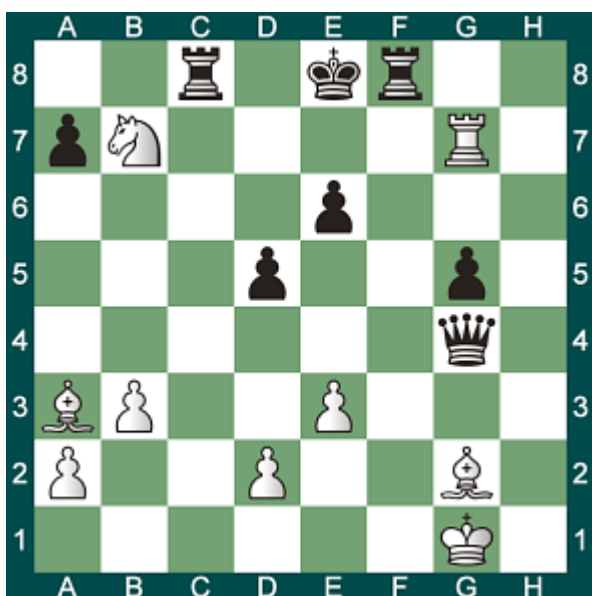

102 - Trait aux noirs

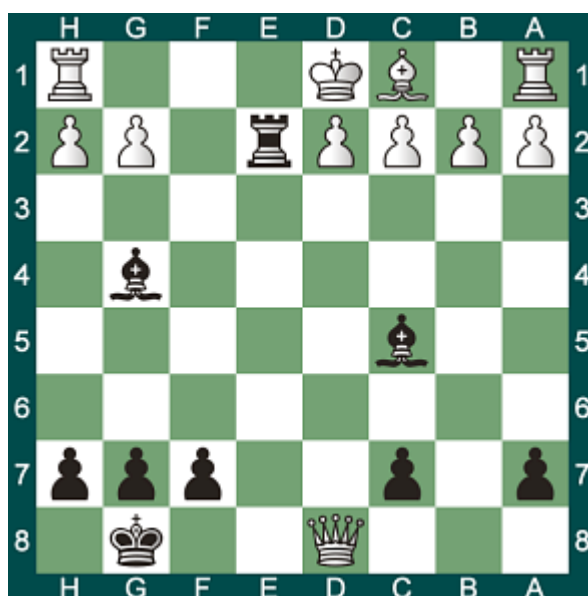

103 - Trait aux blancs

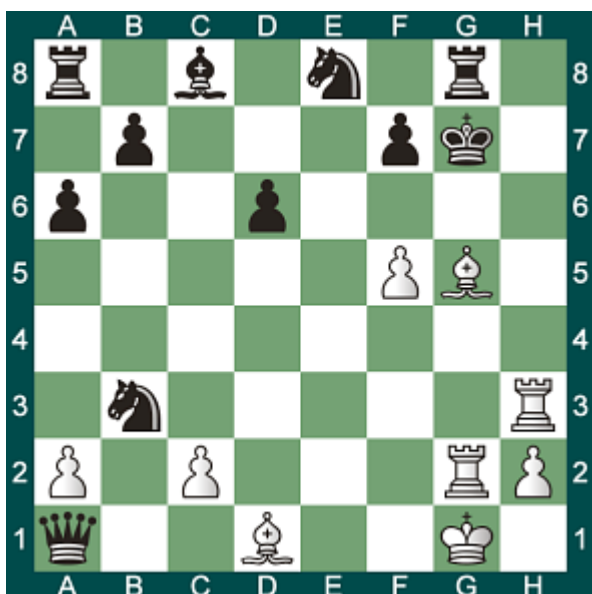

104 - Trait aux blancs

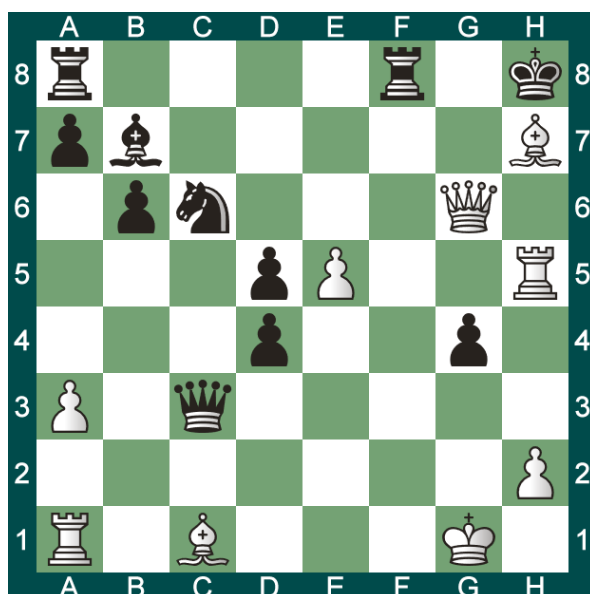

105 - Trait aux noirs

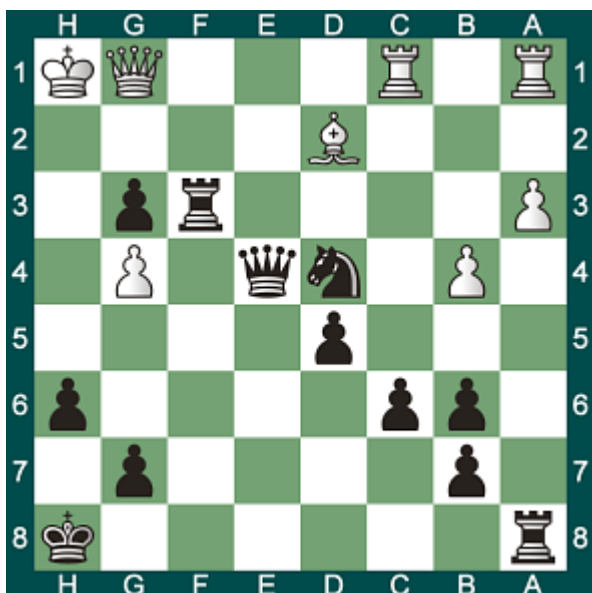

106 - Trait aux blancs

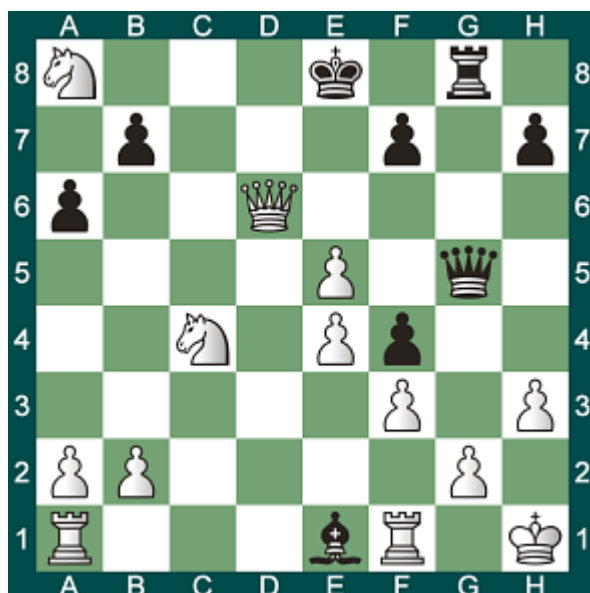

107 - Trait aux blancs

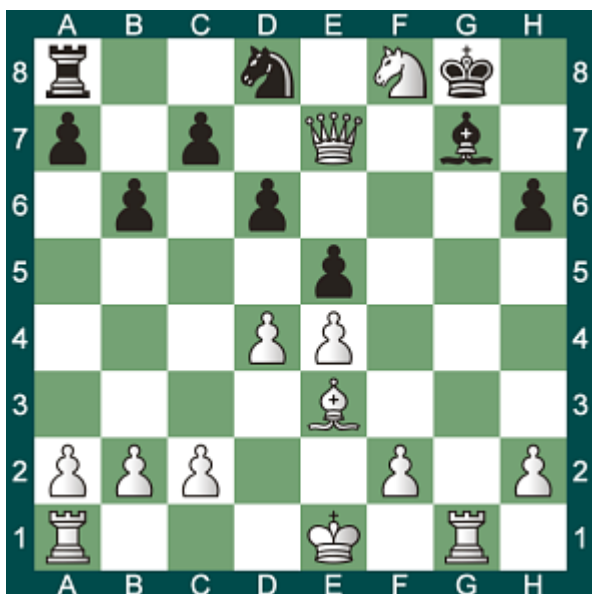

108 - Trait aux blancs



109 - Trait aux noirs



110 - Trait aux blancs

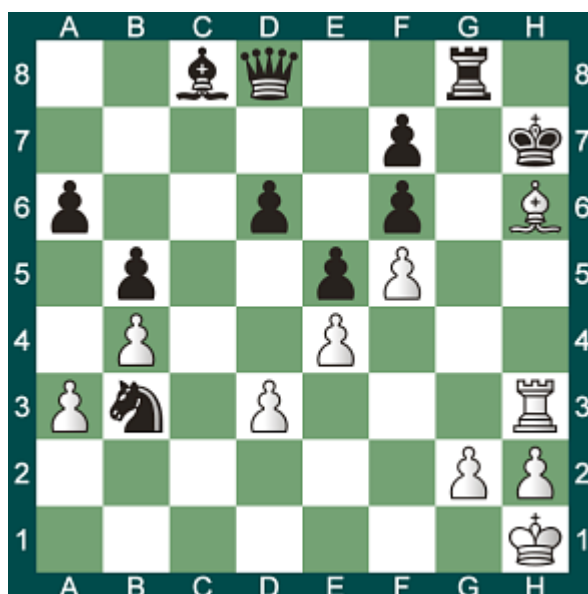

111 - Trait aux noirs



112 - Trait aux blancs

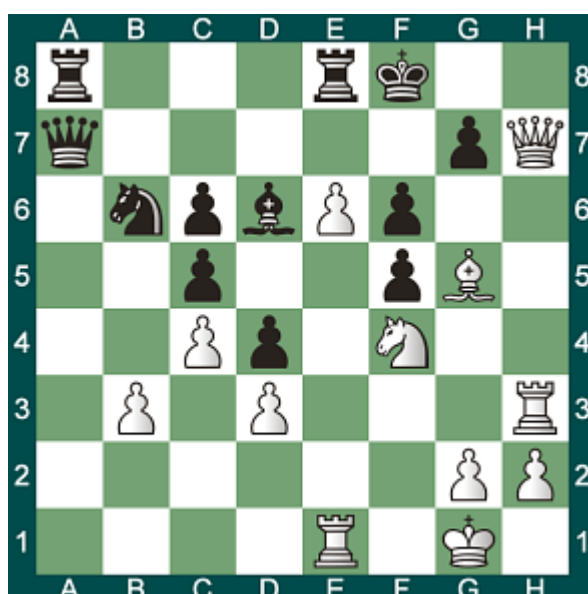

113 - Trait aux blancs

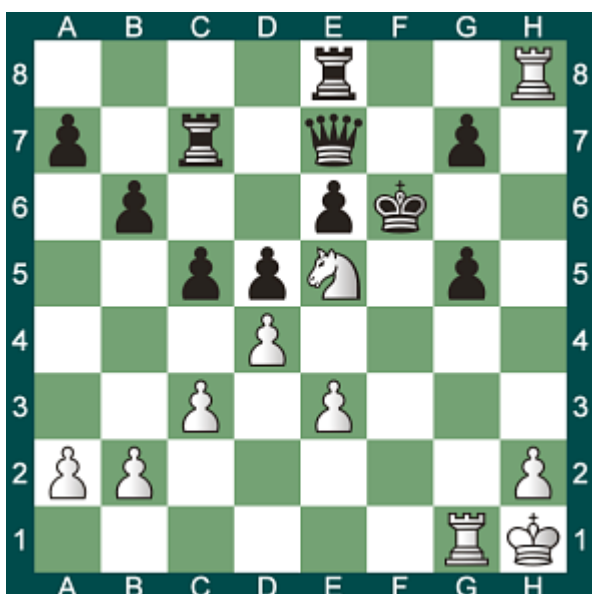

114 - Trait aux blancs

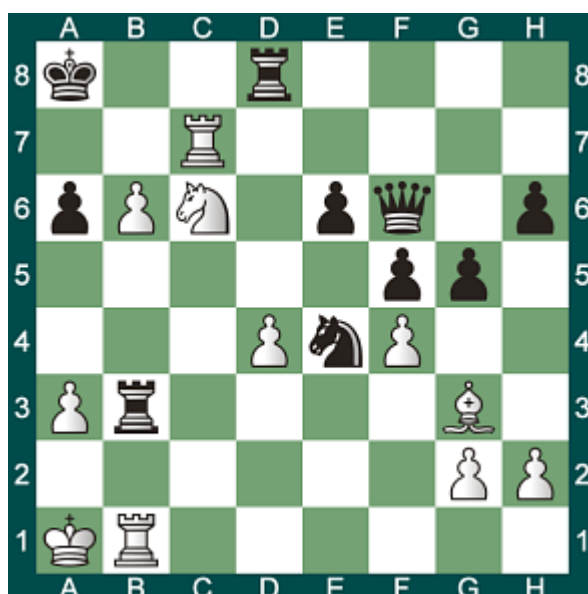

115 - Trait aux blancs

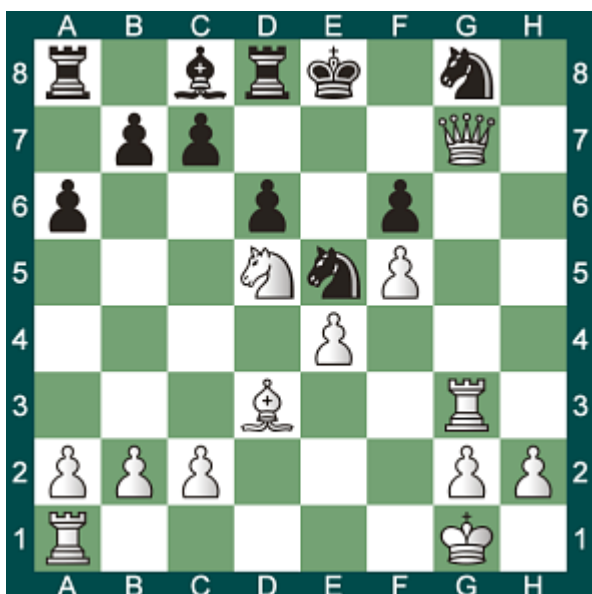

116 - Trait aux blancs



117 - Trait aux blancs

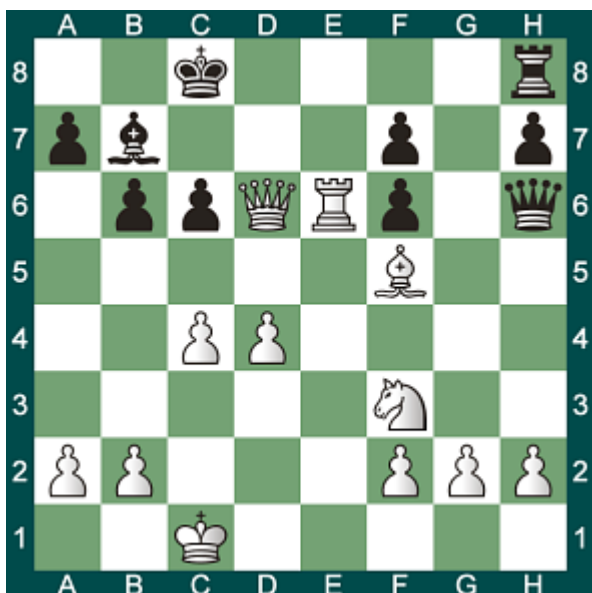

118 - Trait aux blancs

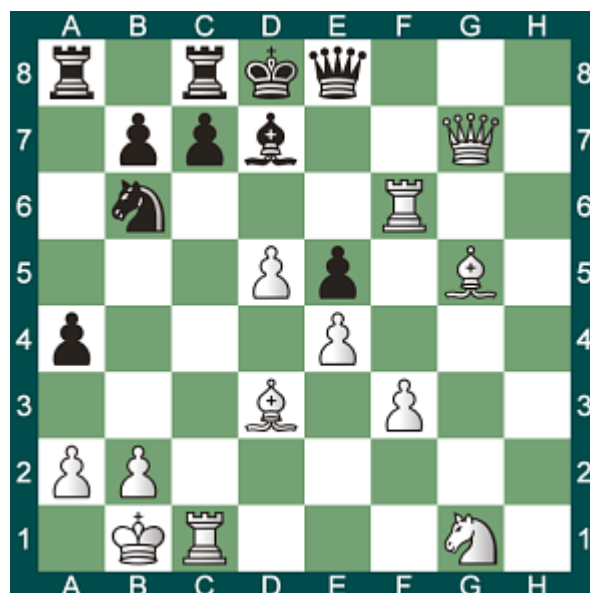

119 - Trait aux blancs

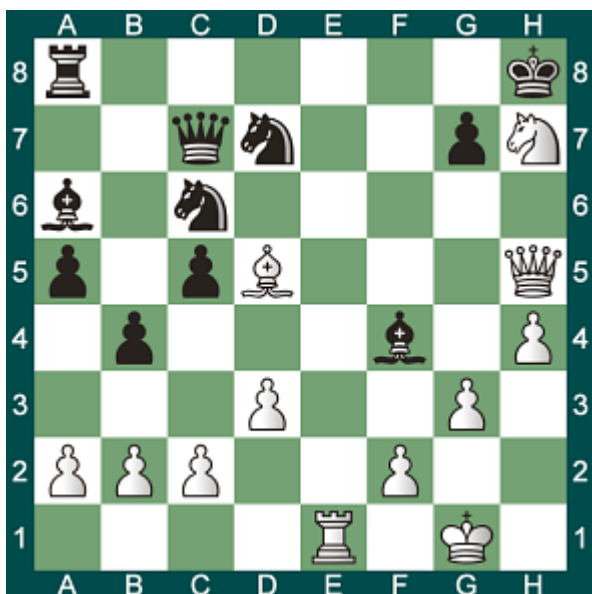

120 - Trait aux blancs

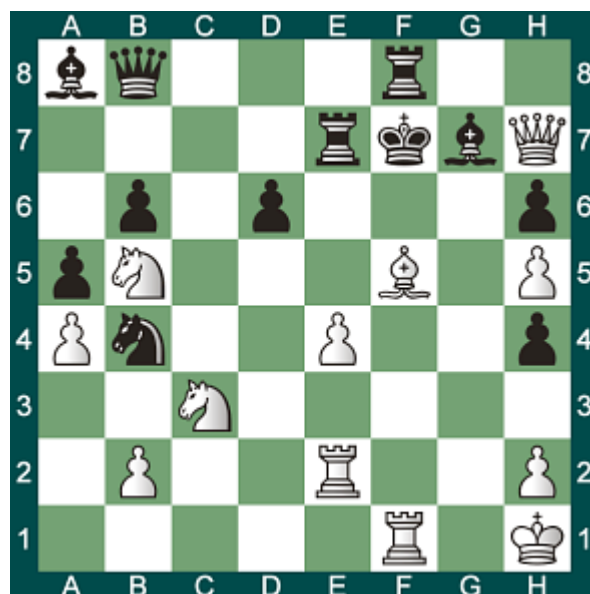



121 - Trait aux noirs



122 - Trait aux noirs



123 - Trait aux blancs

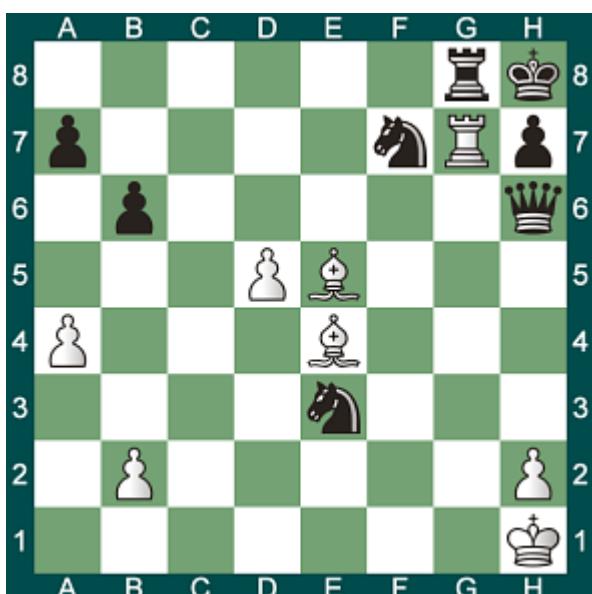

124 - Trait aux blancs

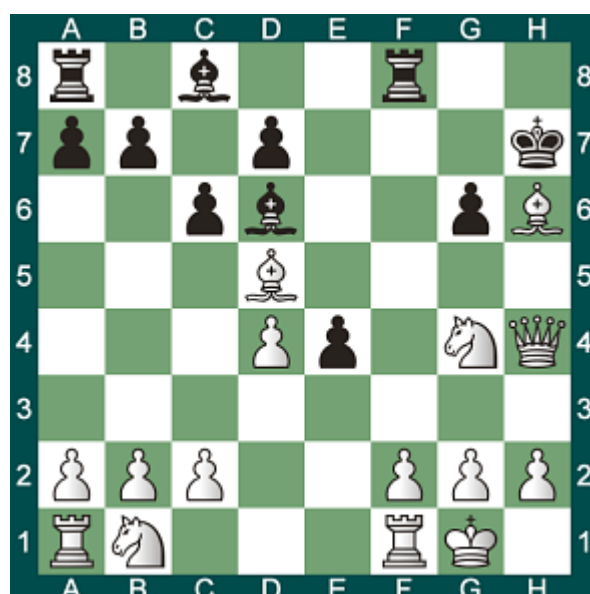

125 - Trait aux blancs

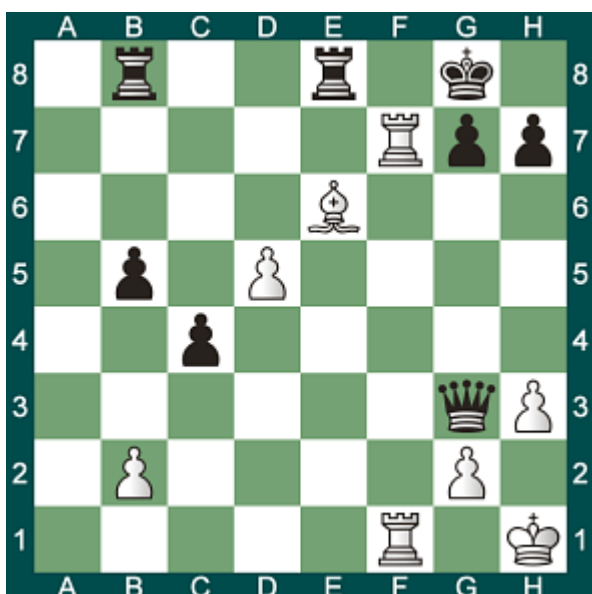

126 - Trait aux noirs



127 - Trait aux noirs



128 - Trait aux blancs



129 - Trait aux noirs

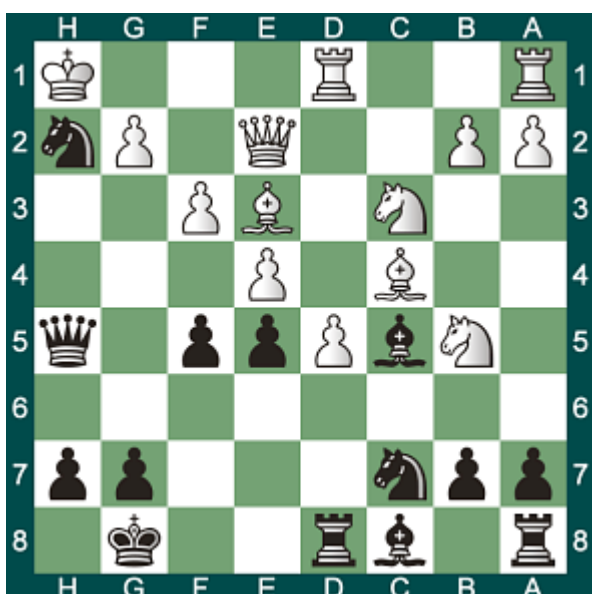

130 - Trait aux blancs

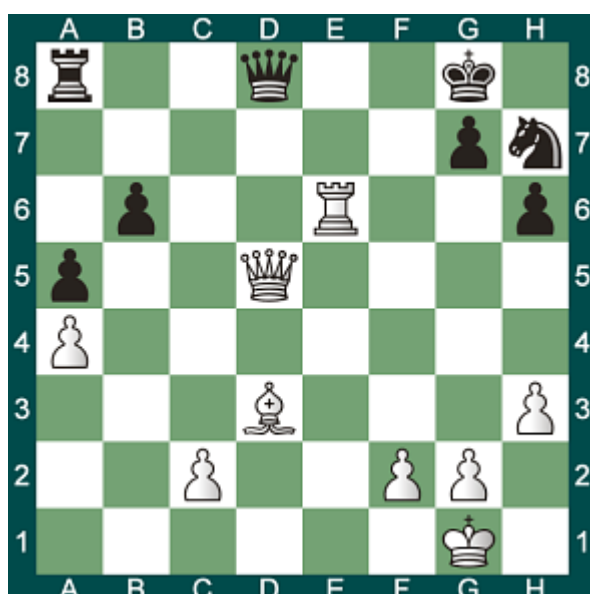

131 - Trait aux blancs

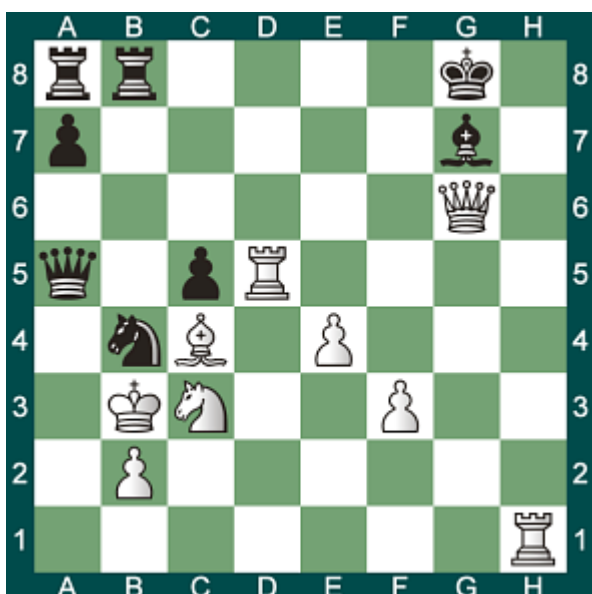

132 - Trait aux noirs



133 - Trait aux noirs

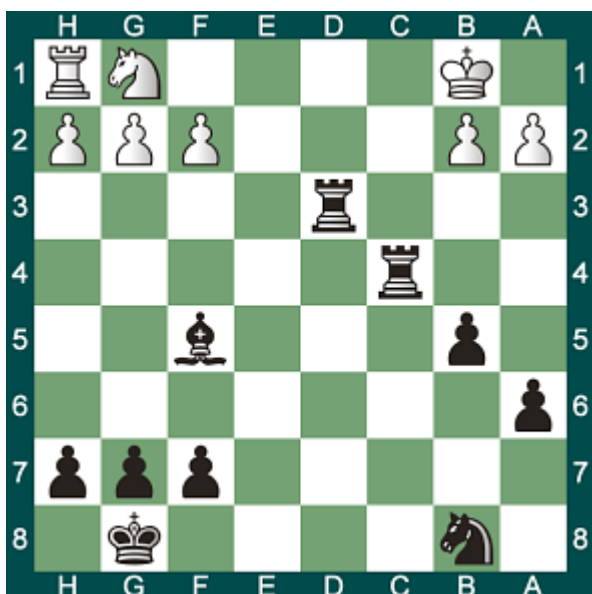

134 - Trait aux blancs

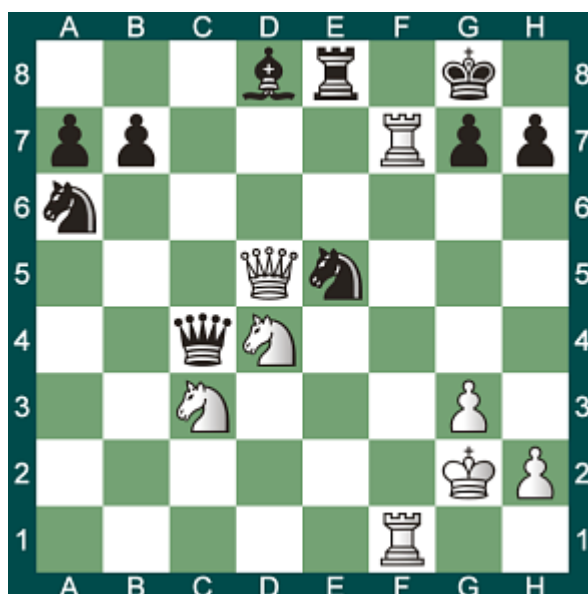

135 - Trait aux noirs



136 - Trait aux blancs

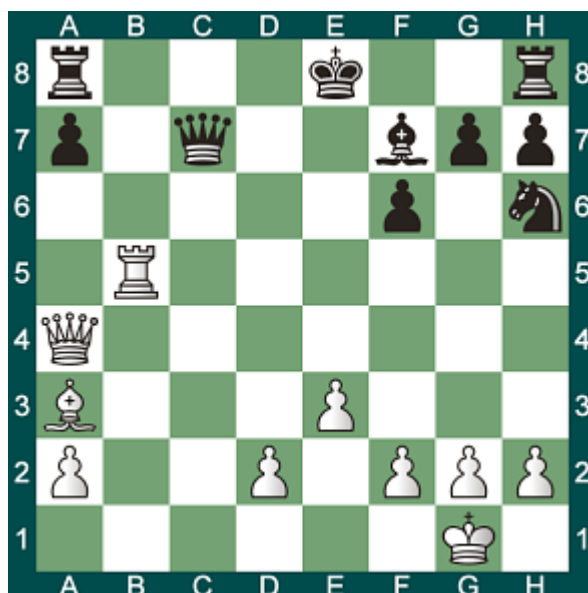

137 - Trait aux noirs



138 - Trait aux blancs

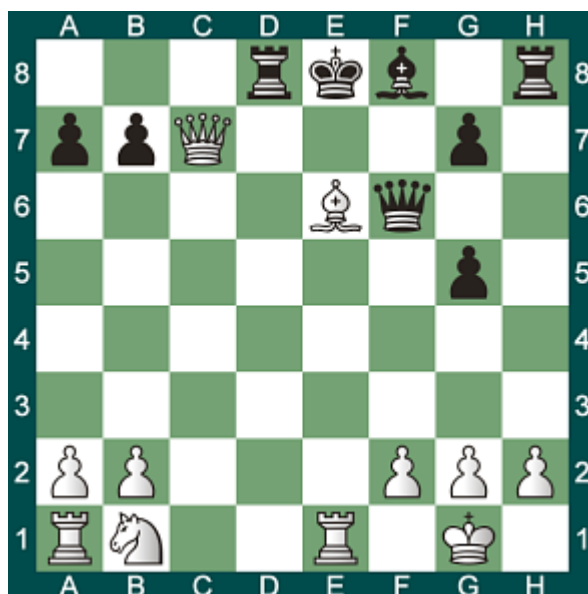

139 - Trait aux blancs

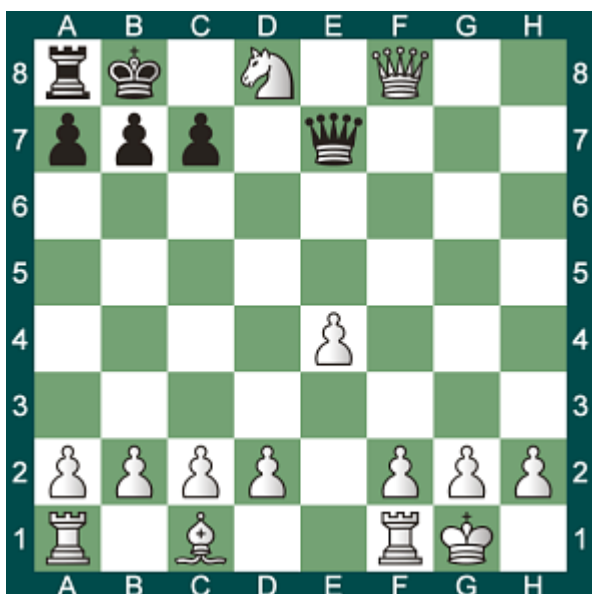

140 - Trait aux blancs

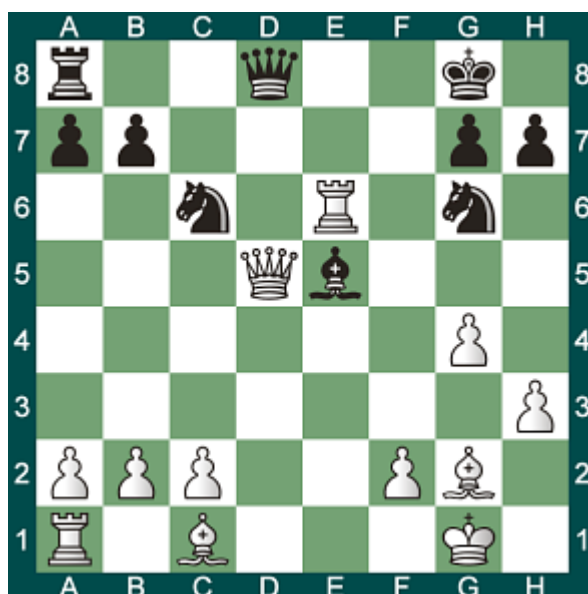

141 - Trait aux blancs



142 - Trait aux blancs

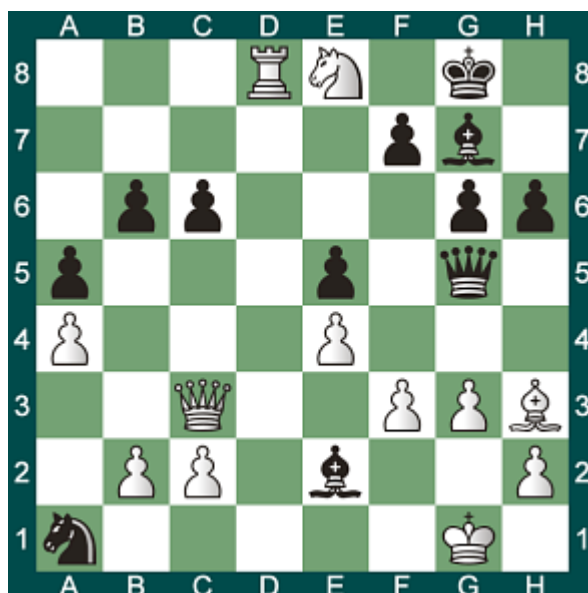

143 - Trait aux noirs

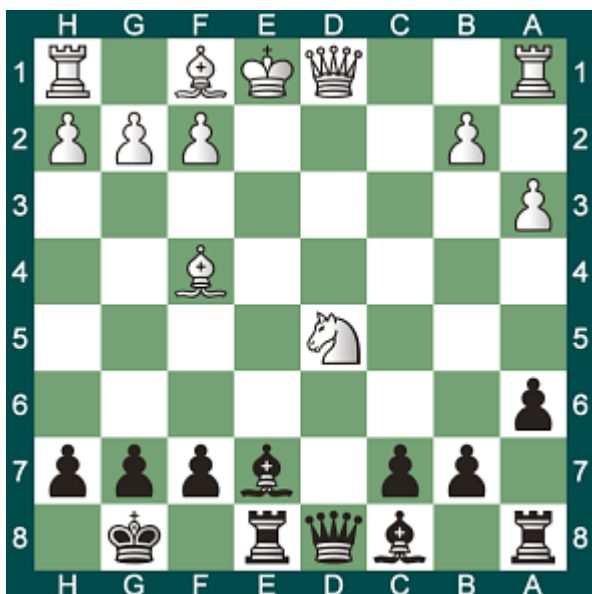

144 - Trait aux noirs



145 - Trait aux blancs

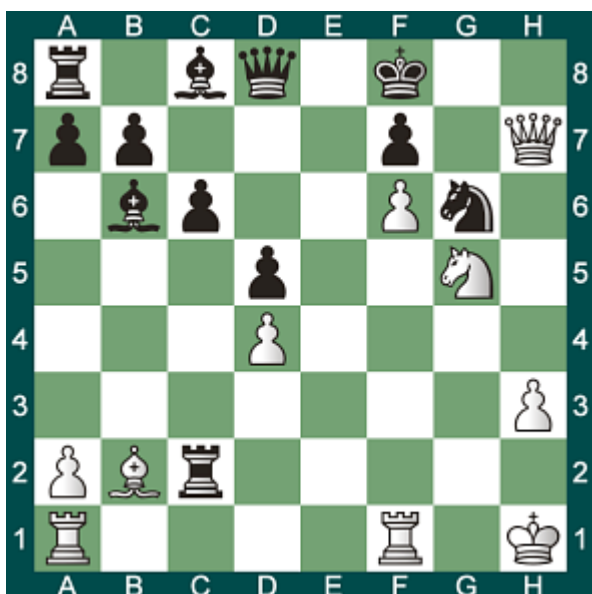

146 - Trait aux noirs



147 - Trait aux blancs

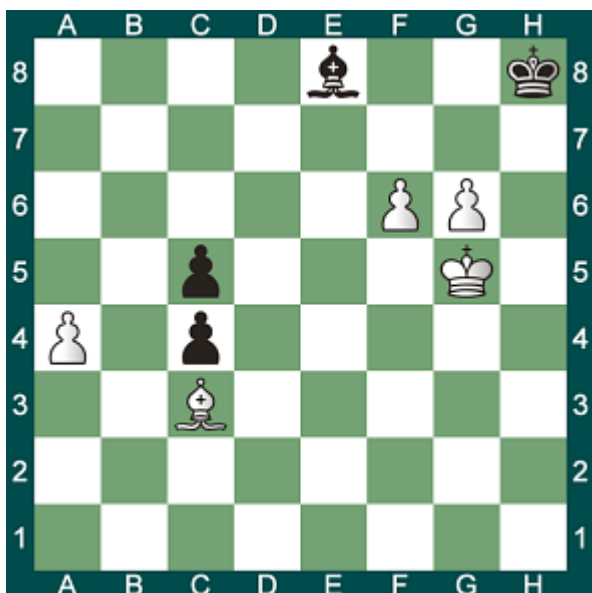

148 - Trait aux noirs



149 - Trait aux noirs

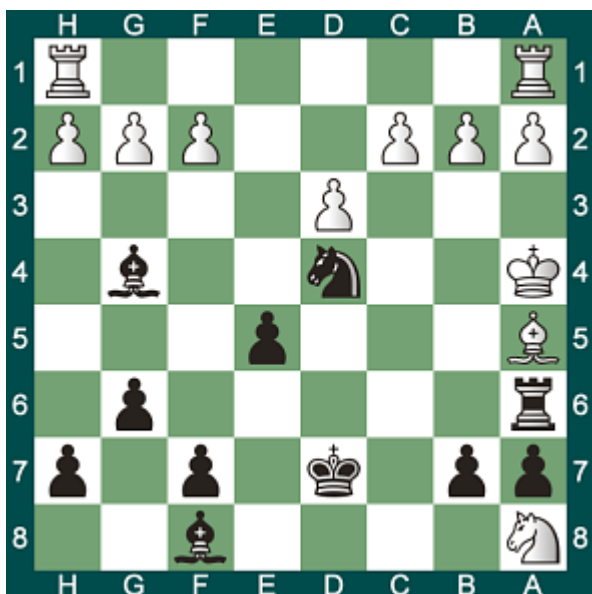

150 - Trait aux blancs

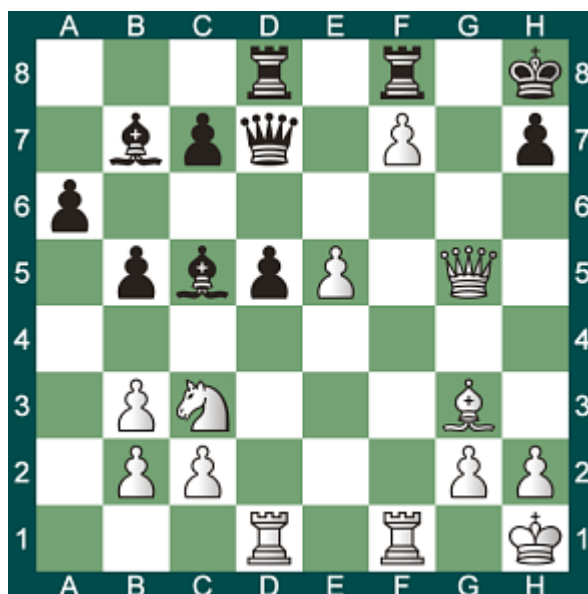

151 - Trait aux blancs

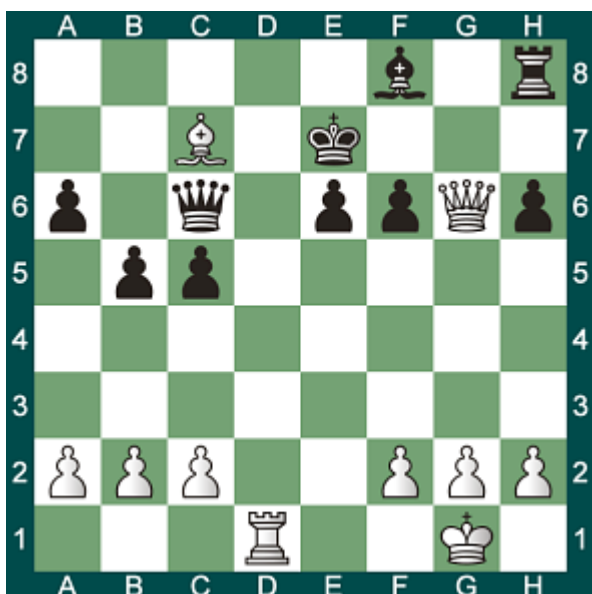

152 - Trait aux blancs

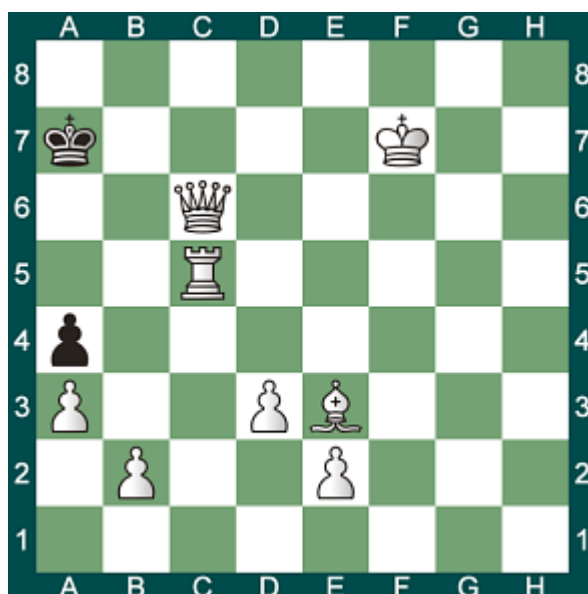

153 - Trait aux noirs



154 - Trait aux blancs

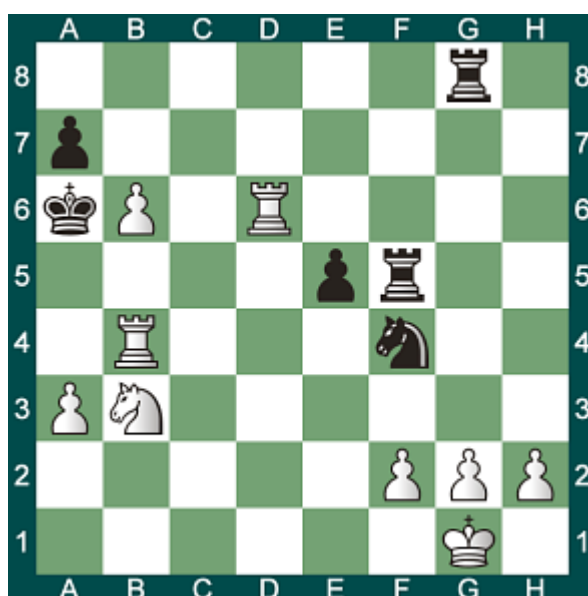

155 - Trait aux blancs

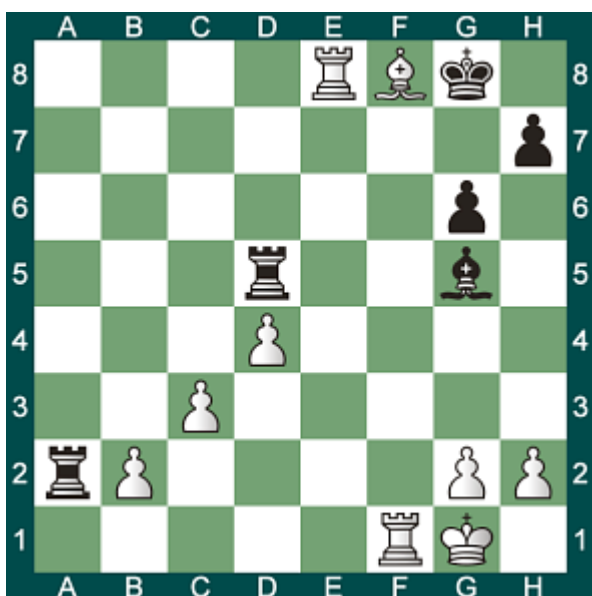

156 - Trait aux blancs

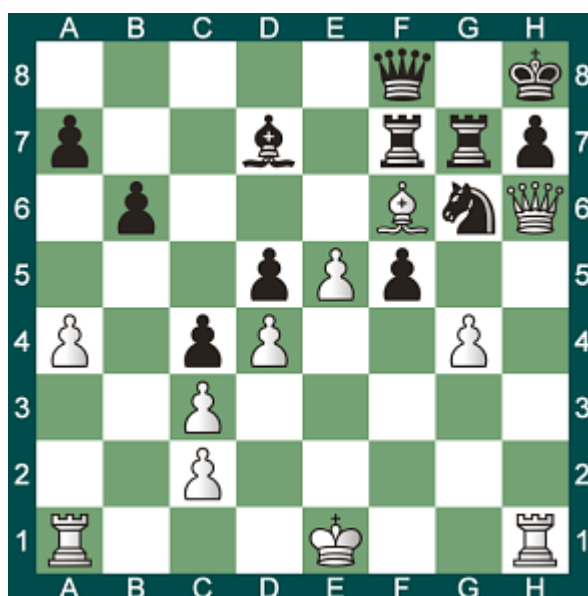

157 - Trait aux blancs

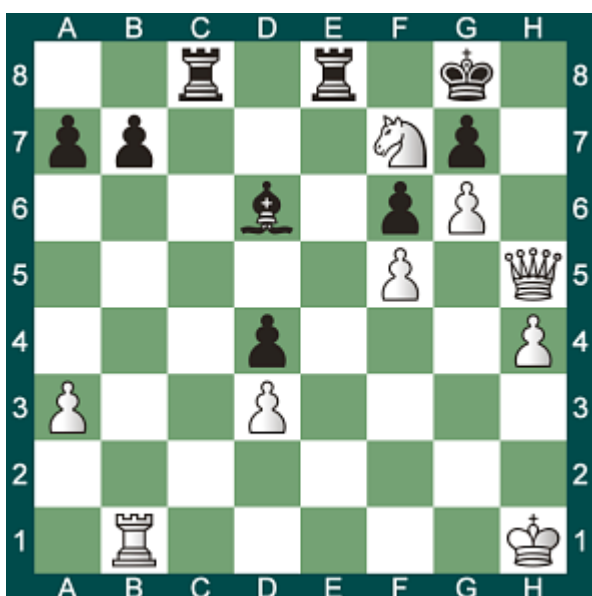

158 - Trait aux blancs

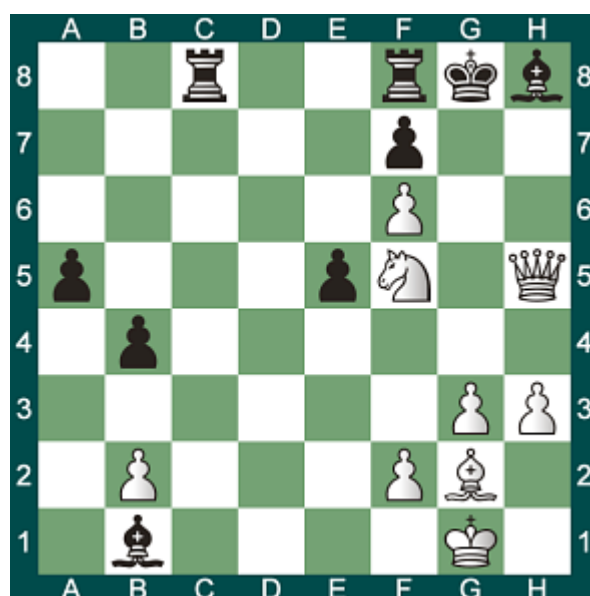

159 - Trait aux noirs



160 - Trait aux noirs



161 - Trait aux blancs



162 - Trait aux noirs

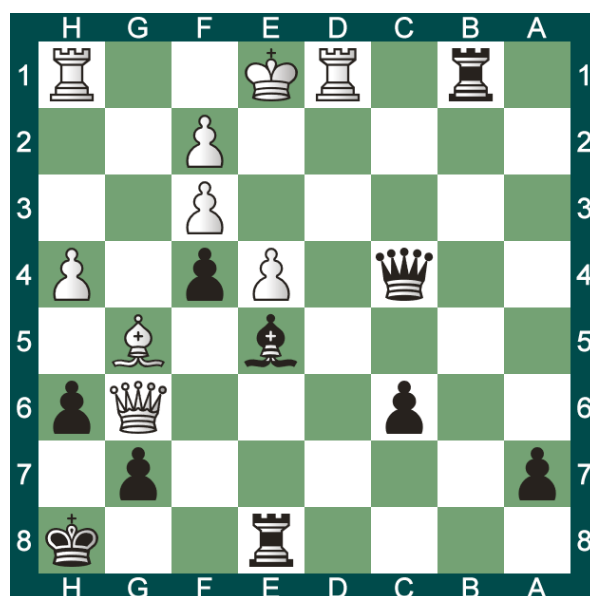

163 - Trait aux noirs



164 - Trait aux blancs

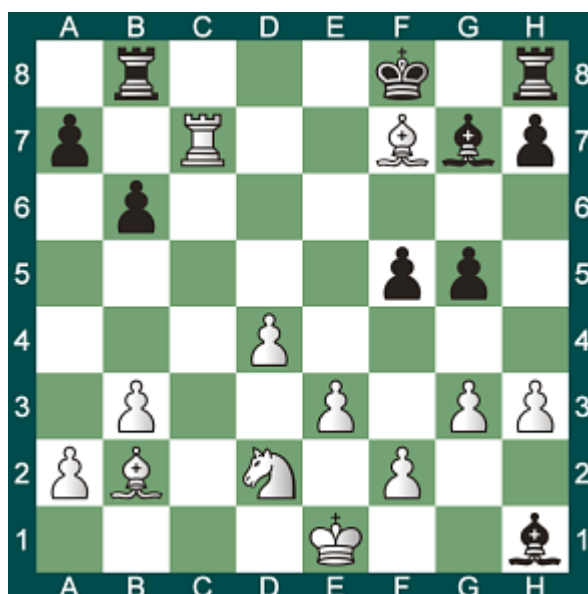

165 - Trait aux noirs

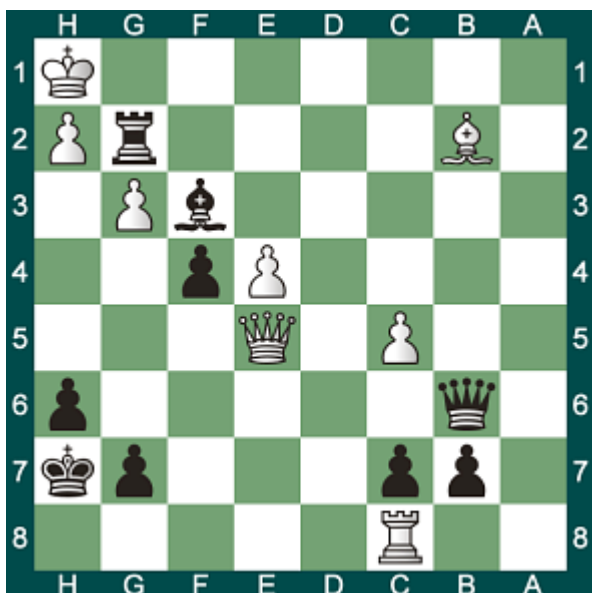

166 - Trait aux blancs

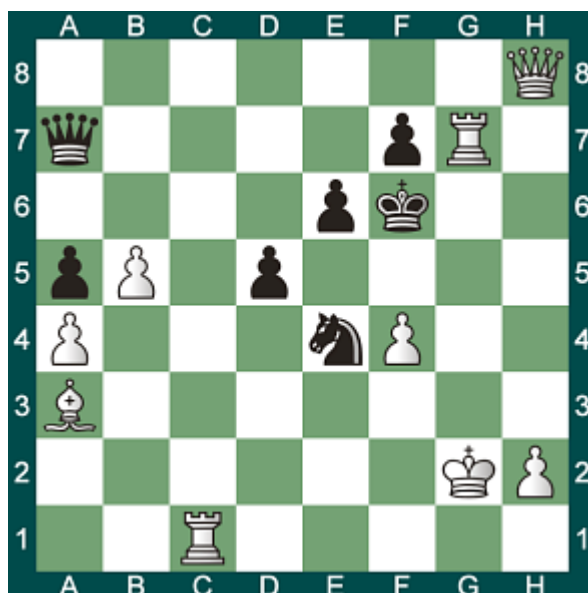

167 - Trait aux blancs



168 - Trait aux blancs

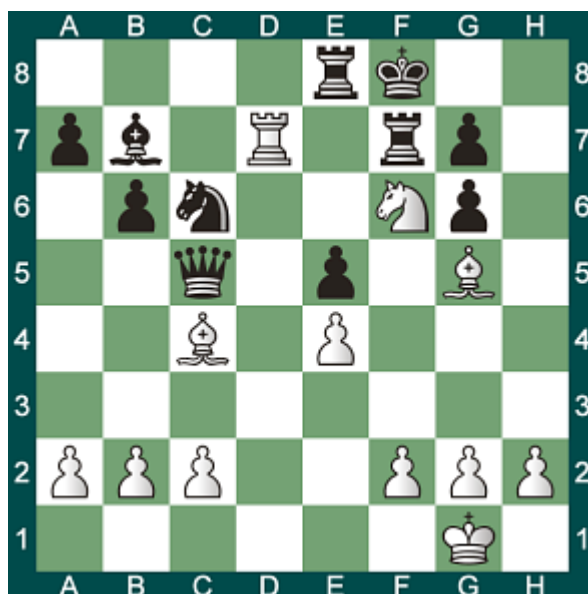



169 - Trait aux blancs

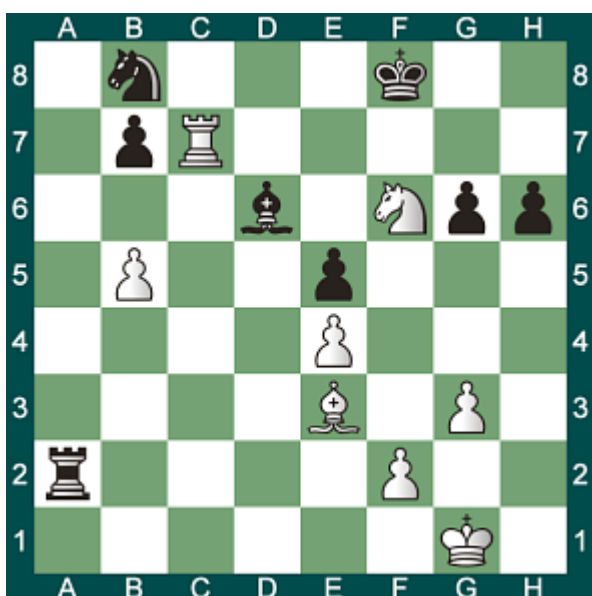

170 - Trait aux blancs

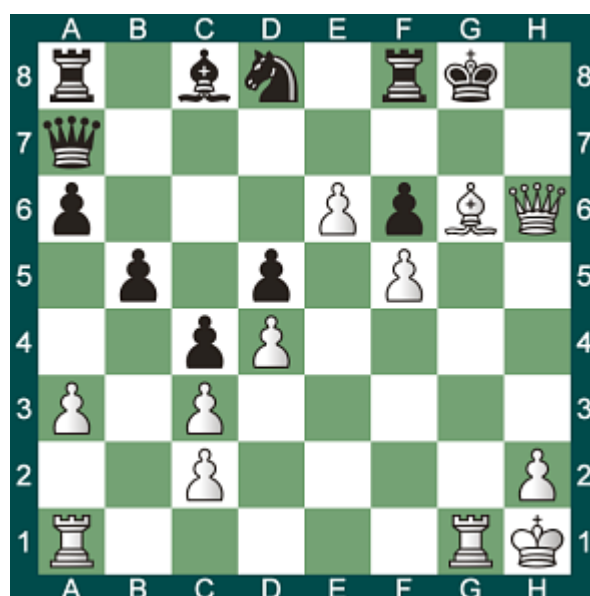

171 - Trait aux noirs

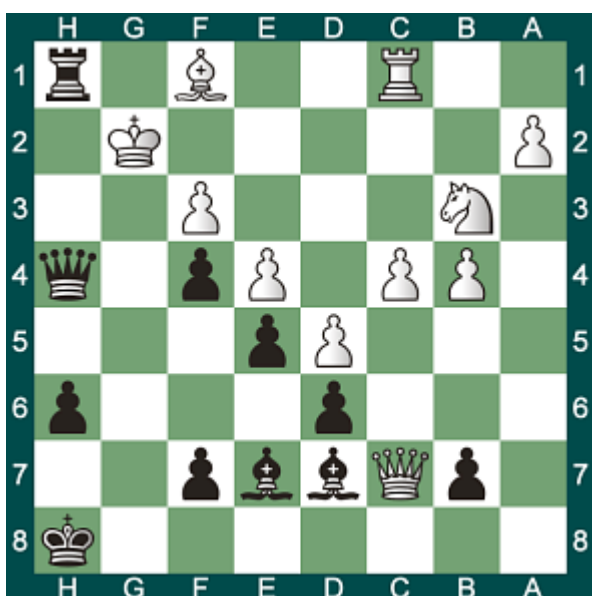

172 - Trait aux blancs

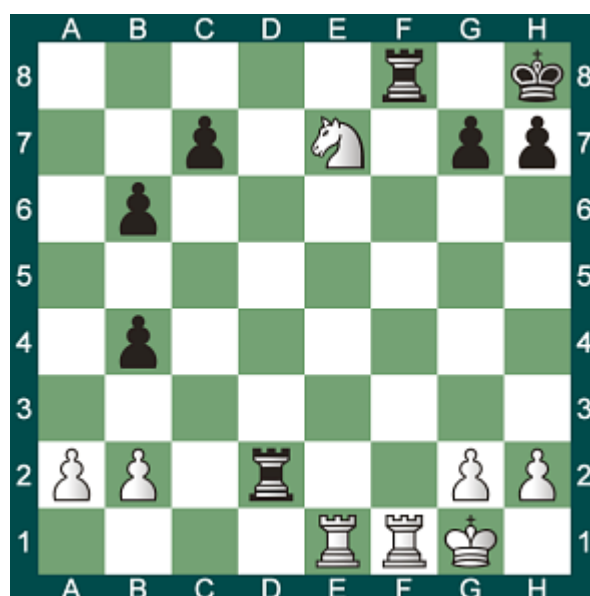

173 - Trait aux noirs

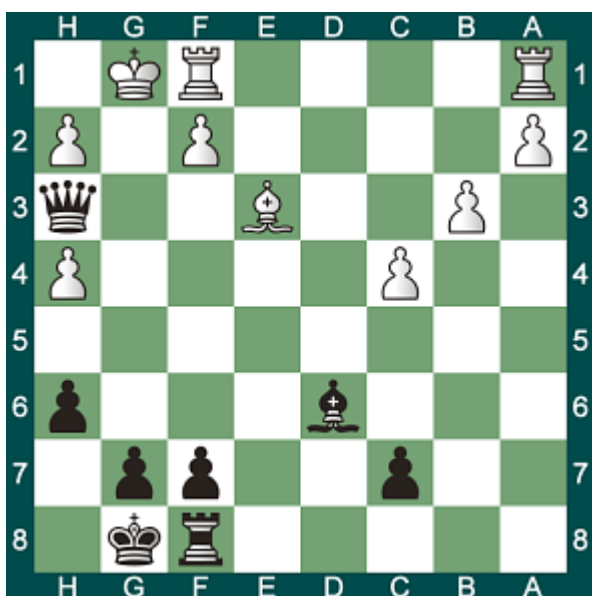

174 - Trait aux noirs

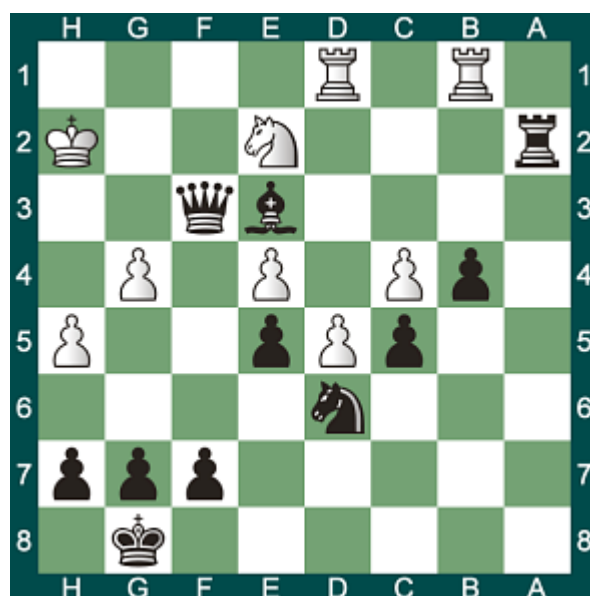

175 - Trait aux blancs

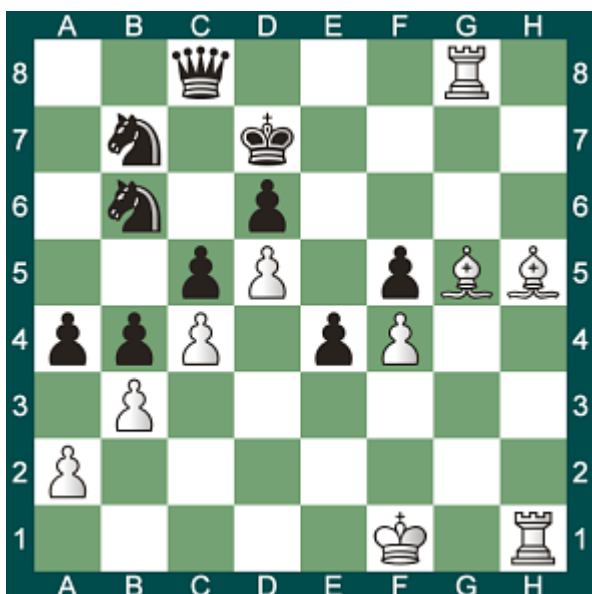

176 - Trait aux blancs

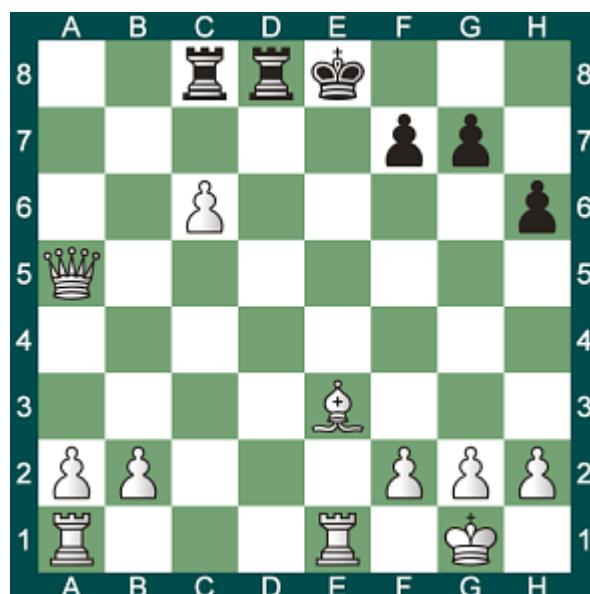

177 - Trait aux noirs



178 - Trait aux noirs

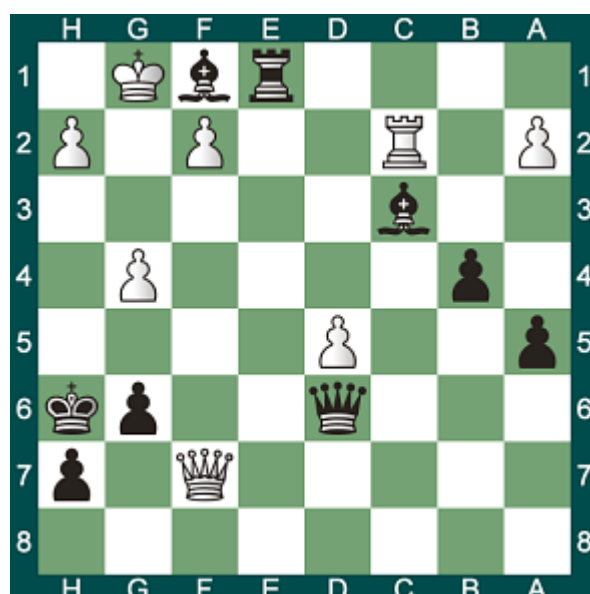

179 - Trait aux noirs

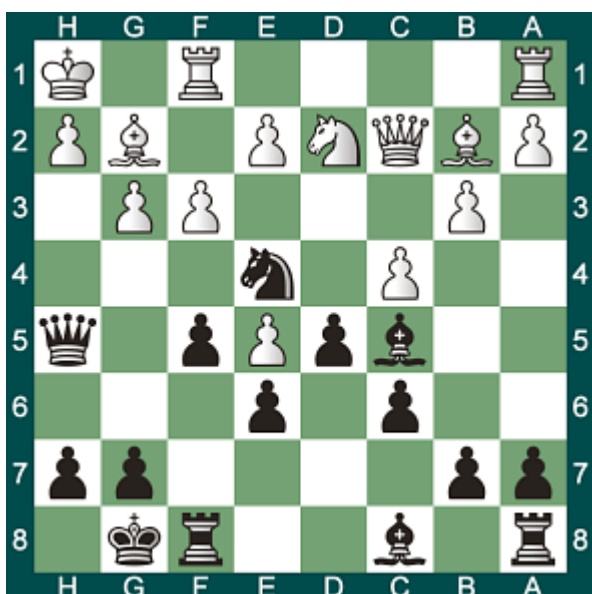

180 - Trait aux blancs



181 - Trait aux noirs

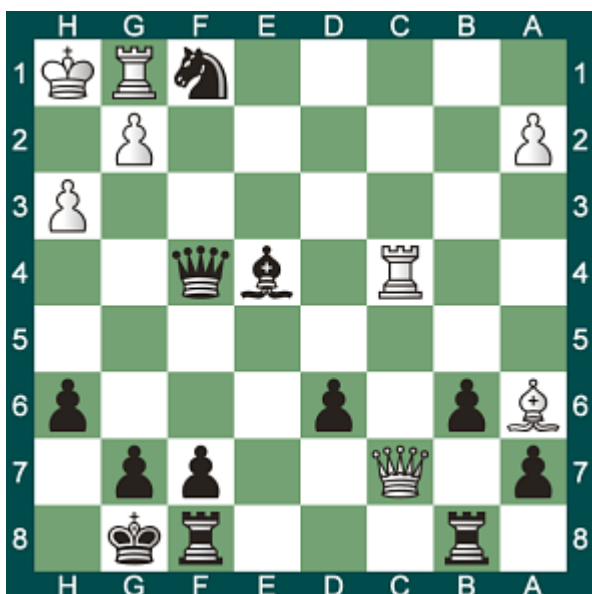

182 - Trait aux blancs

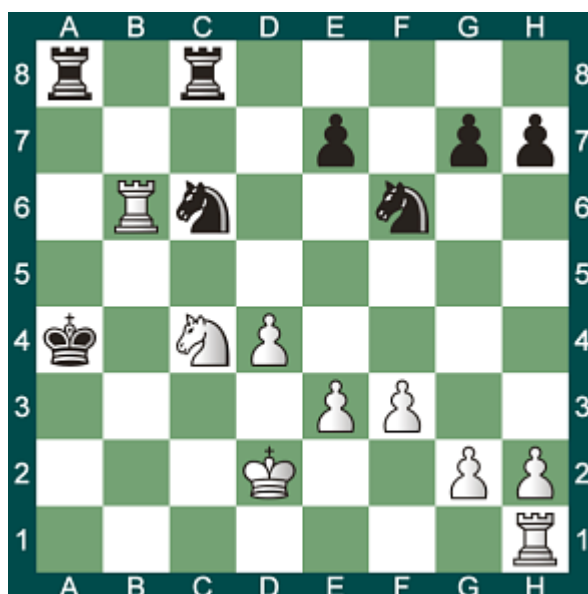

183 - Trait aux blancs

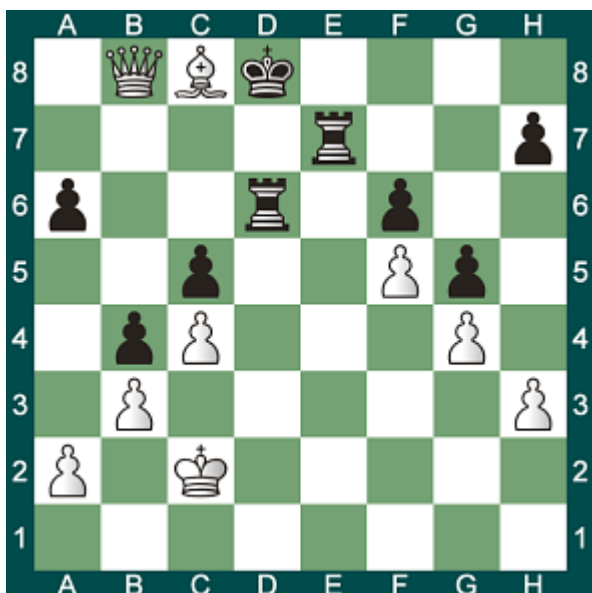

184 - Trait aux blancs

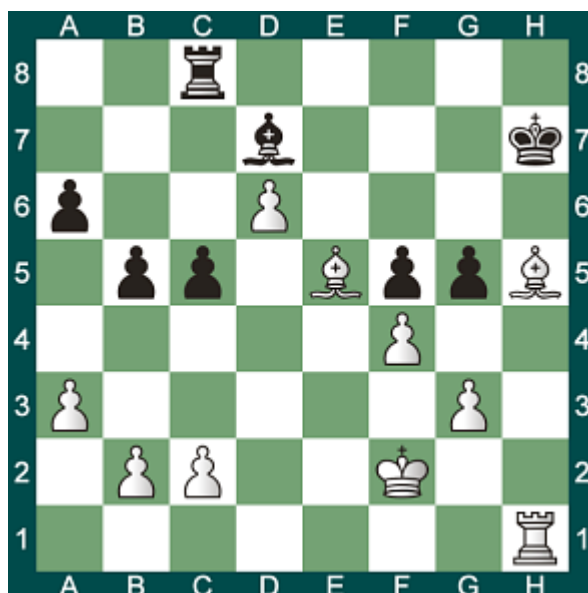

185 - Trait aux blancs

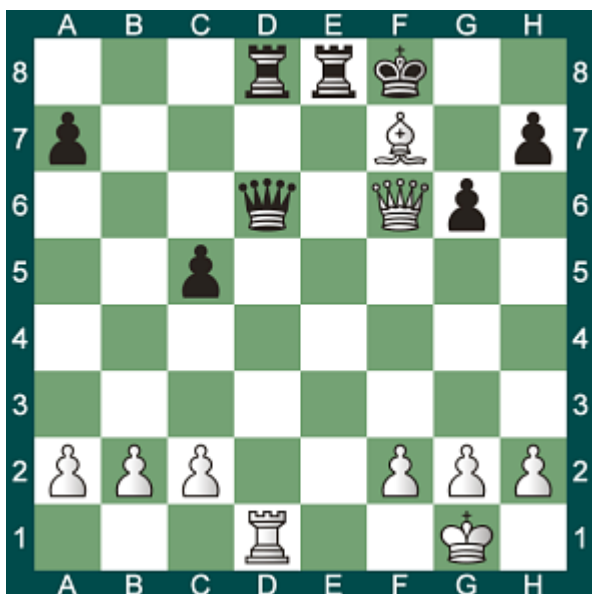

186 - Trait aux blancs

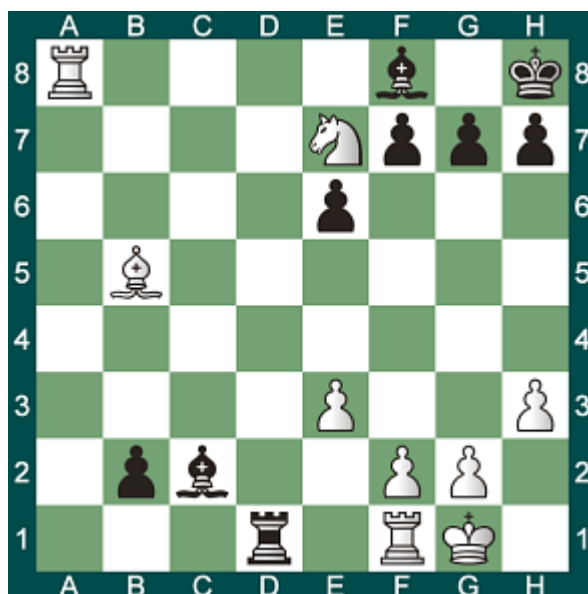

187 - Trait aux noirs

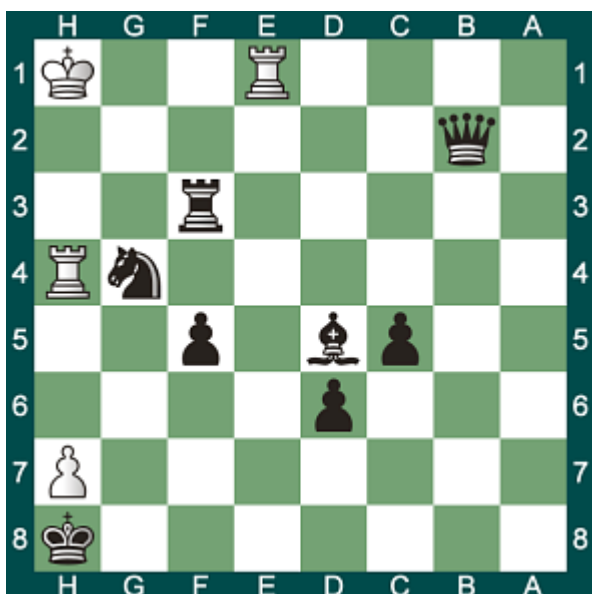

188 - Trait aux blancs

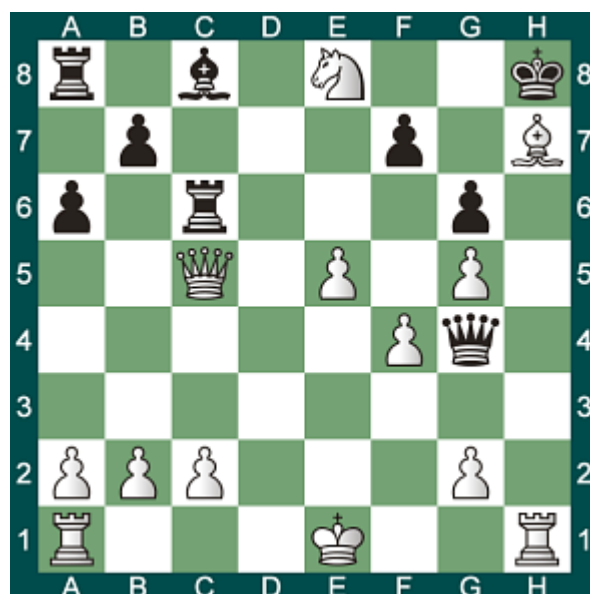

189 - Trait aux blancs

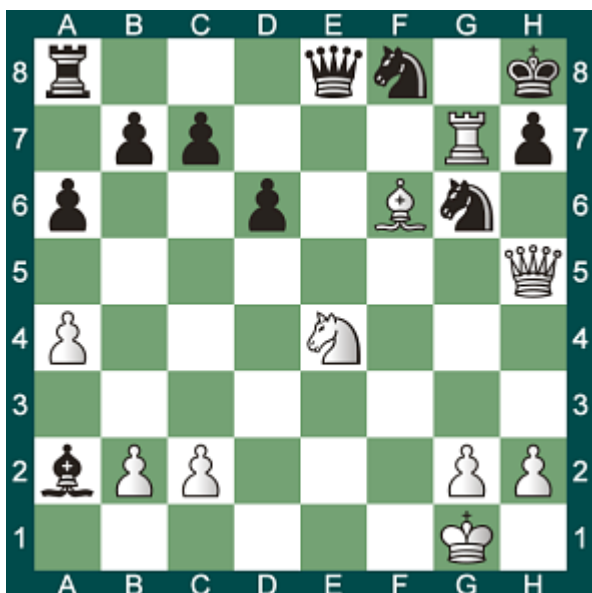

190 - Trait aux blancs

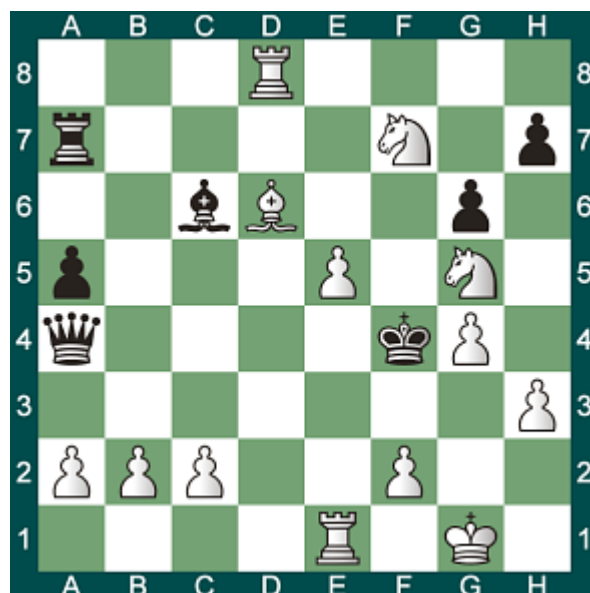

191 - Trait aux noirs



192 - Trait aux blancs

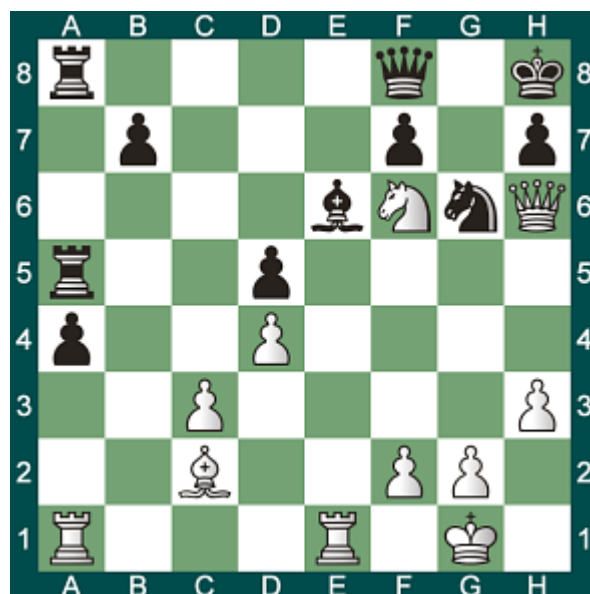

193 - Trait aux blancs

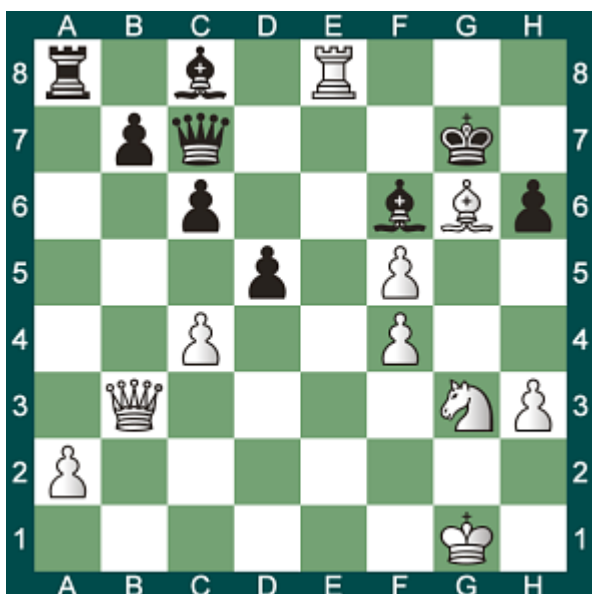

194 - Trait aux noirs



195 - Trait aux blancs

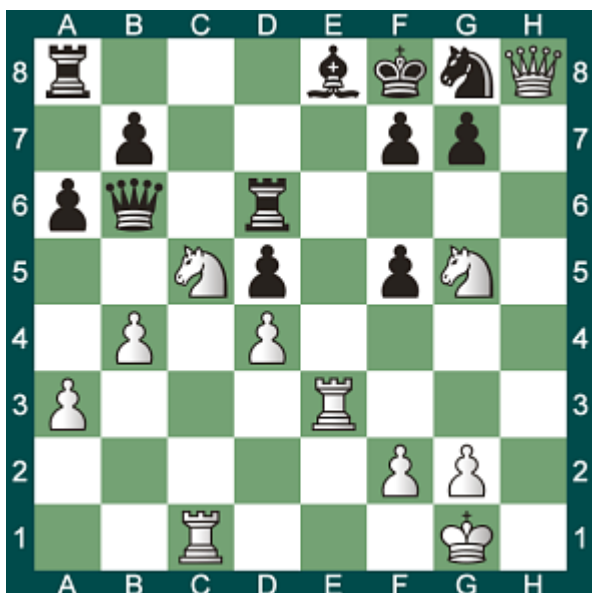

196 - Trait aux noirs

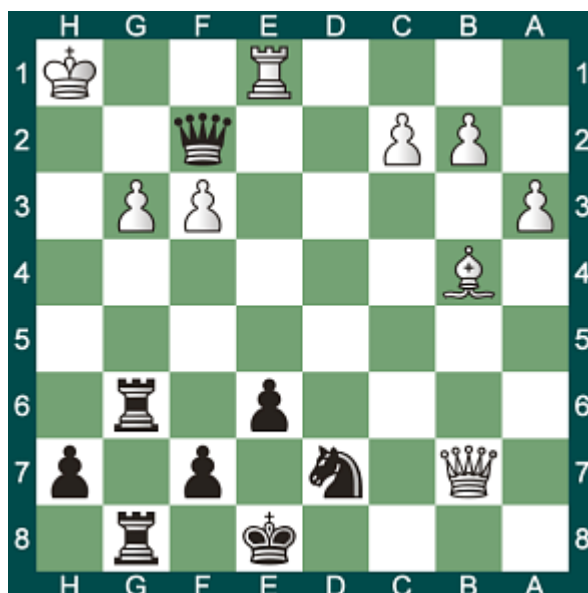

197 - Trait aux noirs



198 - Trait aux noirs



199 - Trait aux noirs



200 - Trait aux blancs



# Solutions - Mat en 1 coup

1 g5-g6	28 ...Cd3-f2	55 Dc4-c1	82 ...Ce7-f5
2 h6-h7	29 Cd5-c7	56 ...Db5-b8	83 Dd2-xh6
3 b6-b7	30 ...Ca5-b3	57 ...Db2-g2	84 Dg7-e7
4 a6-a7	31 ...Cc8-b6	58 De2-e6	85 e4-e5
5 ...g3-g2	32 Ch6-f7	59 Dg4-g2	86 ...Td2-d8
6 ...f3-f2	33 Cd4-c2	60 Da7-g7	87 Fe7-d6
7 g6-g7	34 ...Ca3-c2	61 Tg8-g2	88 ...Fh3-f5
8 f6-f7	35 Cd6-f7	62 a2-a4	89 ...Ff1-h3
9 b5-b6	36 ...Cg5-f7	63 ...Fd1-f3	90 Cg5-e4
10 g4-g5	37 ...Fb4-c3	64 f2-f4	91 Tf3-f6
11 ...b3-b2	38 Fd2-c3	65 Th1-xh6	92 Te7-e8
12 ...g6-g5	39 Ff8-g7	66 Cf5-h4	93 Da6-a7
13 ...Tf1-h1	40 Fh3-g2	67 ...f5-f4	94 Cc6-e7
14 ...Td3-a3	41 ...Fh6-g7	68 ...Ch3-f2	95 ...Ce5-g4
15 ...Tg8-g1	42 Fe4-g6	69 ...Dc7-xh2	96 h5-xg6
16 ...Tb1-a1	43 ...Fa6-b7	70 Fe8-xg6	97 ...Fh3-f1
17 ...Tf7-f8	44 Fd7-c6	71 Fd8-xb6	98 ...Fe1-xf2
18 ...Tc7-c8	45 ...Fc1-b2	72 ...d5-d4	99 Ch7-f6
19 ...Tc4-h4	46 Ff1-g2	73 ...Ff1-h3	100 Cd7-b6
20 ...Th2-h1	47 ...Fe3-d4	74 ...Tg2-xg7	101 Tg7-e7
21 ...Tg3-h3	48 Fd4-b6	75 Ce5-g6	102 Te2-e8
22 Tg2-g1	49 ...Dg6-g2	76 Cd6-f7	103 Fg5-e7
23 Tg7-h7	50 ...Da5-c7	77 Dh4-xf6	104 Fh7-g8
24 ...Th2-h1	51 Df4-c1	78 g4-g5	105 ...Tf3-f1
25 ...Cd1-f2	52 Db8-b6	79 ...Cd3-f2	106 Ca8-c7
26 ...Cd3-f2	53 Df2-f1	80 Ch4-g6	107 De7-xg7
27 Cg4-f2	54 Dg6-xg4	81 Ca6-c7	108 Td6-d8

# Solutions - Mat en 1 coup

109 ...Cg2-f4	136 Tb5-b8	163 ...Cg6-f4	190 e5-e6
110 Fh6-f8	137 ...Te3-e1	164 Fb2-a3	191 ...Cd5-c3
111 ...Cf2-g4	138 Fe6-f7	165 ...Tg2-g3	192 Dh6-xh7
112 Cf4-g6	139 Cd8-c6	166 Tg7-g5	193 Cg3-h5
113 Tg1-f1	140 Te6-e8	167 e4-e5	194 ...Da3-xc1
114 Tc7-a7	141 Tg7-g8	168 Td7-f7	195 Cg5-h7
115 Cd5-xc7	142 Ce8-f6	169 Fe3-xh6	196 ...Tg6-h6
116 Cg8-h6	143 ...Fe7-b4	170 Fg6-f7	197 ...Tb3-xa3
117 Te6-e3	144 ...Tf2-f1	171 ...Dh4-h2	198 ...Ch2-f3
118 Tf6-f8	145 Dh7-xf7	172 Tf1-xf8	199 ...Dg7-h6
119 Ch7-g5	146 ...Df1-f3	173 ...Dh3-xh2	200 Ce4-g5
120 Ff5-d7	147 f6-f7	174 ...Ta2-xe2	
121 ...Fh3-xf1	148 ...Dh1-f1	175 Tg8-g7	
122 ...Tf3-f1	149 ...b7-b5	176 Fe3-c5	
123 Tg7-xh7	150 Dg5-f6	177 ...h5-xg4	
124 Fh6-xf8	151 Fc7-d8	178 ...Ff1-h3	
125 Tf7-f8	152 Tc5-b5	179 ...Ce4-xg3	
126 ...Tc3-c1	153 ...Cf6-g4	180 Cd5-xe7	
127 ...Tg2-g1	154 b6-b7	181 ...Df4-h2	
128 d6-d7	155 Ff8-h6	182 Th1-a1	
129 ...Ch2-xf3	156 Dh6-xh7	183 Fc8-e6	
130 Te6-e8	157 Dh5-h8	184 Fh5-f7	
131 Td5-d8	158 Cf5-e7	185 Ff7-e6	
132 ...Cf4-xh3	159 ...Dc3-a1	186 Ta8-xf8	
133 ...Td3-d1	160 ...e7-xf6	187 ...Tf3-f1	
134 Tf7-f8	161 Ta7-h7	188 Dc5-f8	
135 ...Ce4-g3	162 ...Fe5-c3	189 Tg7-xg6	



José Raúl Capablanca

“On peut tirer plus d'utilité d'une partie perdue que de cent parties gagnées” Capablanca



# Mat en 2 coups

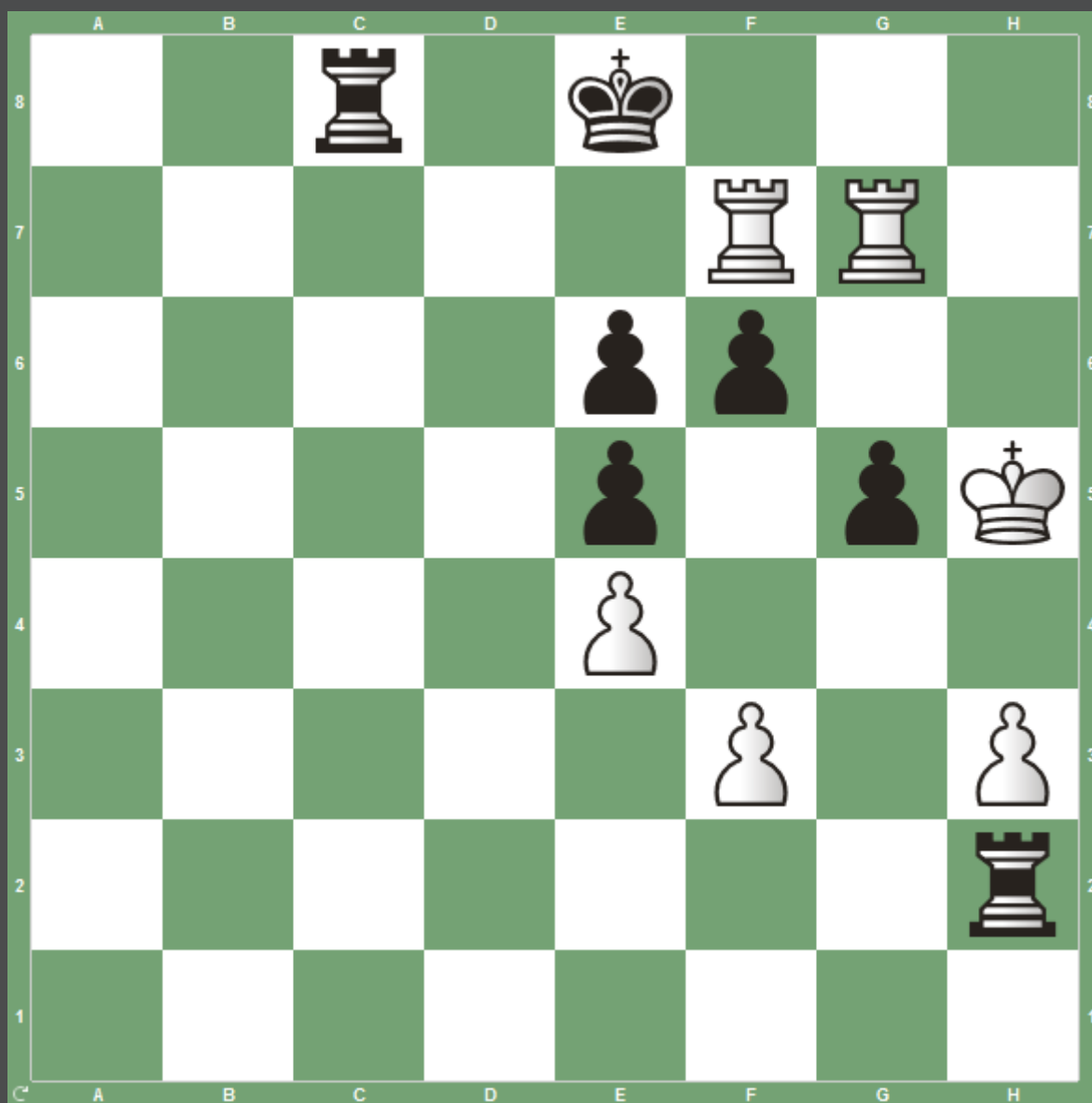

201 - Trait aux blancs

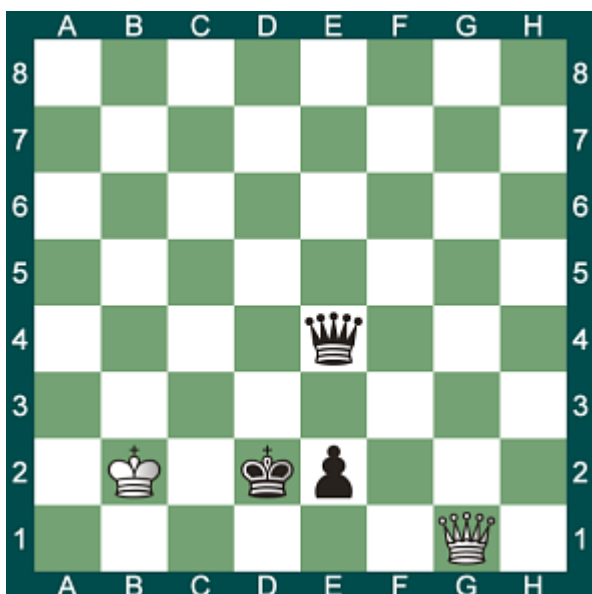

202 - Trait aux blancs

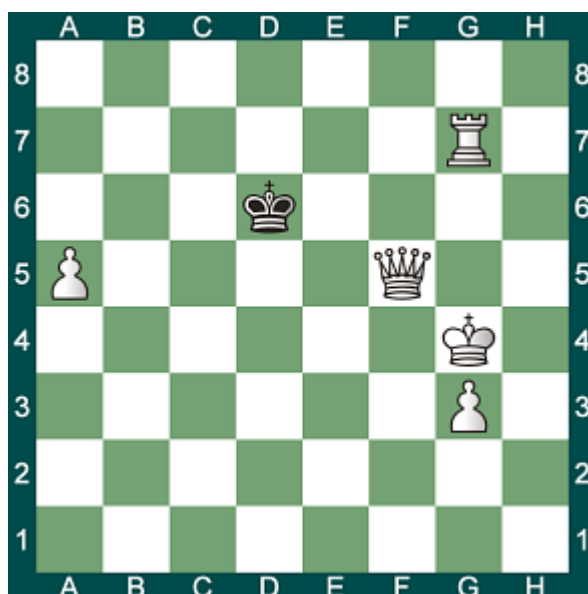

203 - Trait aux blancs

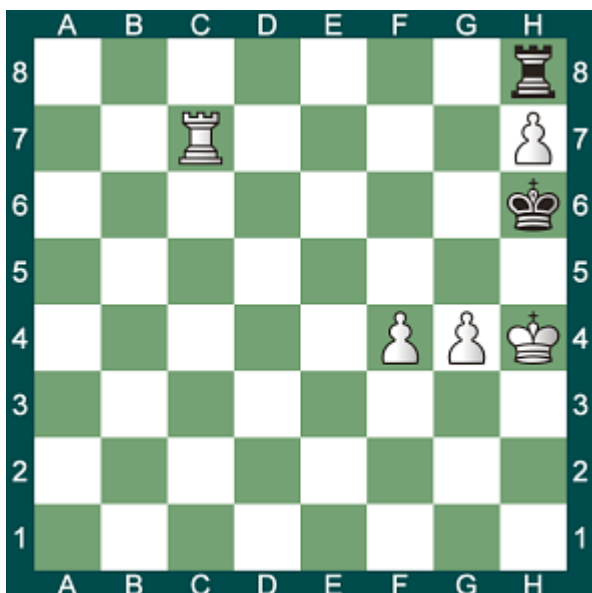

204 - Trait aux noirs

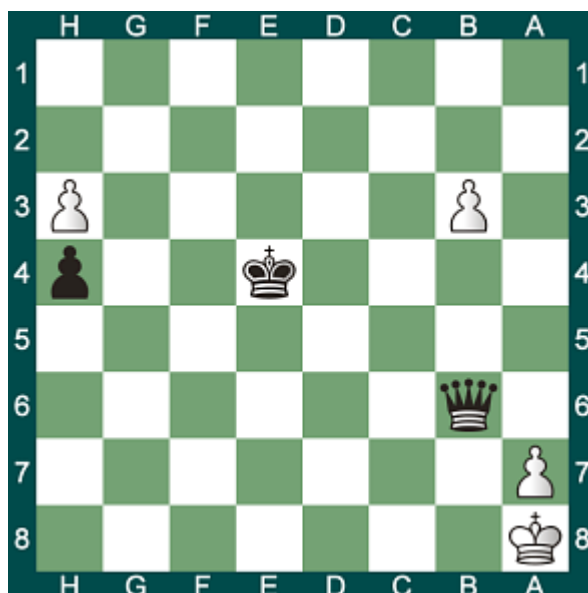

205 - Trait aux noirs



206 - Trait aux noirs

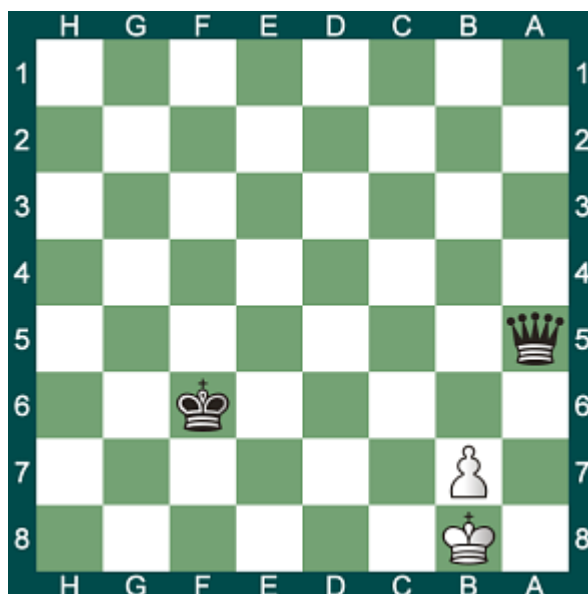

207 - Trait aux noirs

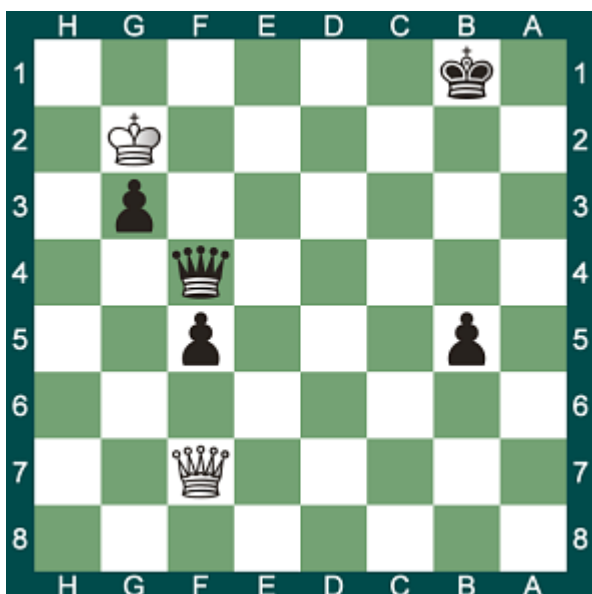

208 - Trait aux blancs

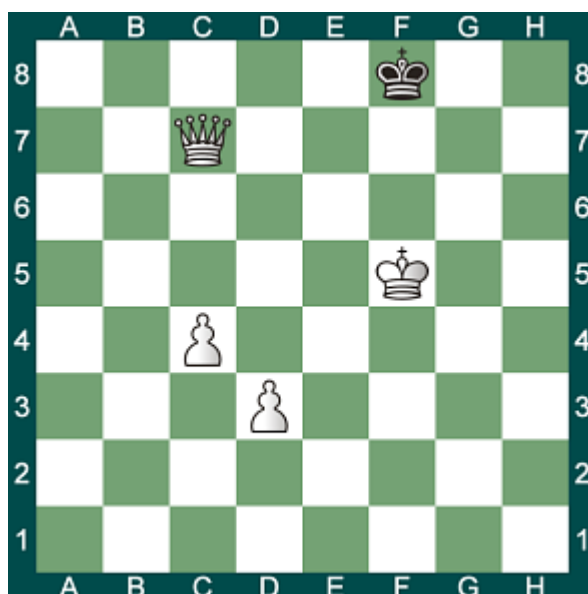

209 - Trait aux noirs

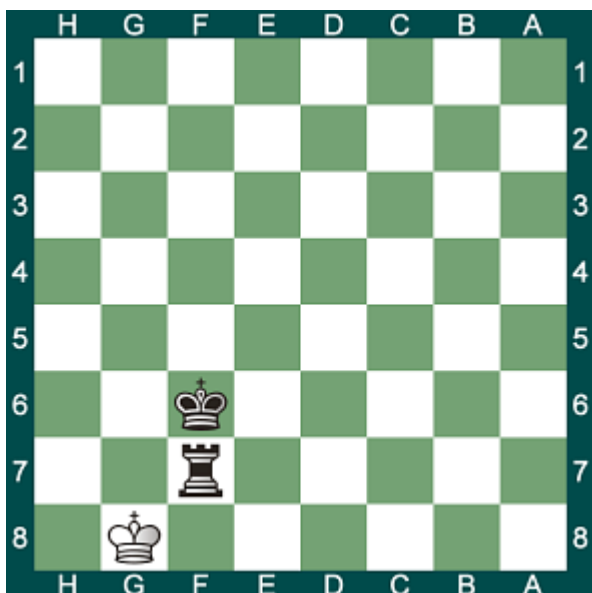

210 - Trait aux noirs

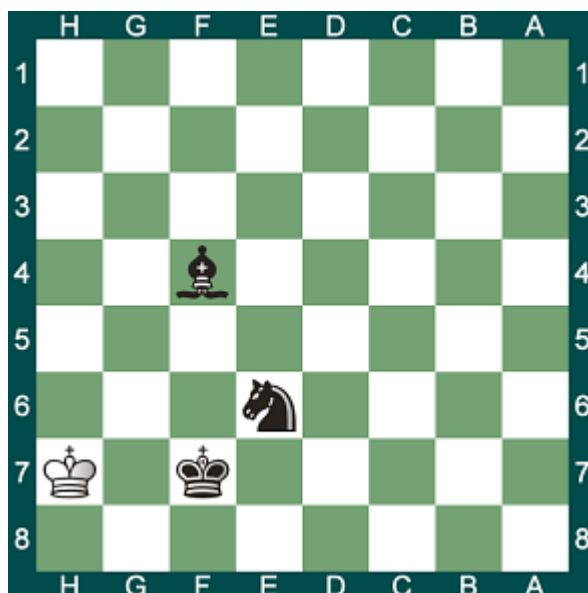

211 - Trait aux blancs

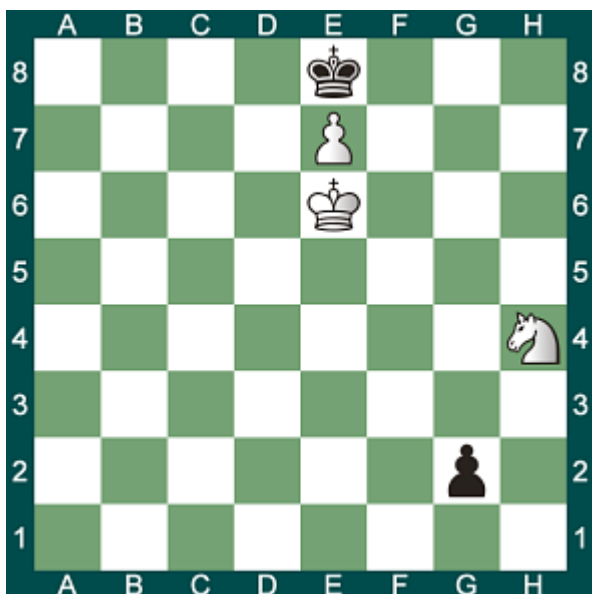

212 - Trait aux noirs

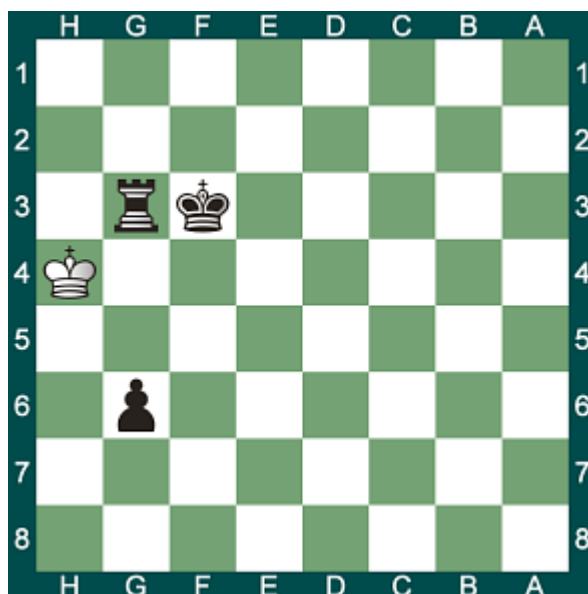

213 - Trait aux blancs

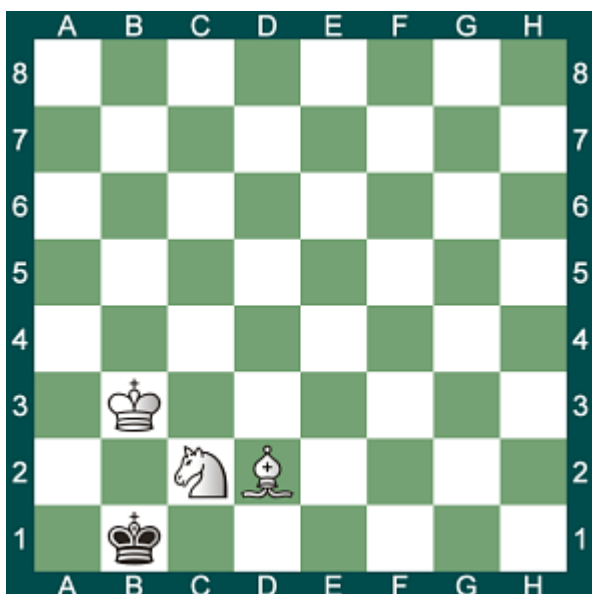

214 - Trait aux noirs



215 - Trait aux blancs

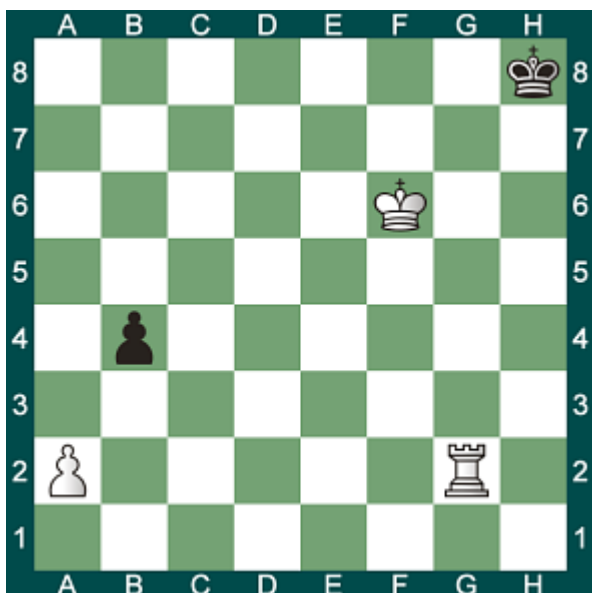

216 - Trait aux blancs

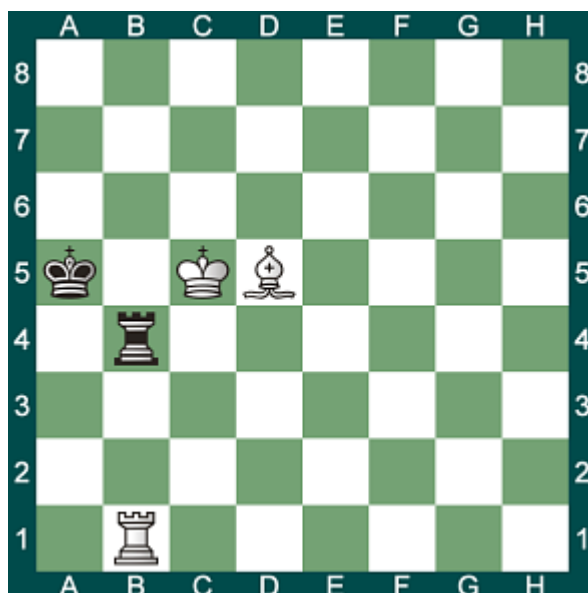

217 - Trait aux blancs

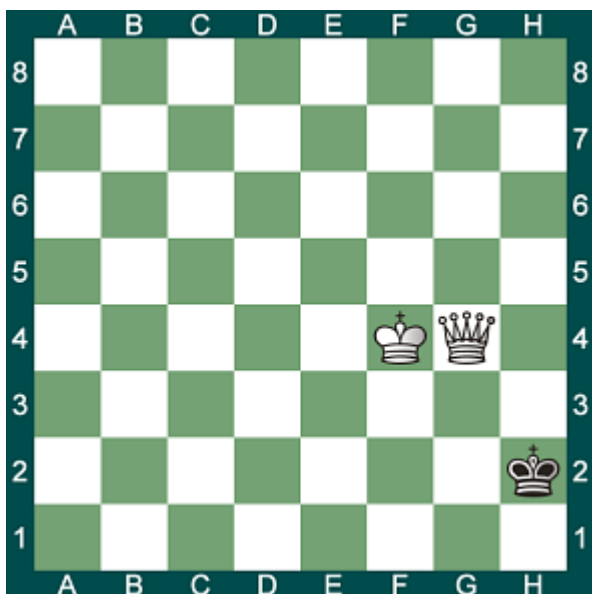

218 - Trait aux noirs

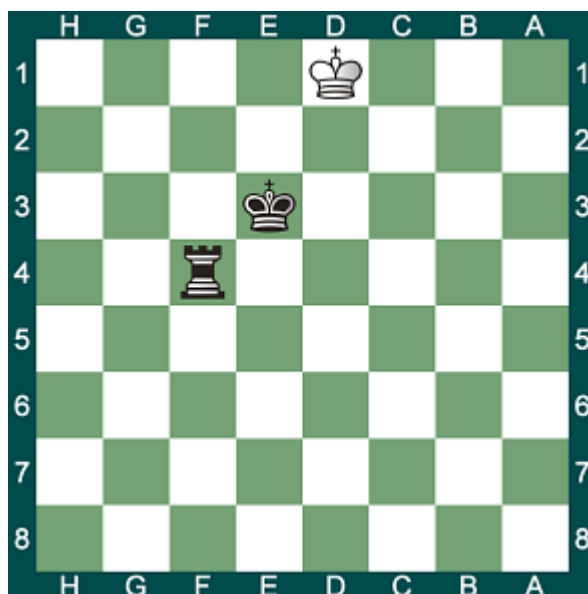

219 - Trait aux noirs

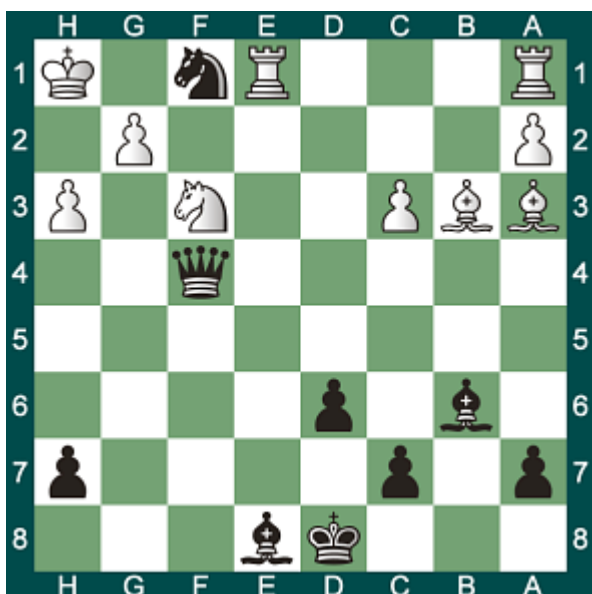

220 - Trait aux noirs



221 - Trait aux blancs

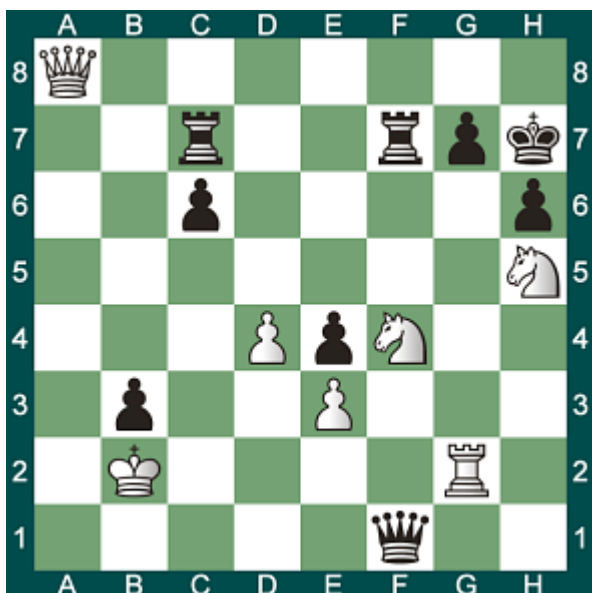

222 - Trait aux blancs

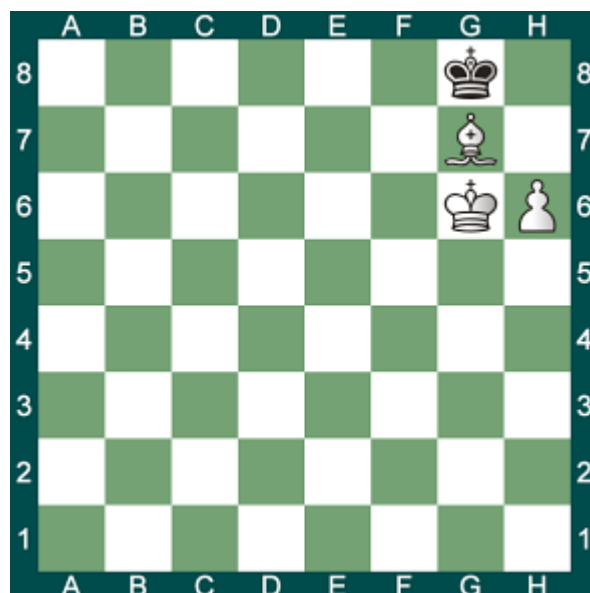

223 - Trait aux blancs



224 - Trait aux noirs



225 - Trait aux noirs

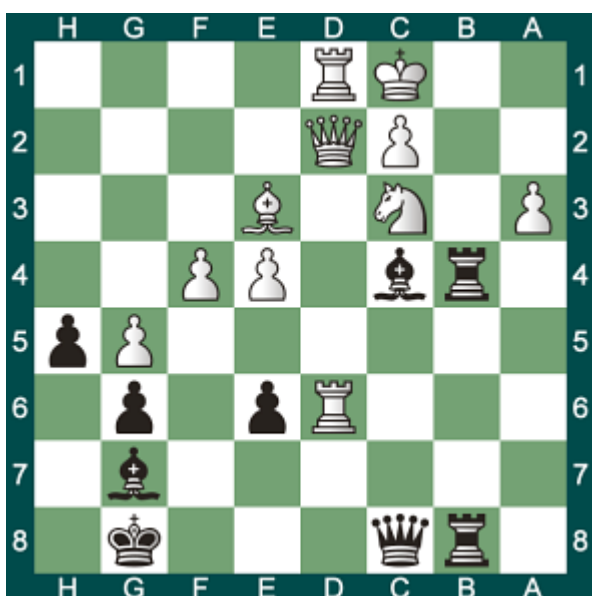

226 - Trait aux blancs

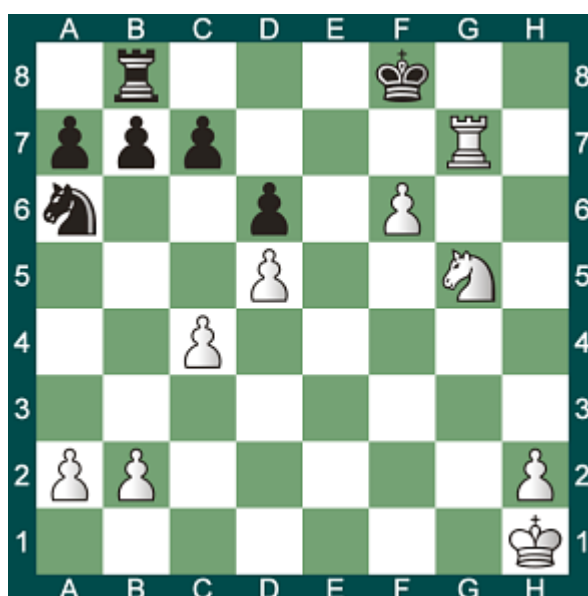

227 - Trait aux blancs

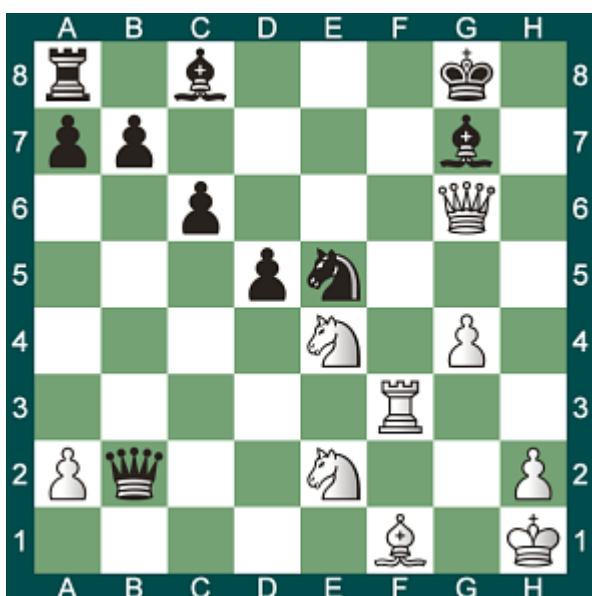

228 - Trait aux blancs

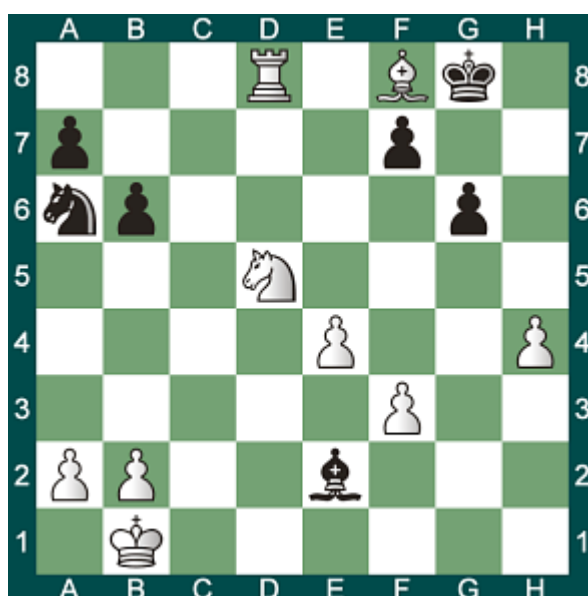

229 - Trait aux blancs

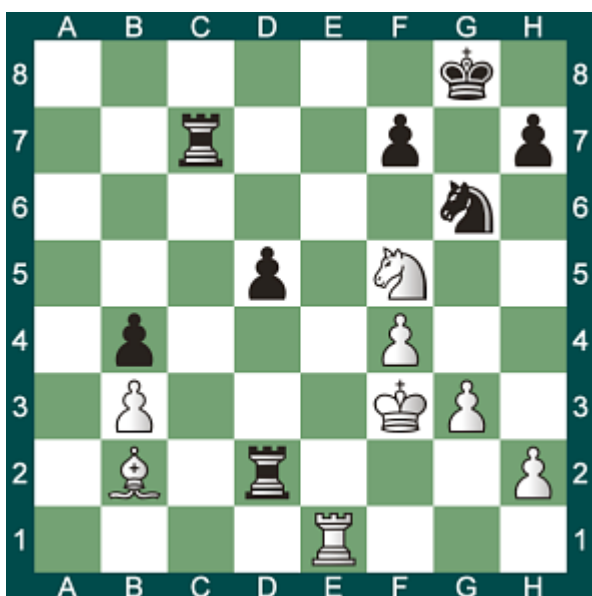

230 - Trait aux blancs

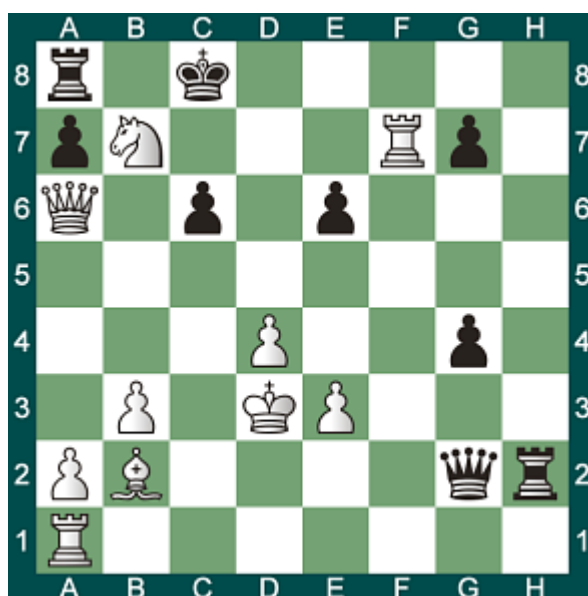

231 - Trait aux noirs

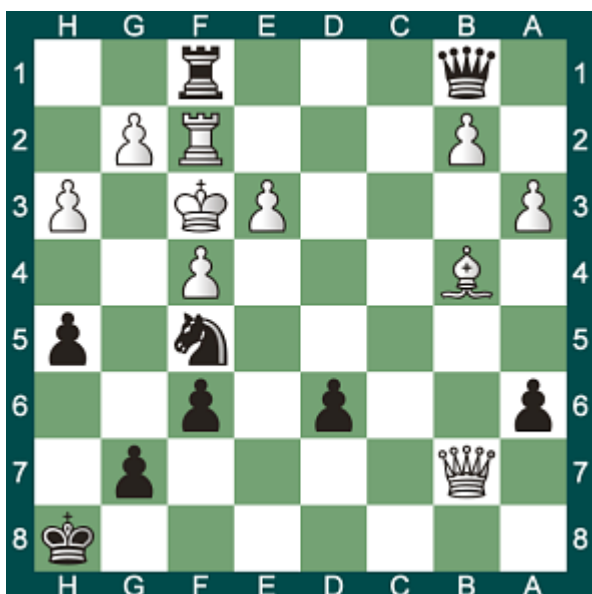

232 - Trait aux noirs



233 - Trait aux blancs

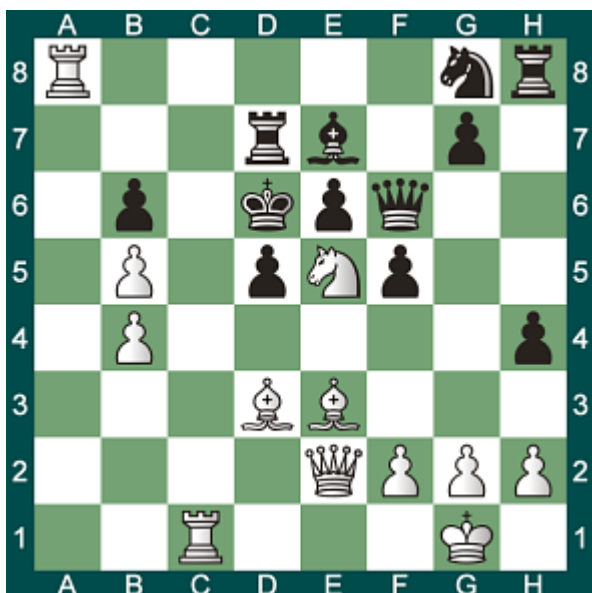

234 - Trait aux noirs



235 - Trait aux blancs

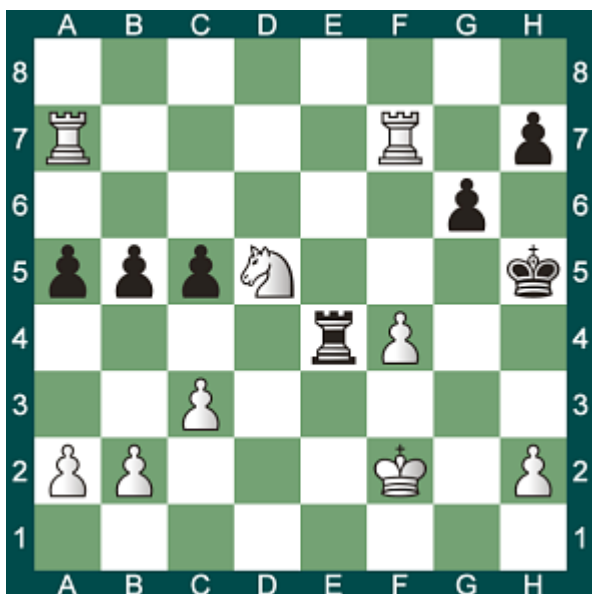

236 - Trait aux blancs





237 - Trait aux blancs



238 - Trait aux noirs

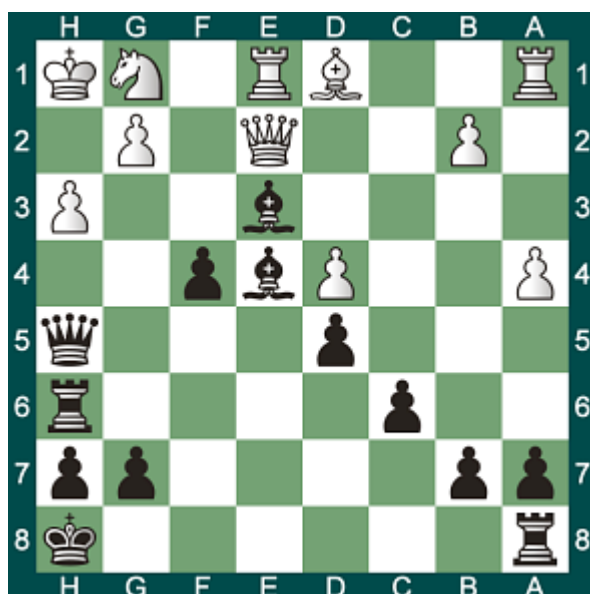

239 - Trait aux blancs

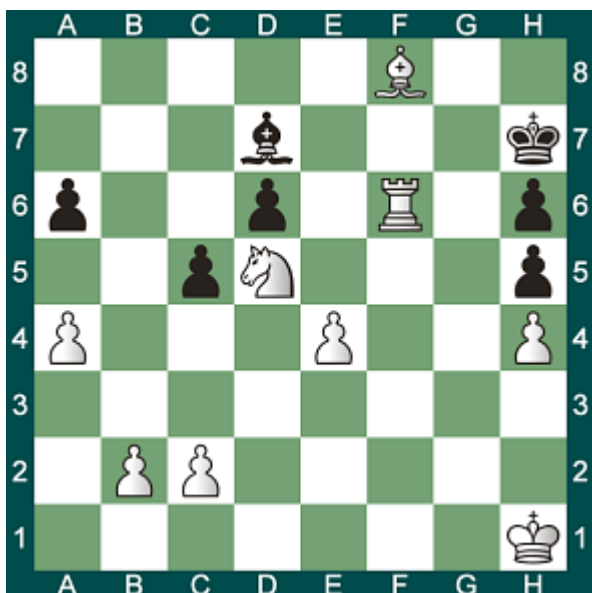

240 - Trait aux blancs

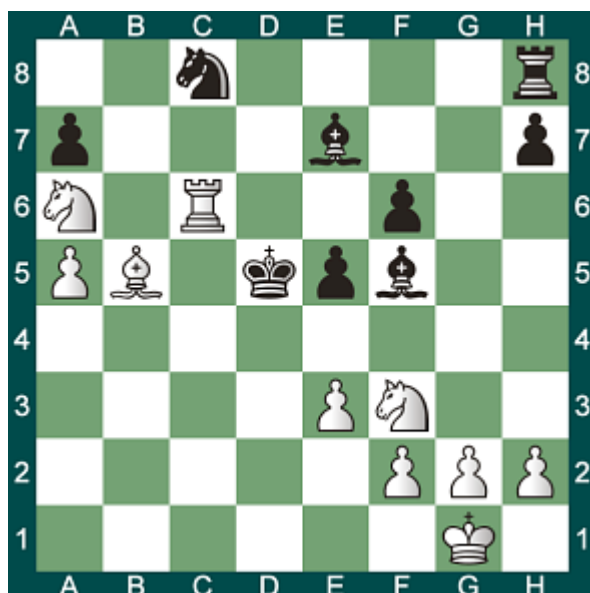

241 - Trait aux blancs

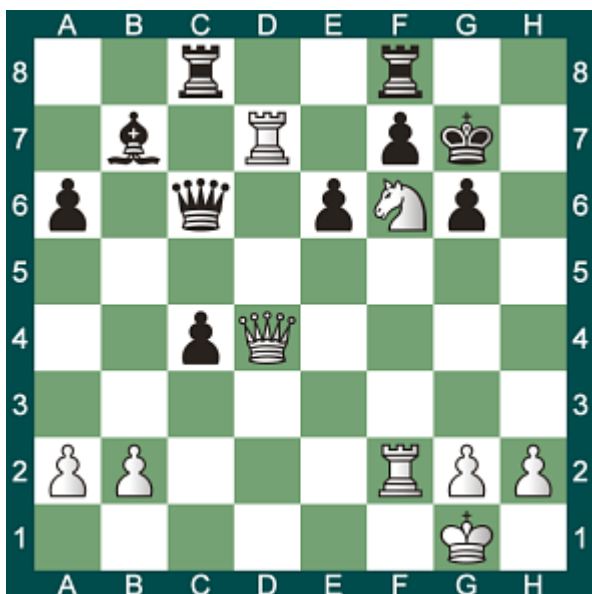

242 - Trait aux noirs

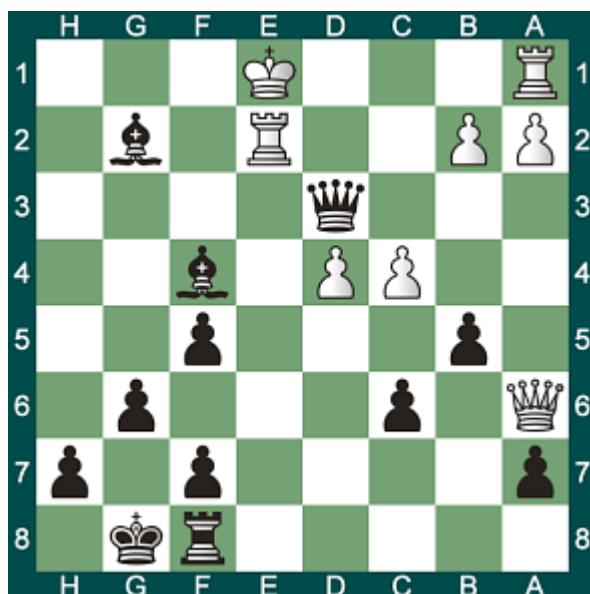

243 - Trait aux blancs



244 - Trait aux blancs

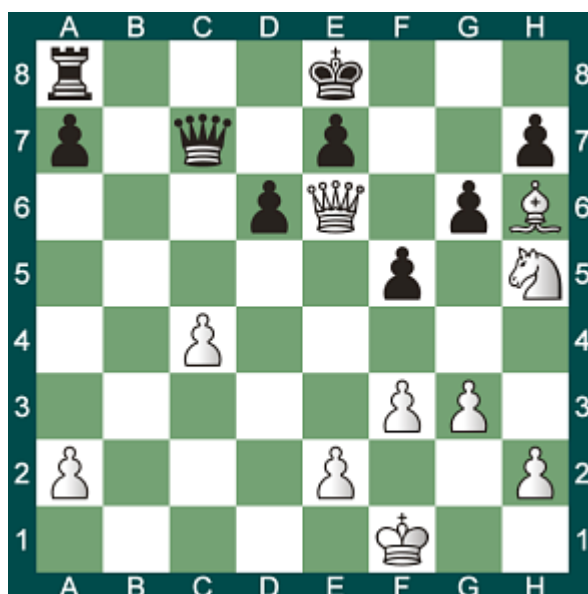

245 - Trait aux noirs



246 - Trait aux blancs

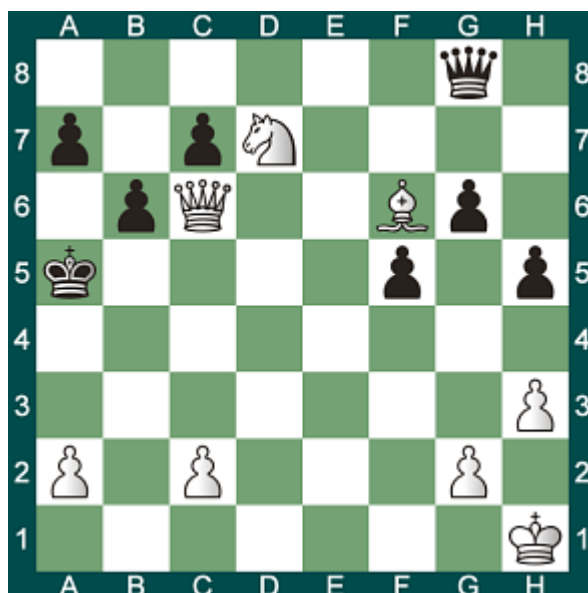

247 - Trait aux blancs

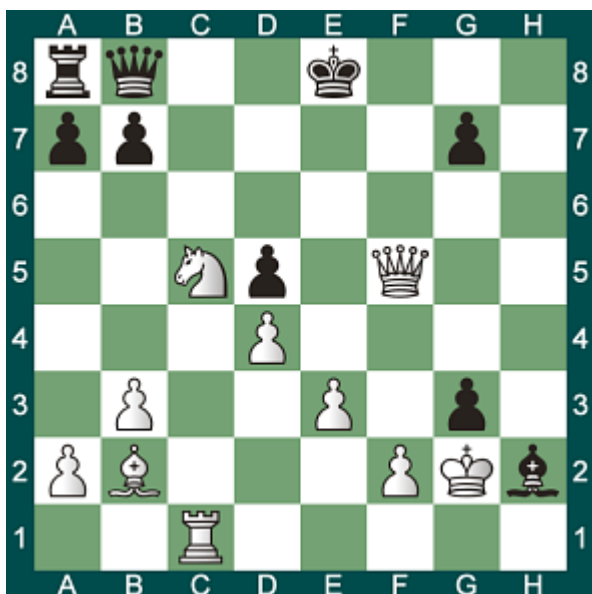

248 - Trait aux blancs

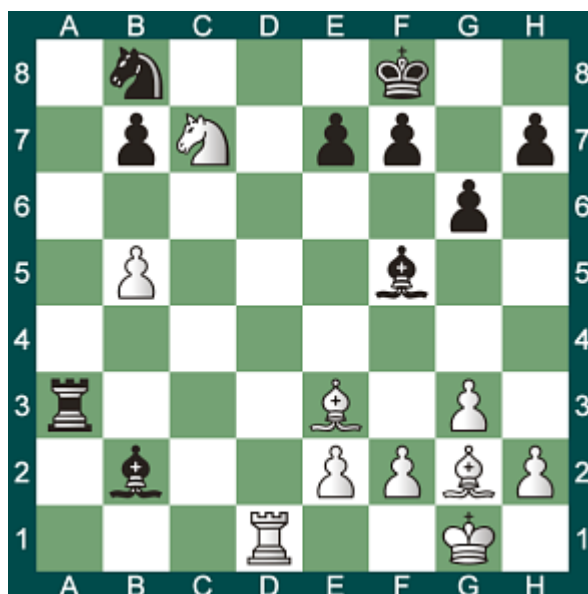

249 - Trait aux blancs

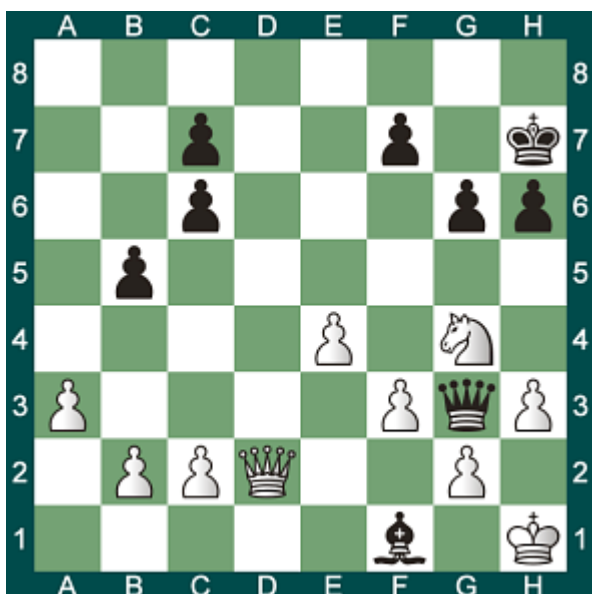

250 - Trait aux noirs



251 - Trait aux blancs

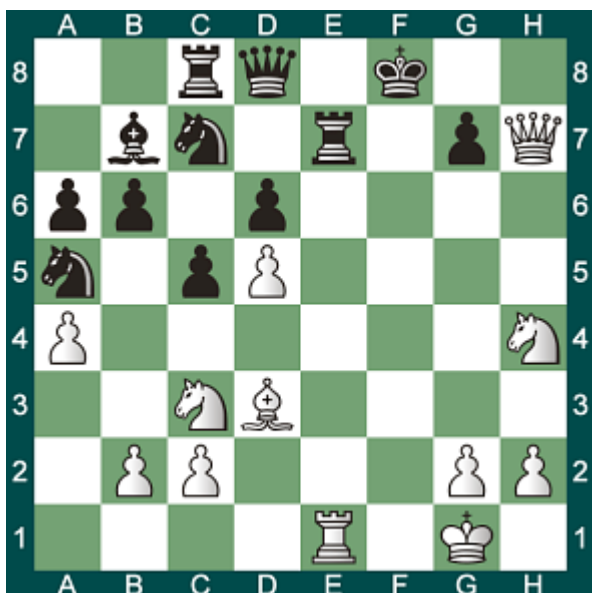

252 - Trait aux blancs

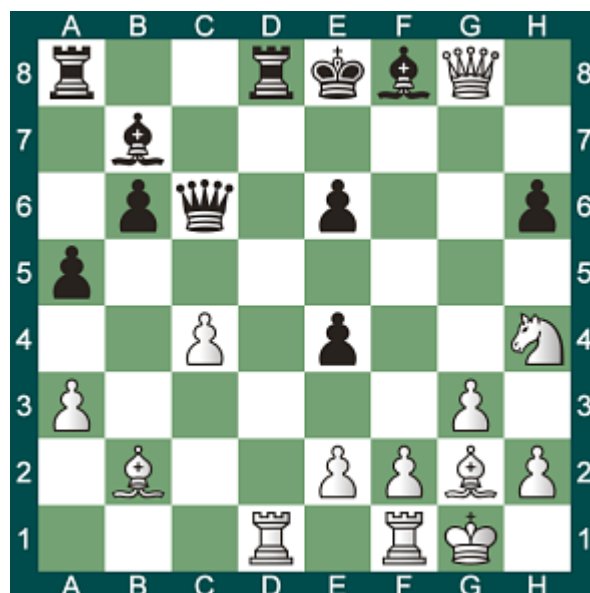

253 - Trait aux noirs

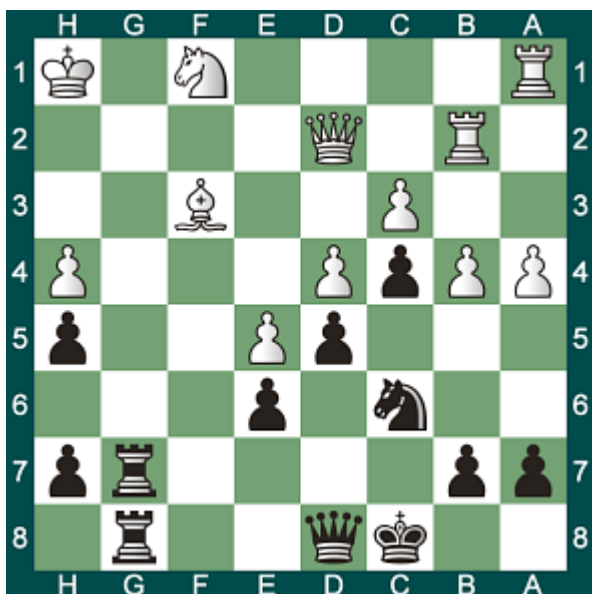

254 - Trait aux blancs



255 - Trait aux blancs

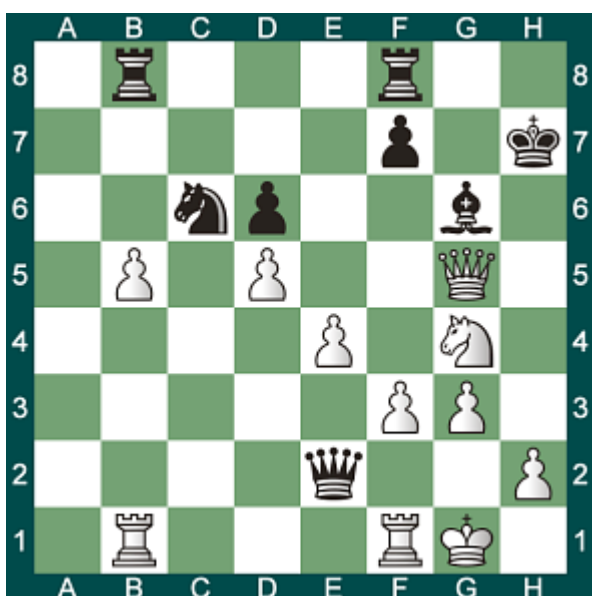

256 - Trait aux blancs

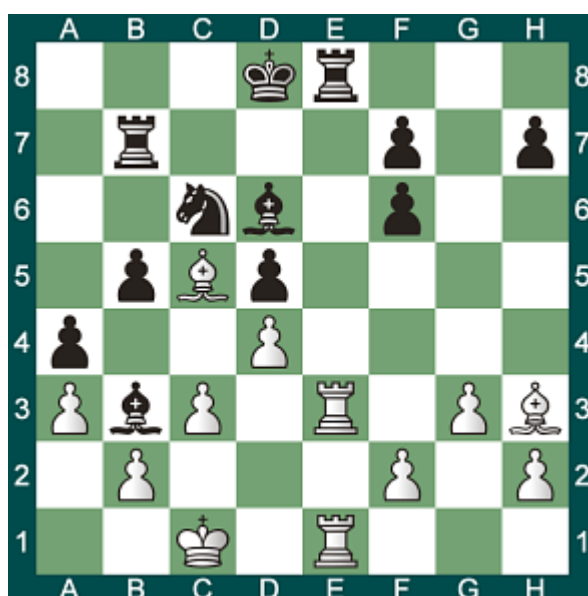

257 - Trait aux noirs



258 - Trait aux blancs



259 - Trait aux noirs



260 - Trait aux blancs

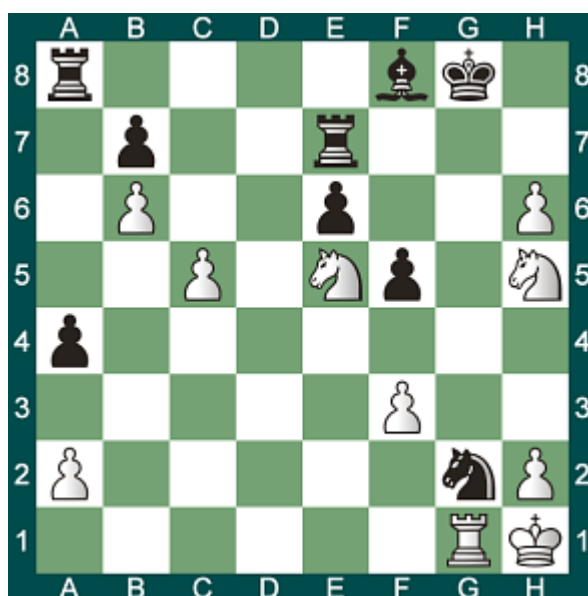

261 - Trait aux noirs

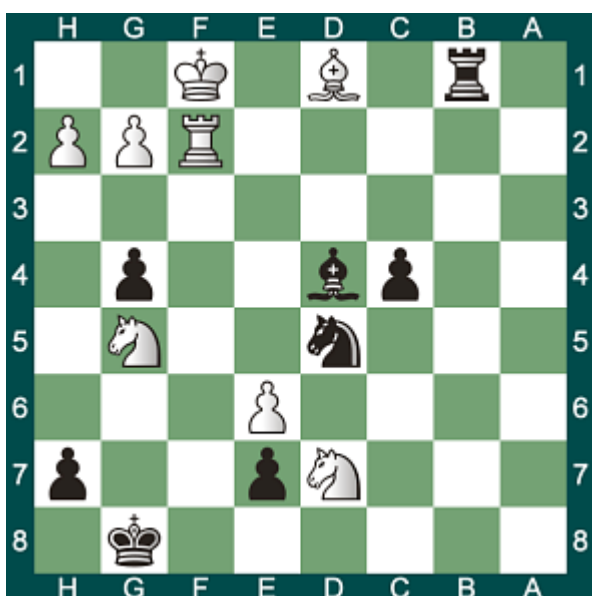

262 - Trait aux blancs

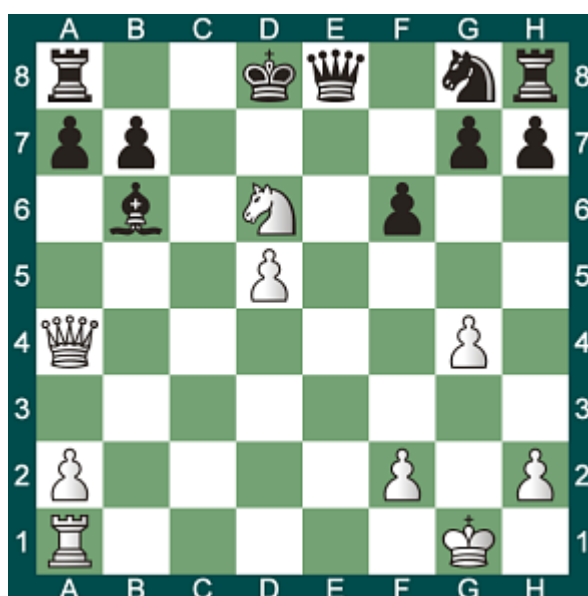

263 - Trait aux blancs

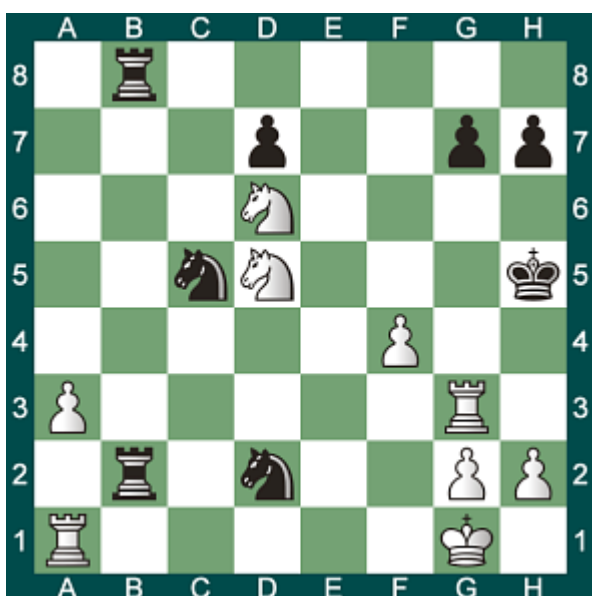

264 - Trait aux blancs

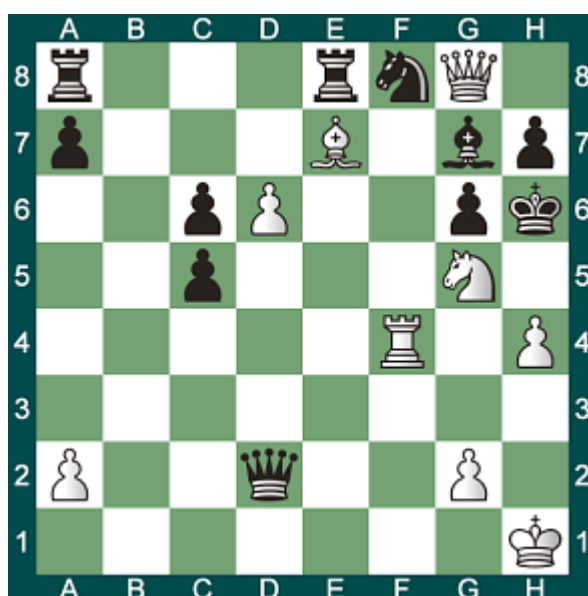

265 - Trait aux noirs

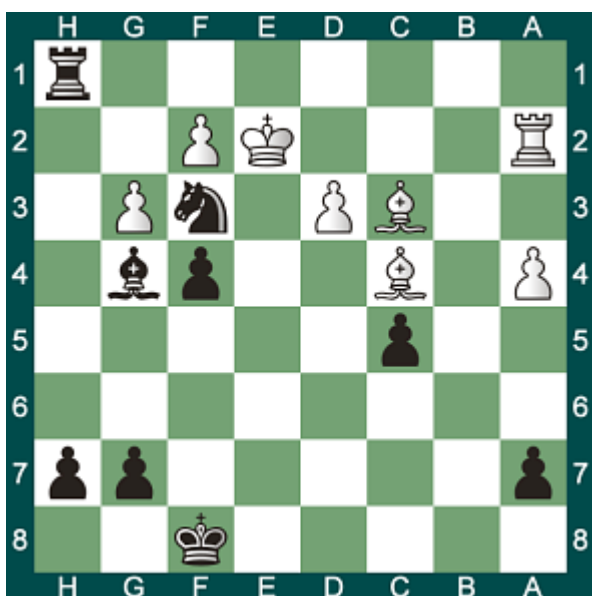

266 - Trait aux noirs





273 - Trait aux blancs

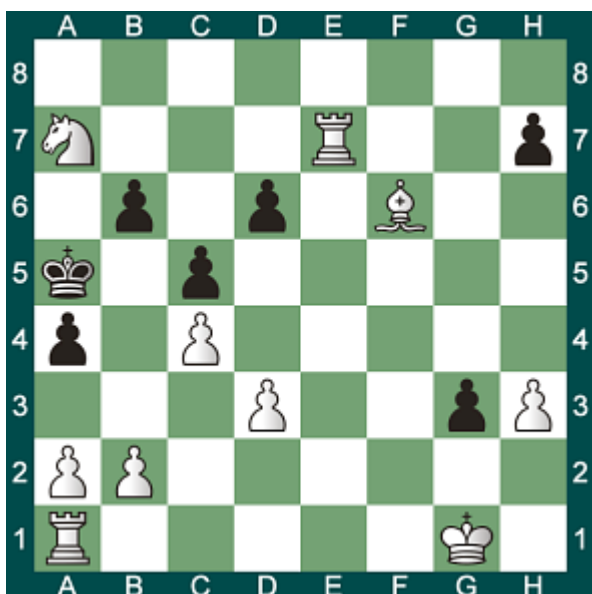

274 - Trait aux blancs



275 - Trait aux noirs



276 - Trait aux noirs

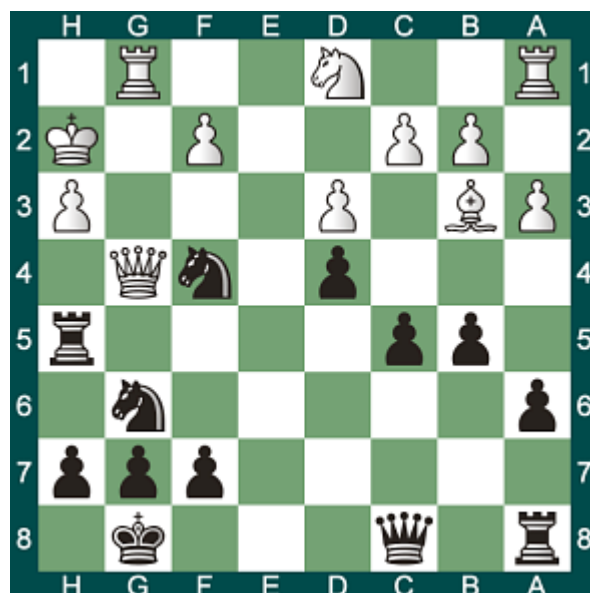

277 - Trait aux blancs

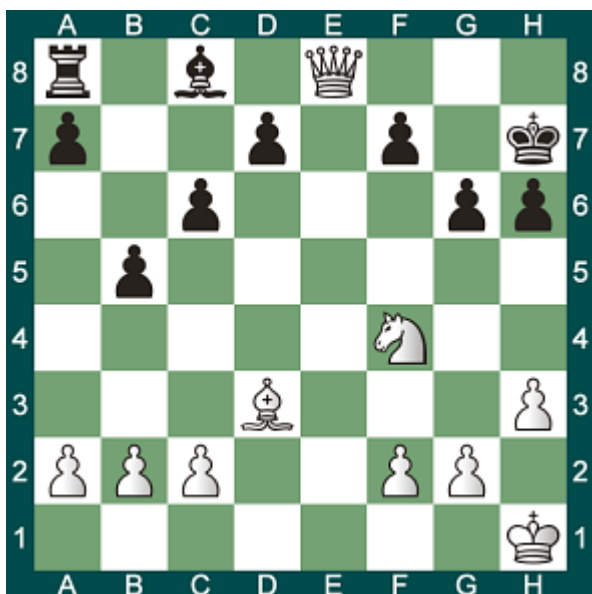

278 - Trait aux blancs



279 - Trait aux blancs

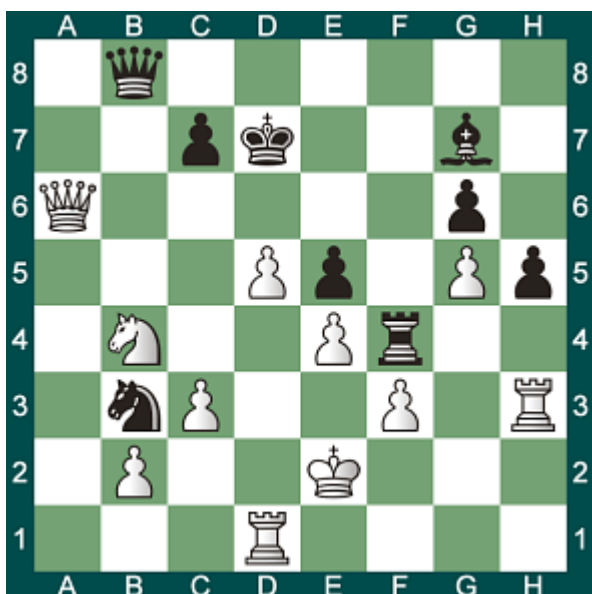

280 - Trait aux blancs

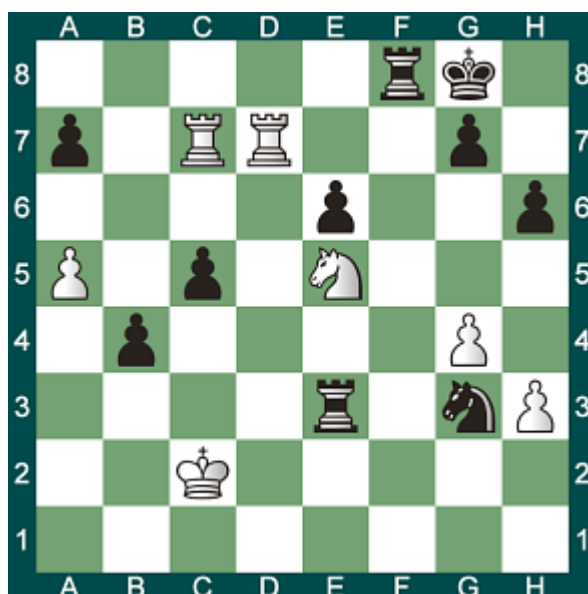

281 - Trait aux blancs

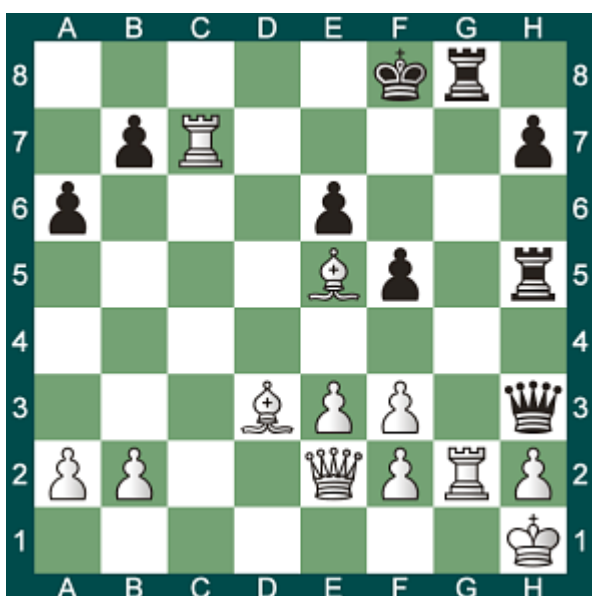

282 - Trait aux noirs

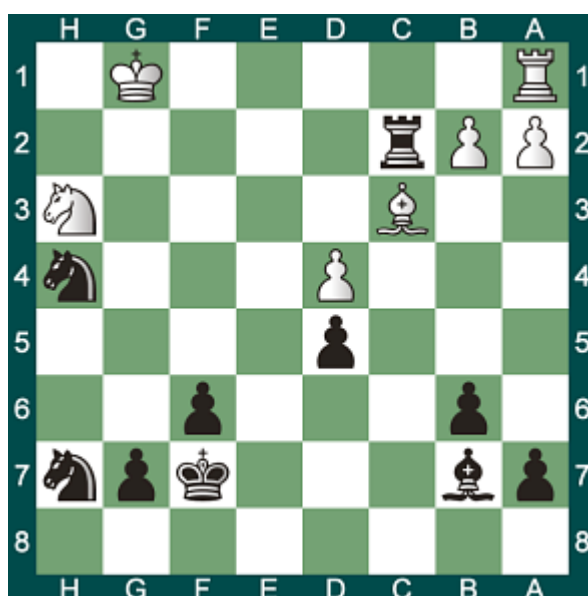

283 - Trait aux blancs

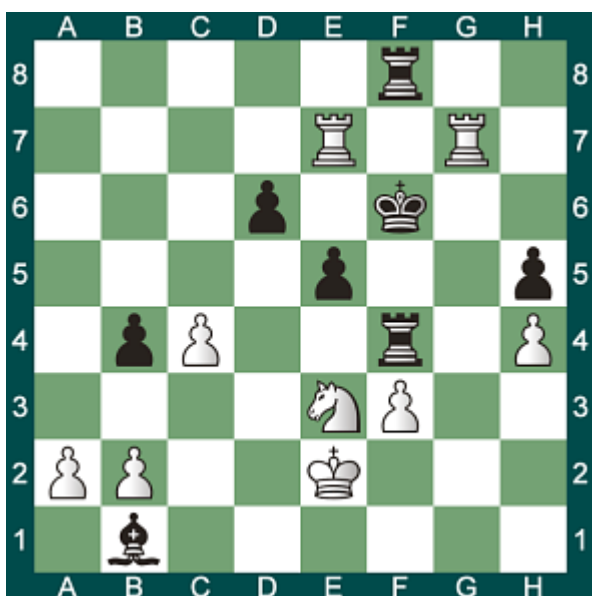

284 - Trait aux blancs





285 - Trait aux noirs



286 - Trait aux noirs



287 - Trait aux blancs

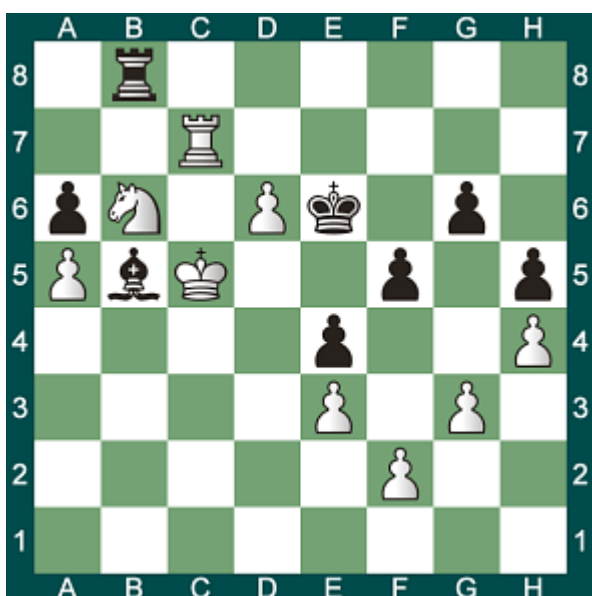

288 - Trait aux noirs

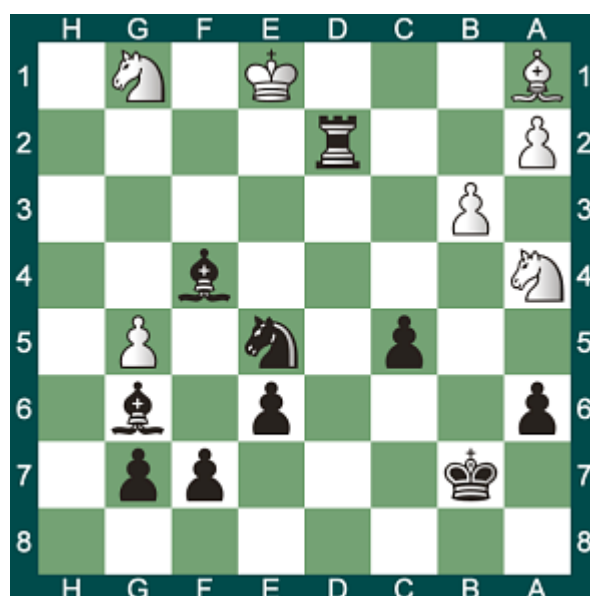

289 - Trait aux blancs

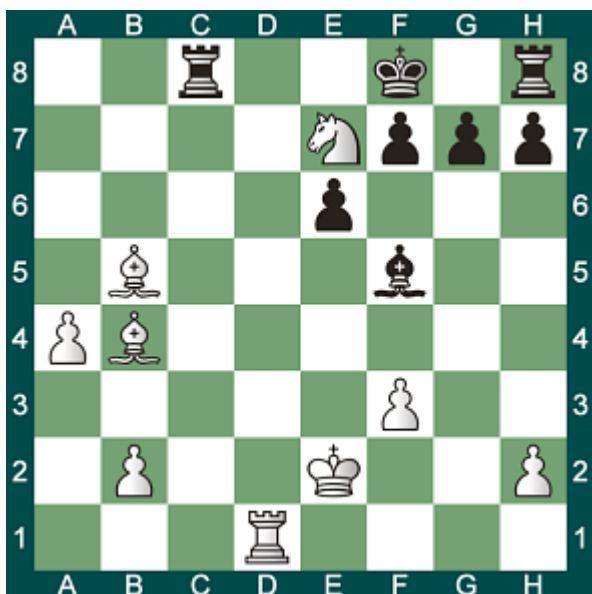

290 - Trait aux blancs



291 - Trait aux blancs

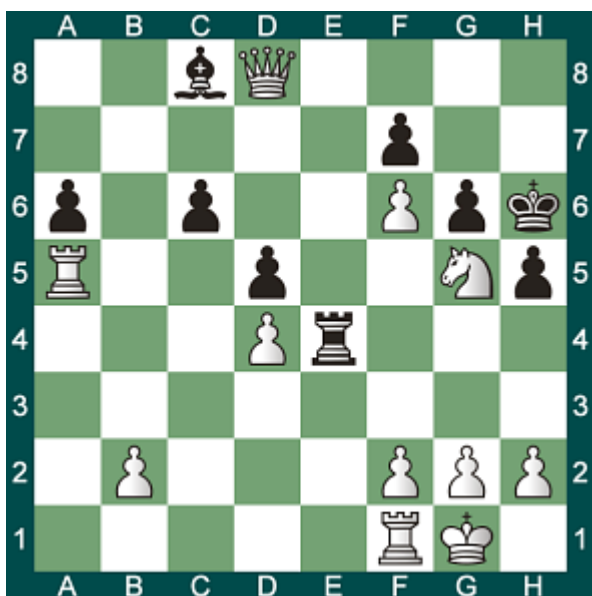

292 - Trait aux blancs



293 - Trait aux noirs



294 - Trait aux blancs



295 - Trait aux noirs



296 - Trait aux noirs



297 - Trait aux blancs



298 - Trait aux blancs



299 - Trait aux blancs

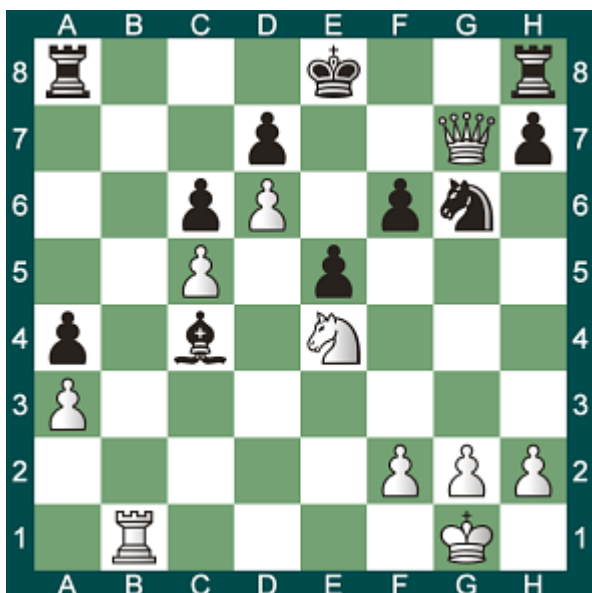

300 - Trait aux blancs



301 - Trait aux noirs



302 - Trait aux noirs



303 - Trait aux blancs

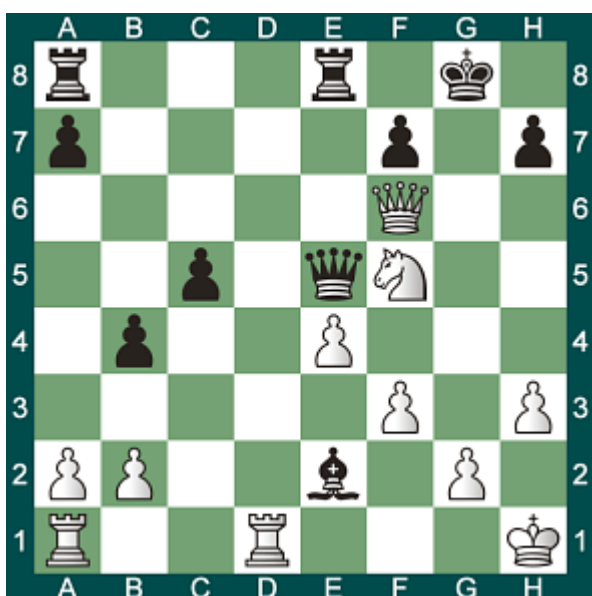

304 - Trait aux blancs

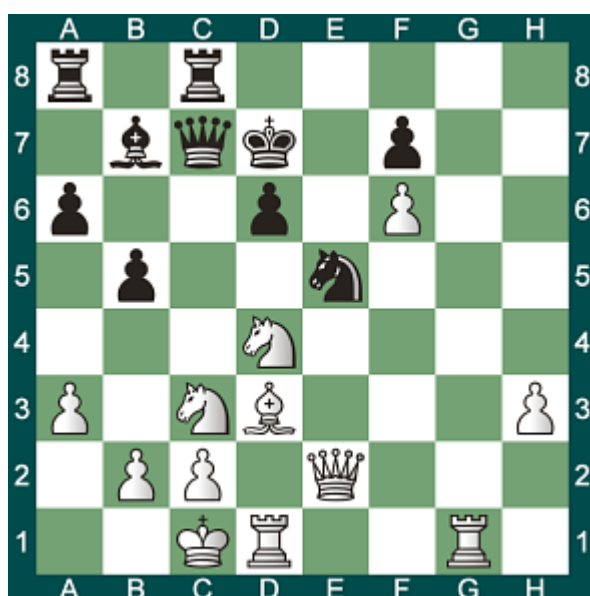

305 - Trait aux noirs



306 - Trait aux blancs

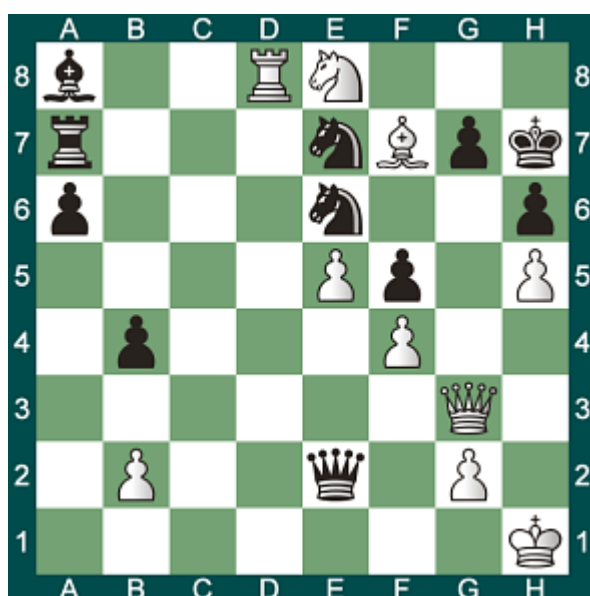

307 - Trait aux blancs

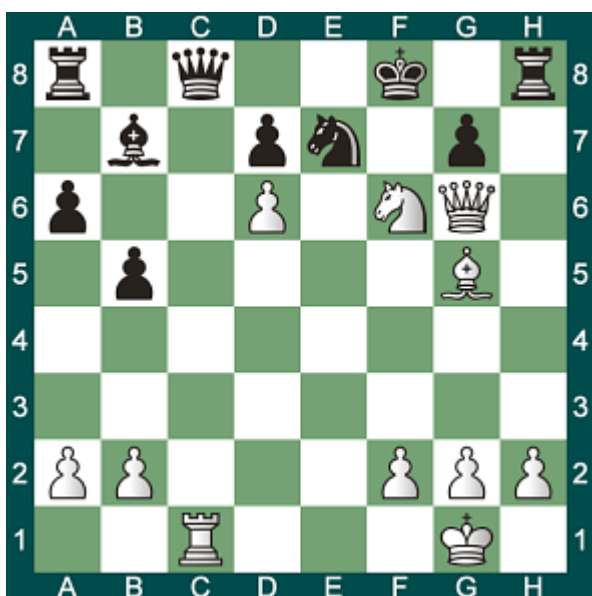

308 - Trait aux blancs

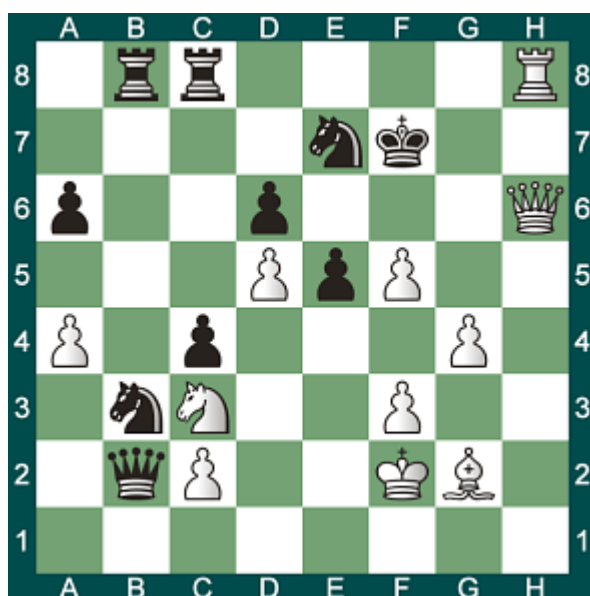

309 - Trait aux noirs

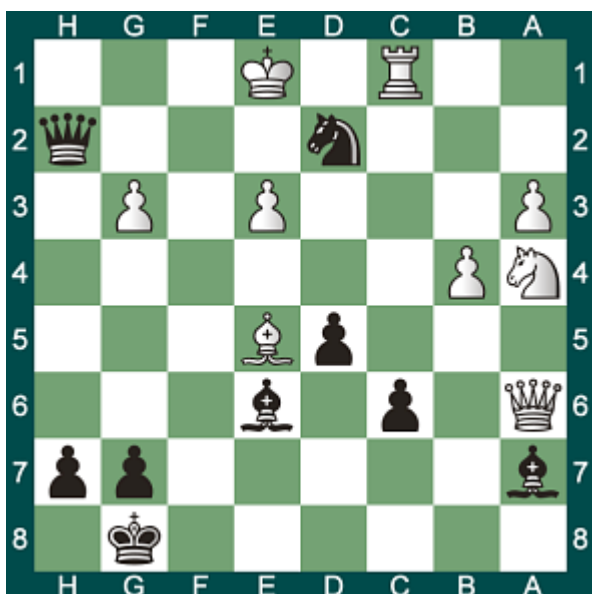

310 - Trait aux noirs



311 - Trait aux blancs

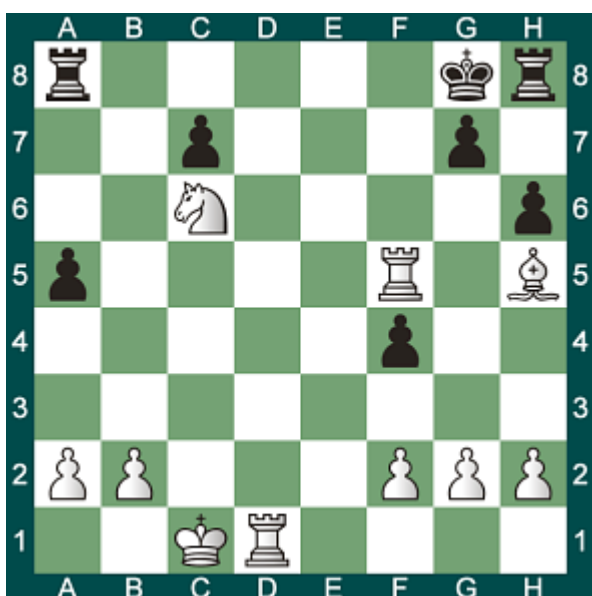

312 - Trait aux noirs

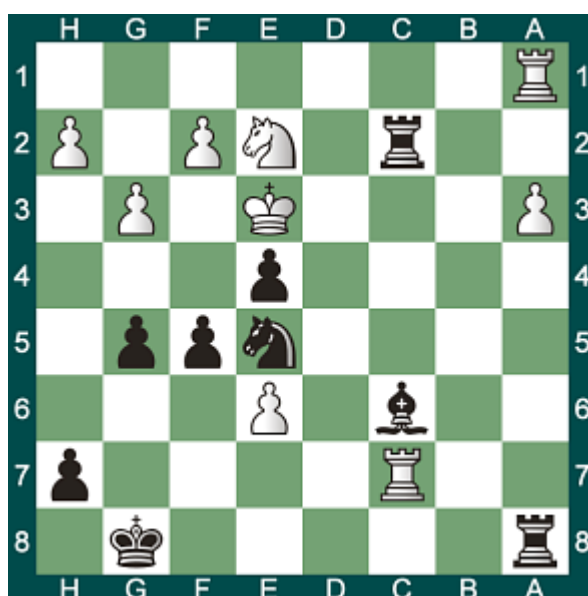

313 - Trait aux blancs

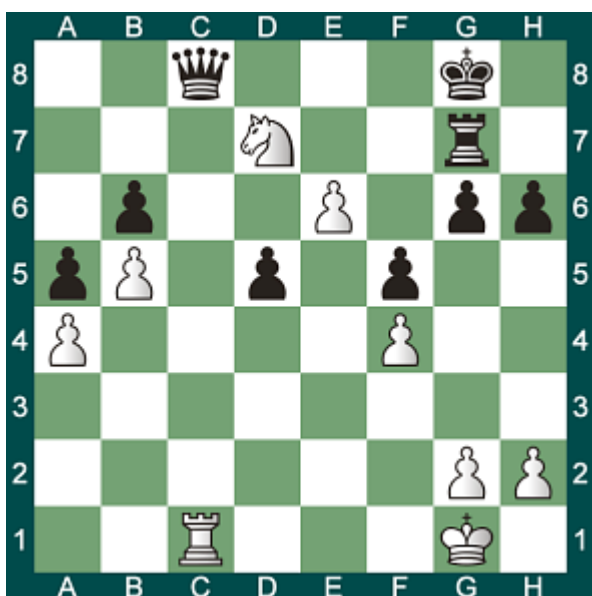

314 - Trait aux blancs

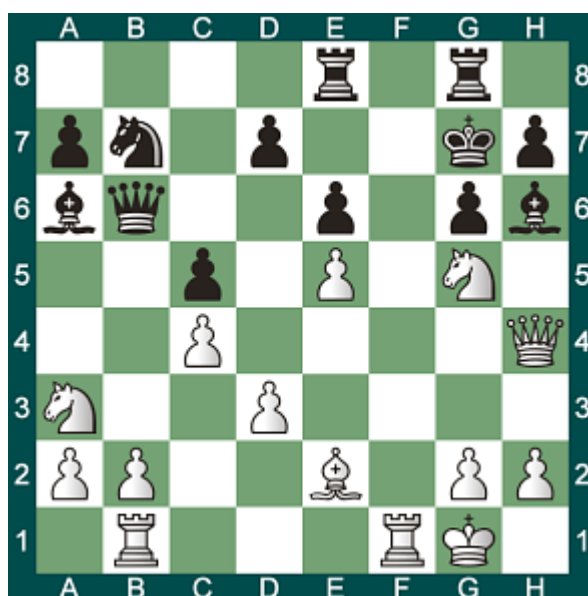

315 - Trait aux blancs

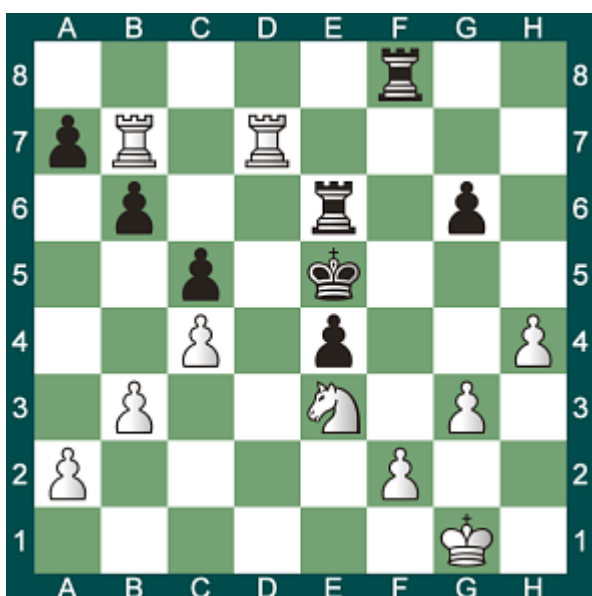

316 - Trait aux noirs



317 - Trait aux blancs

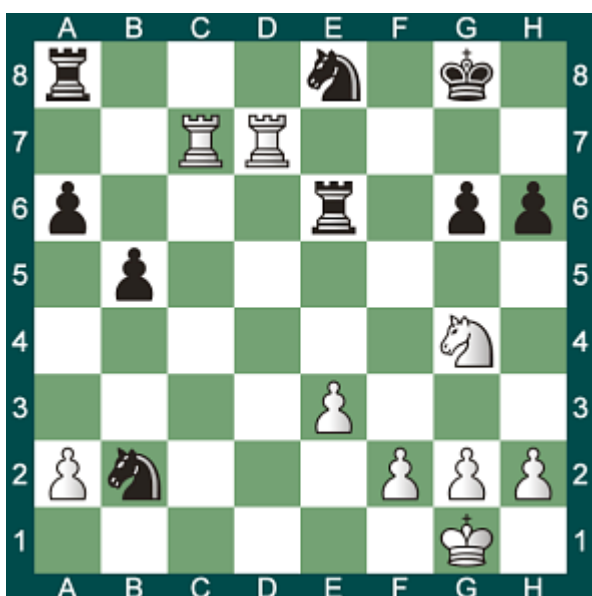

318 - Trait aux blancs

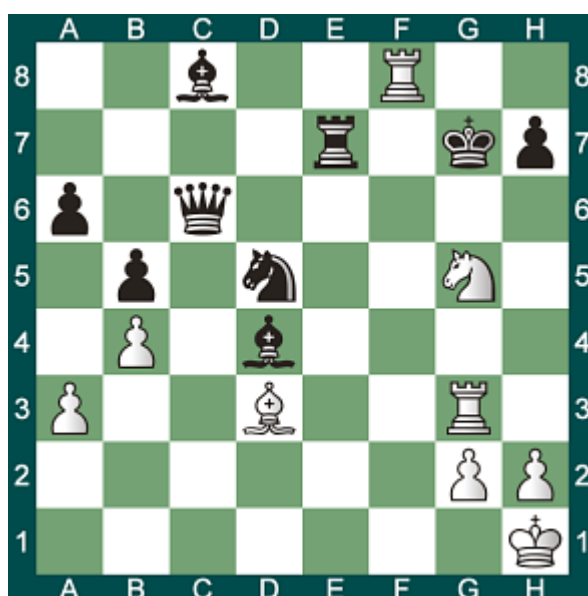

319 - Trait aux blancs

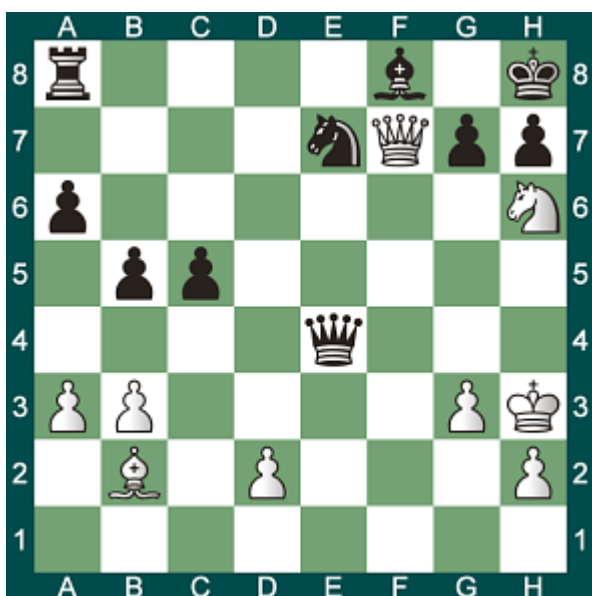

320 - Trait aux blancs

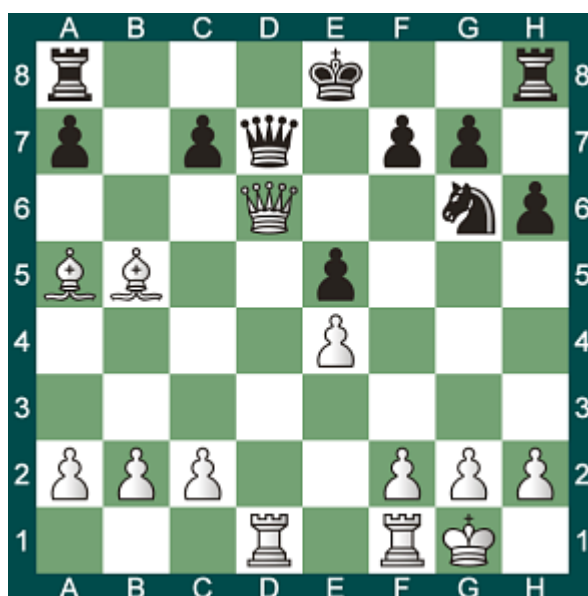

321 - Trait aux blancs



322 - Trait aux blancs

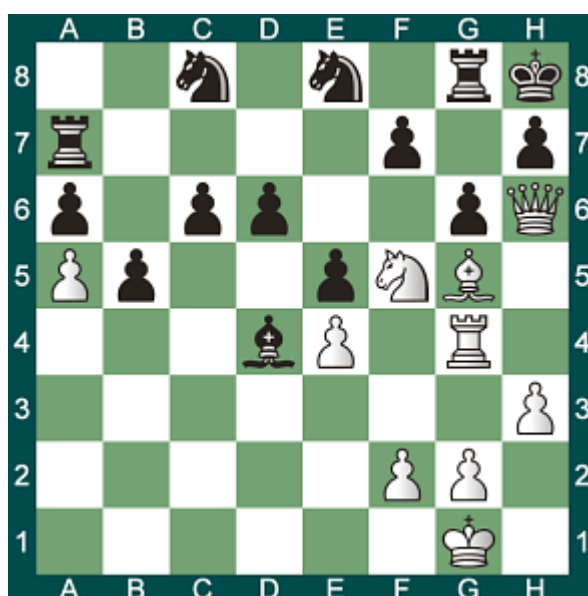

323 - Trait aux blancs

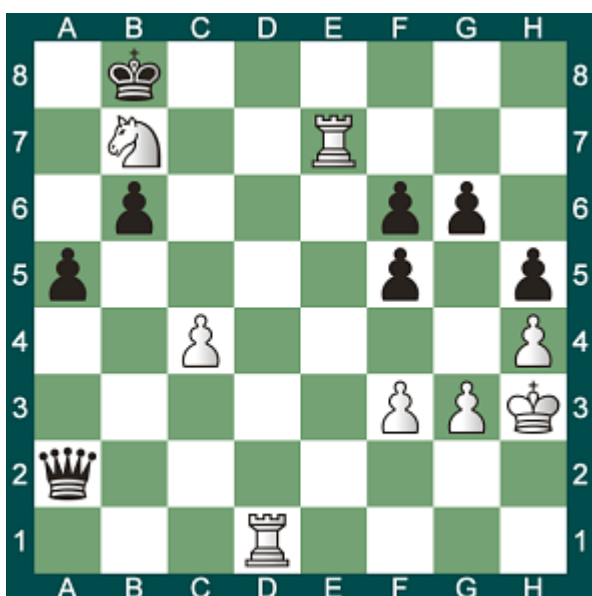

324 - Trait aux blancs



325 - Trait aux blancs

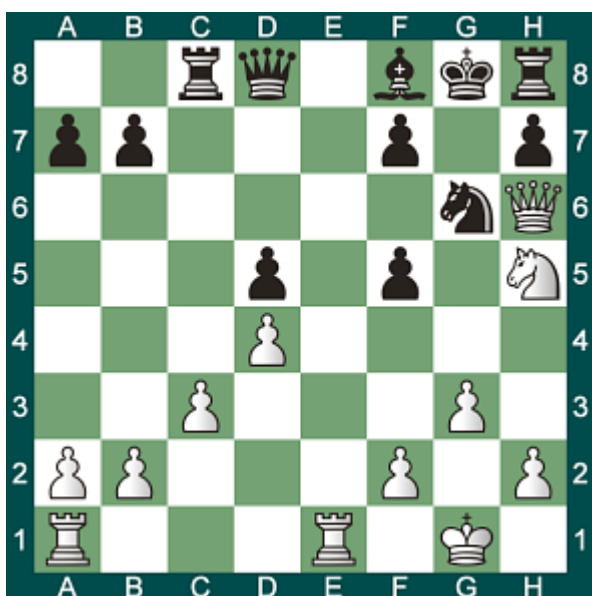

326 - Trait aux noirs

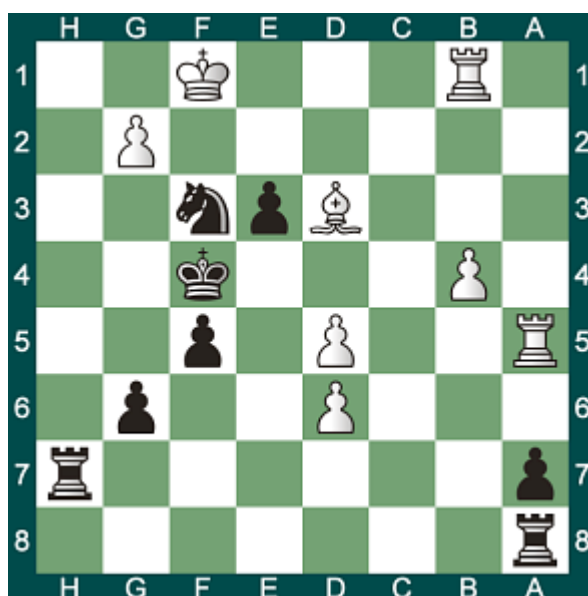

327 - Trait aux blancs



328 - Trait aux noirs

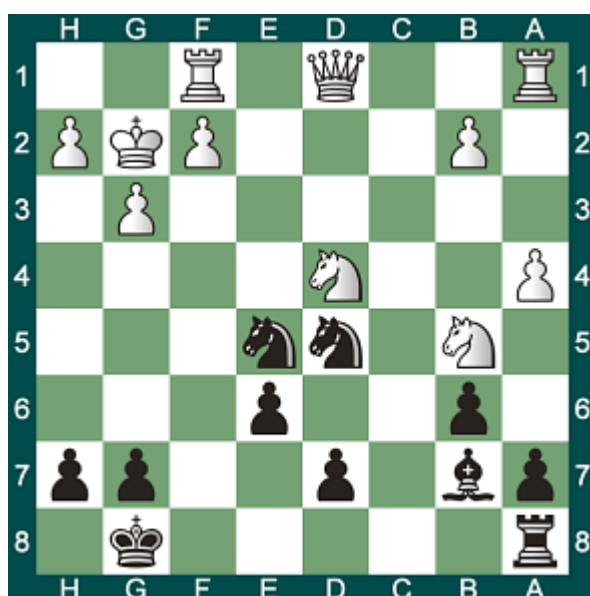

329 - Trait aux noirs

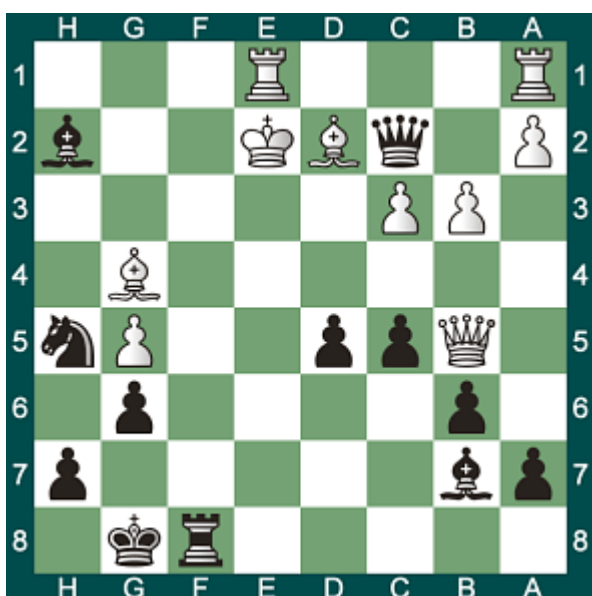

330 - Trait aux noirs



331 - Trait aux noirs



332 - Trait aux blancs

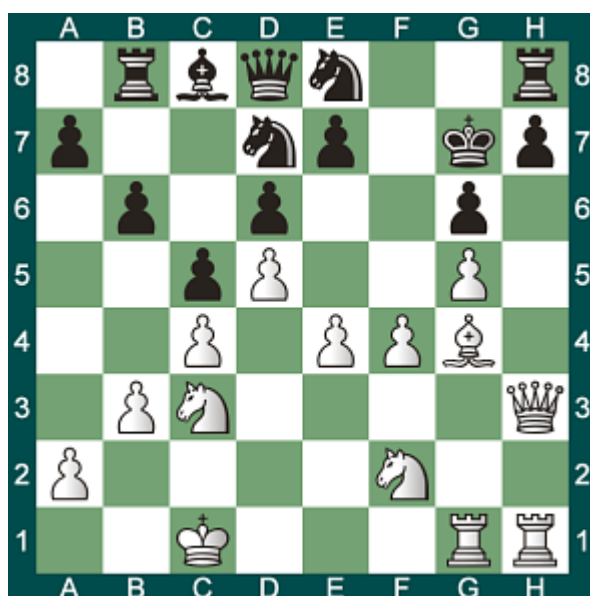



333 - Trait aux blancs

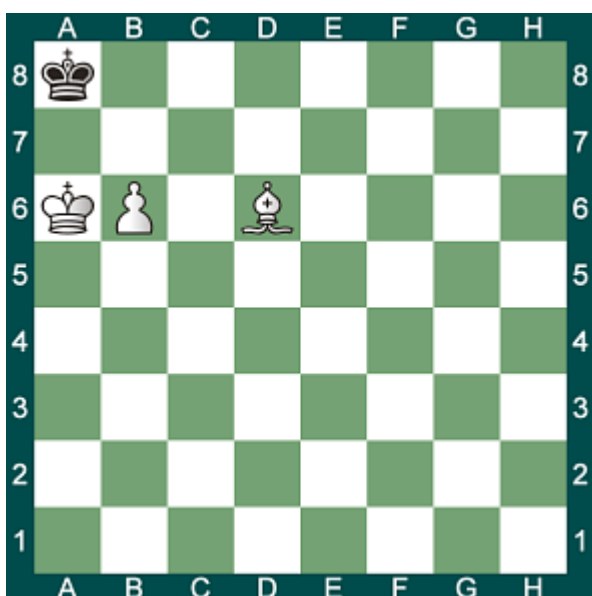

334 - Trait aux blancs

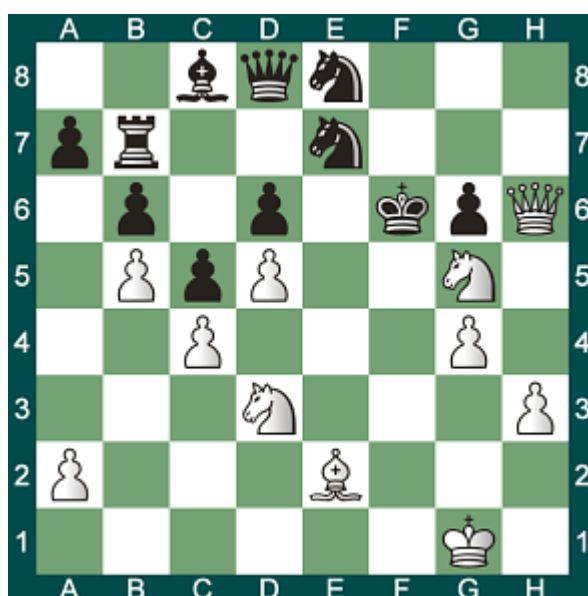

335 - Trait aux blancs

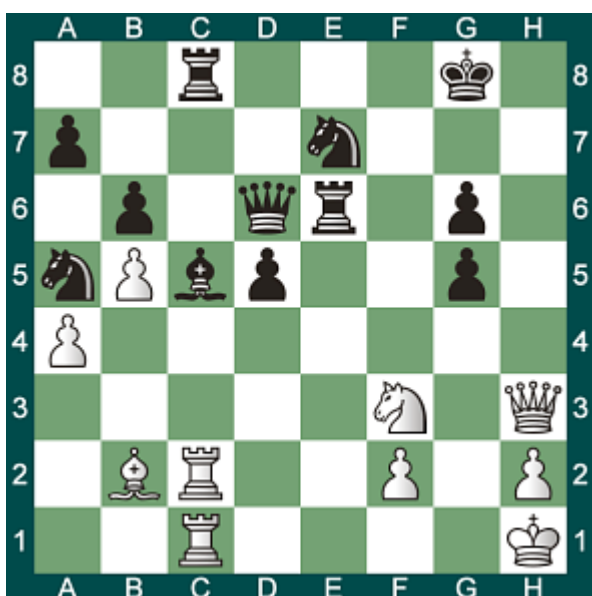

336 - Trait aux blancs

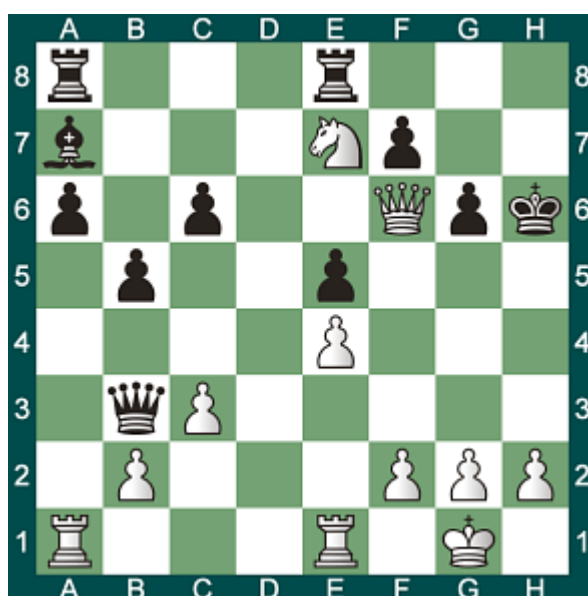

337 - Trait aux noirs



338 - Trait aux blancs

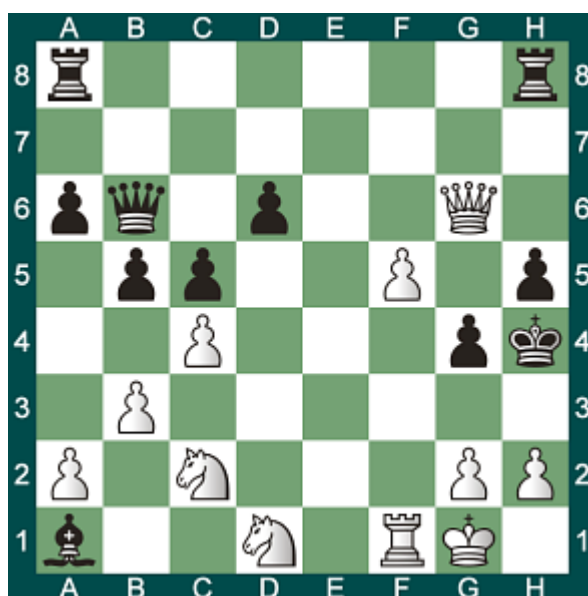

339 - Trait aux noirs



340 - Trait aux blancs

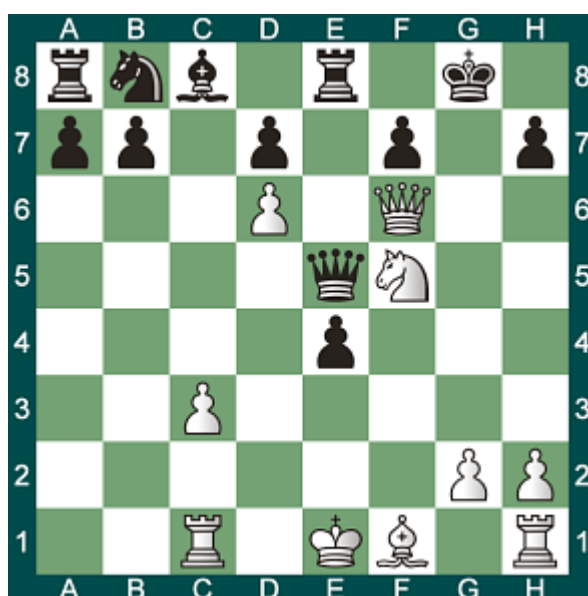

341 - Trait aux noirs



342 - Trait aux noirs



343 - Trait aux blancs



344 - Trait aux blancs

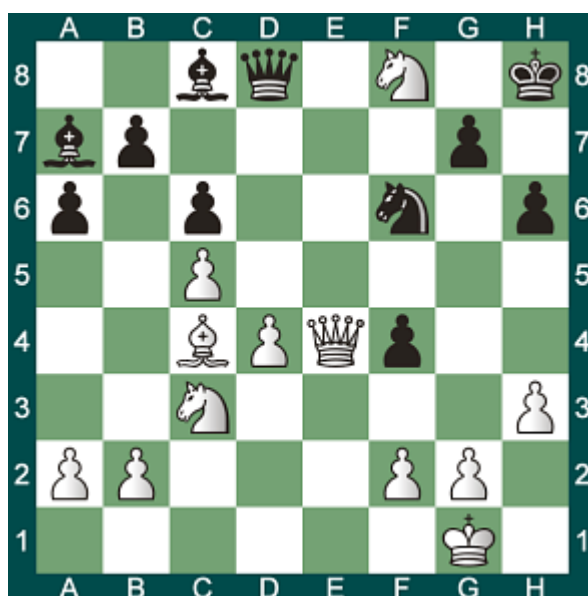

345 - Trait aux noirs

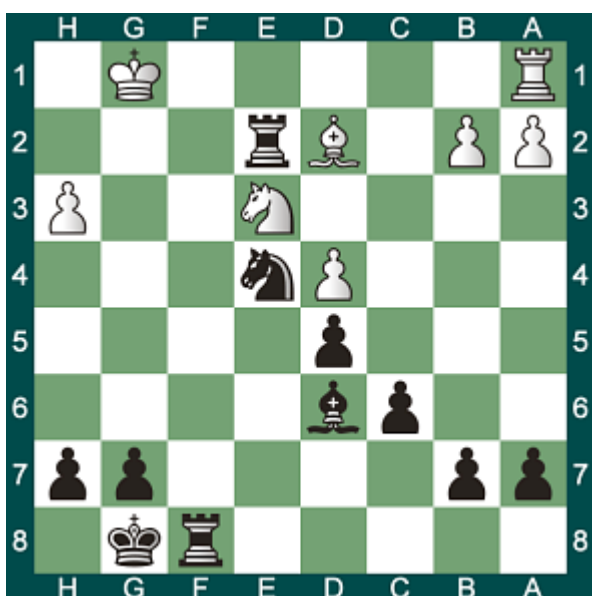

346 - Trait aux noirs



347 - Trait aux blancs

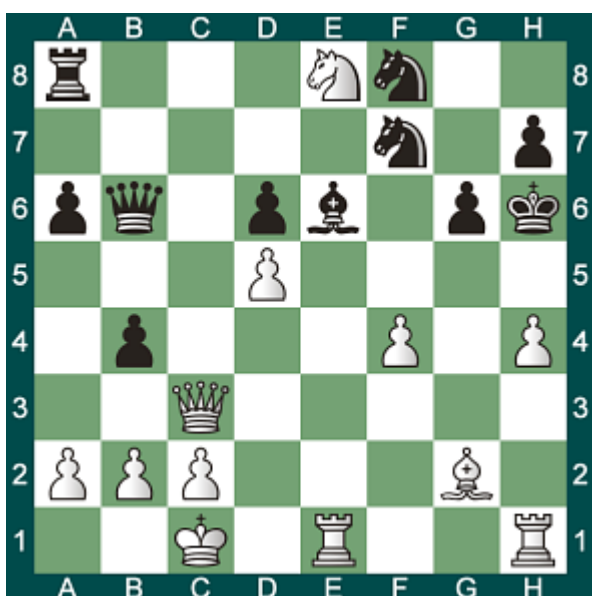

348 - Trait aux noirs



349 - Trait aux noirs



350 - Trait aux blancs

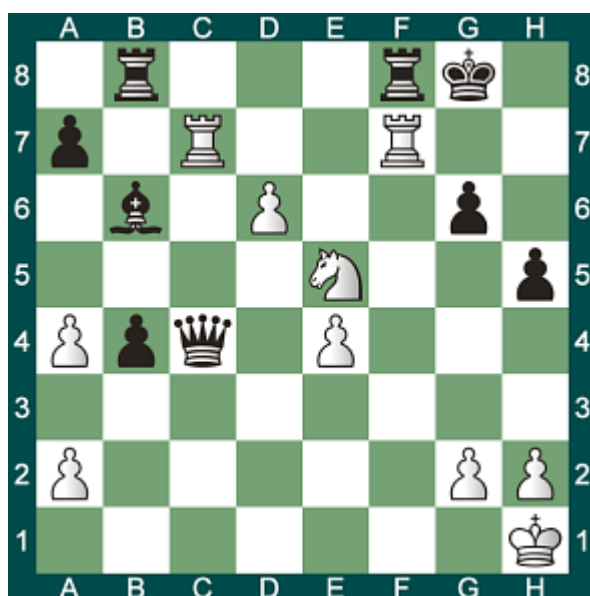

351 - Trait aux noirs

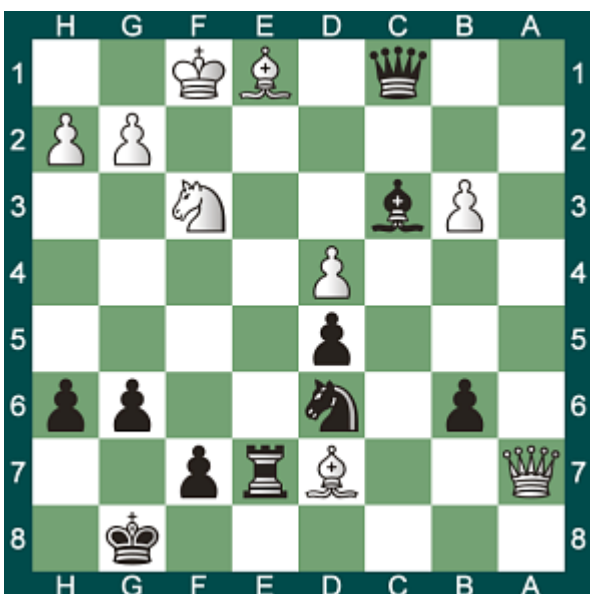

352 - Trait aux blancs



353 - Trait aux blancs

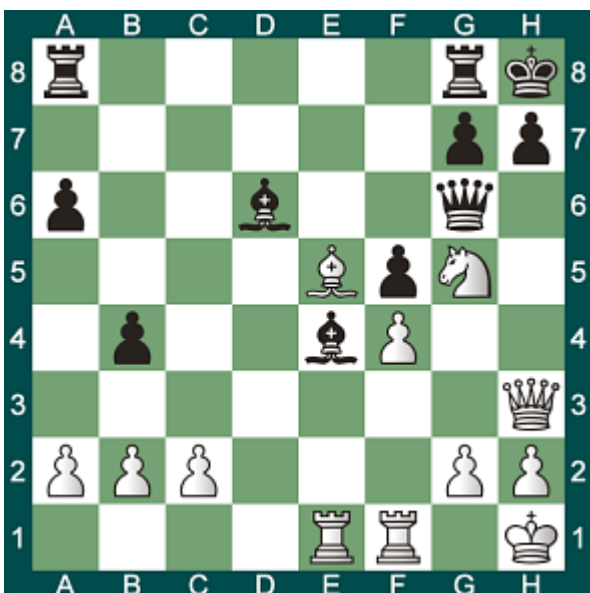

354 - Trait aux noirs



355 - Trait aux noirs



356 - Trait aux noirs

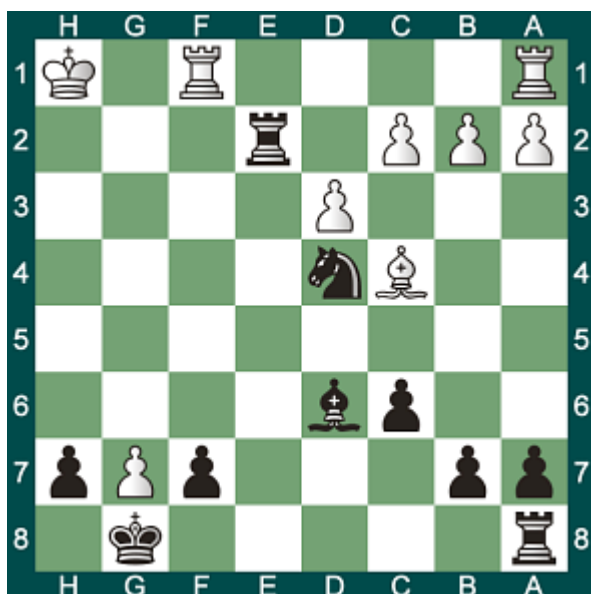

357 - Trait aux noirs

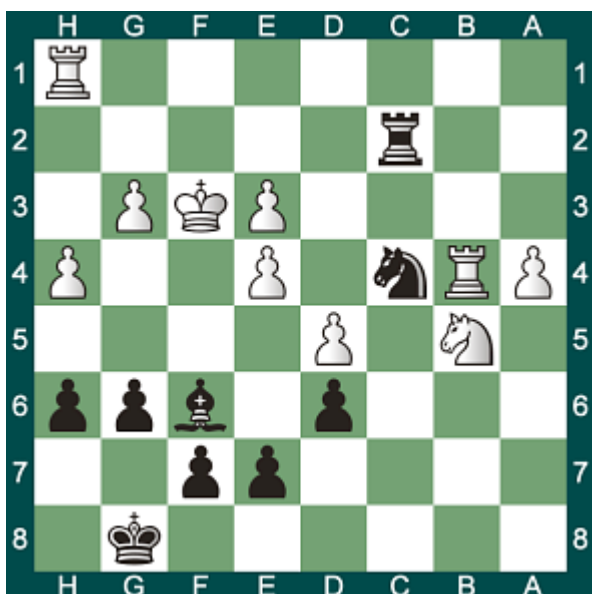

358 - Trait aux noirs



359 - Trait aux noirs



360 - Trait aux blancs

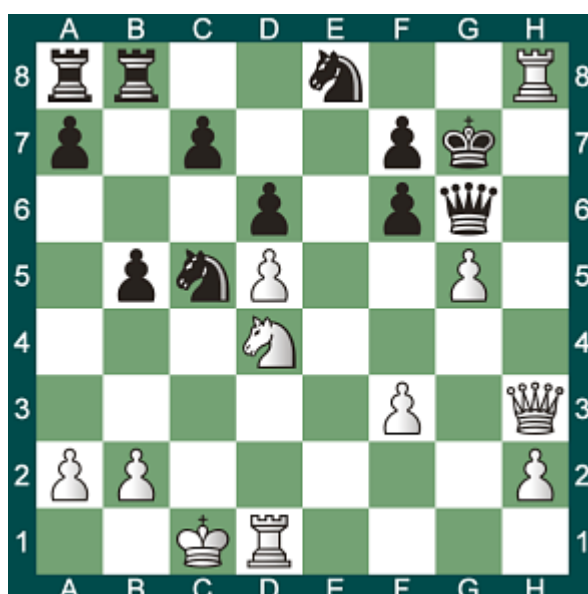

361 - Trait aux blancs

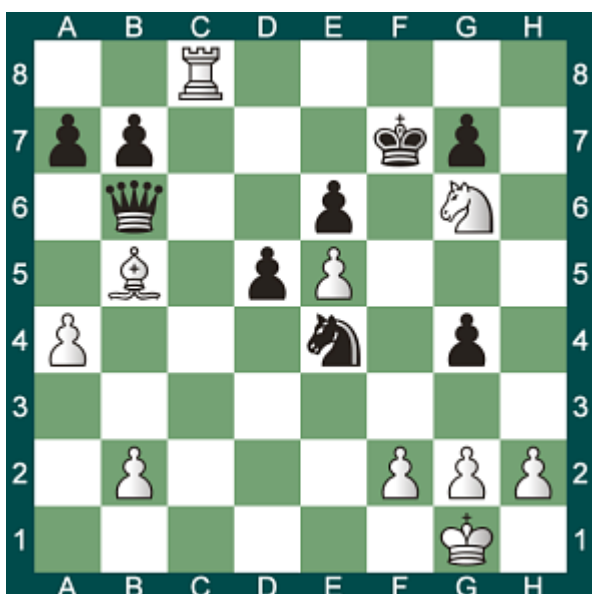

362 - Trait aux noirs

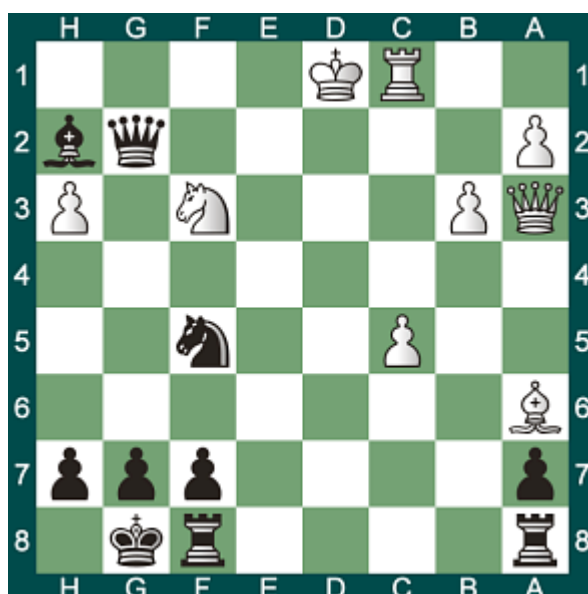

363 - Trait aux blancs

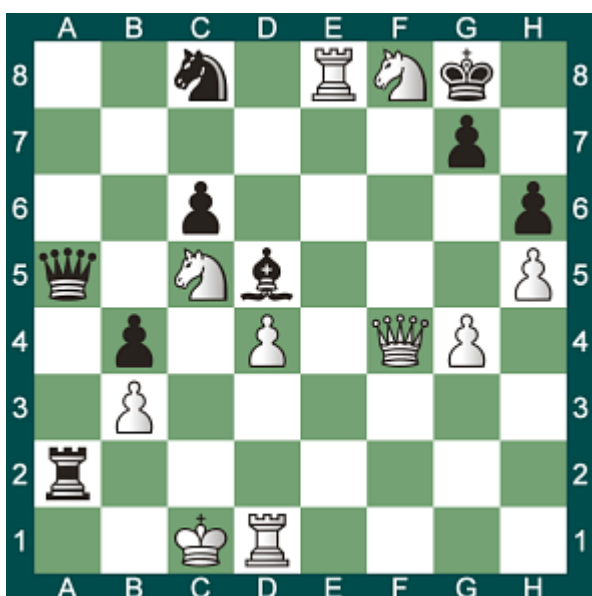

364 - Trait aux noirs



365 - Trait aux noirs

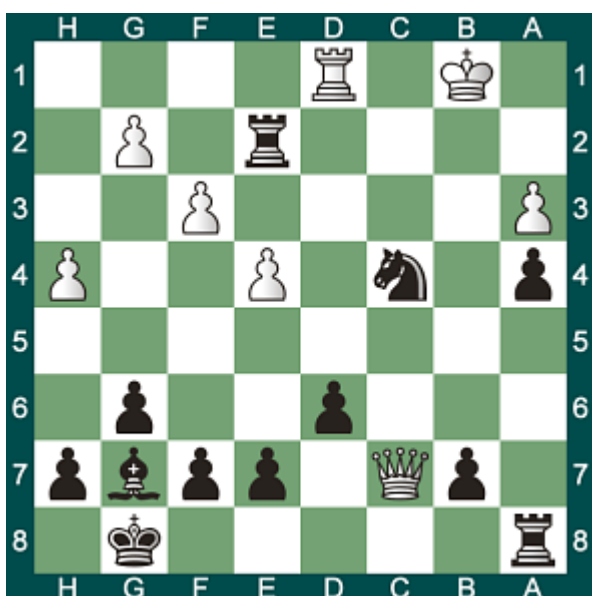

366 - Trait aux blancs

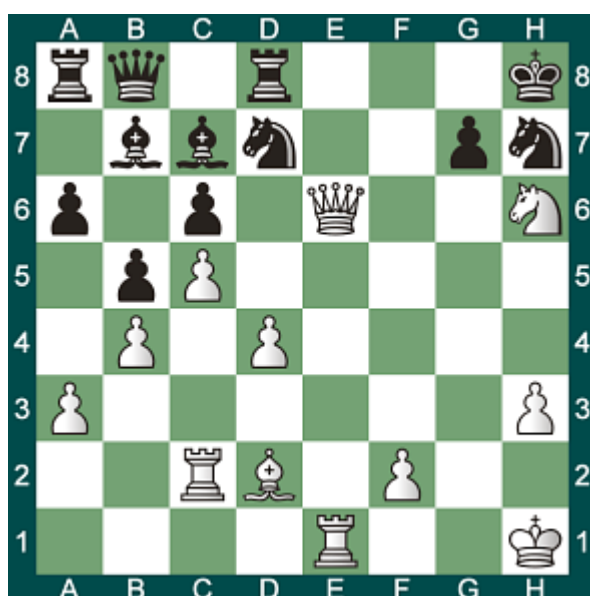

367 - Trait aux blancs

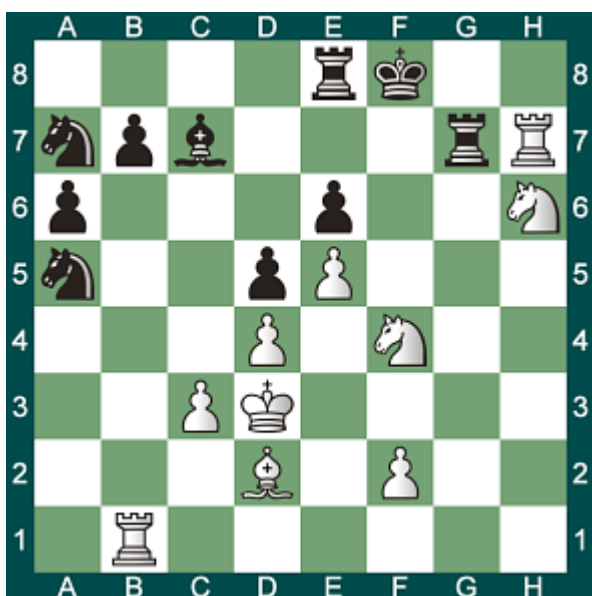

368 - Trait aux blancs



369 - Trait aux blancs

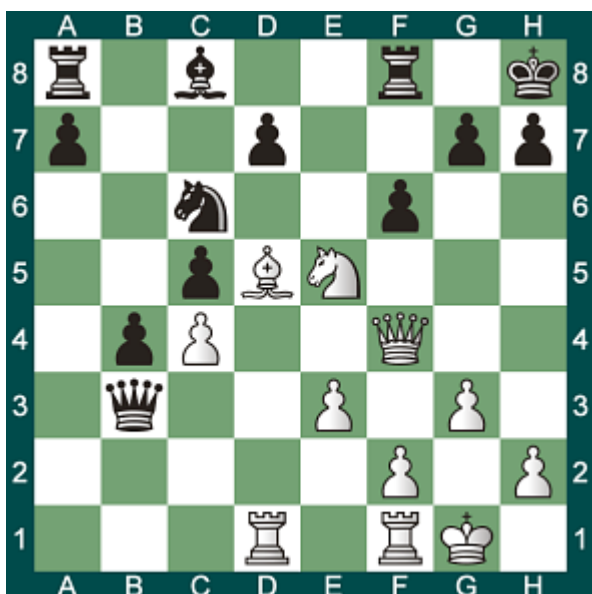

370 - Trait aux blancs



371 - Trait aux blancs

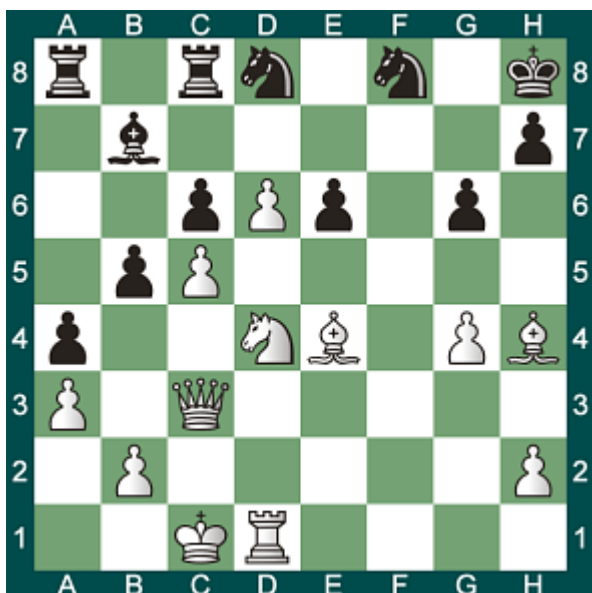

372 - Trait aux blancs



373 - Trait aux noirs



374 - Trait aux blancs

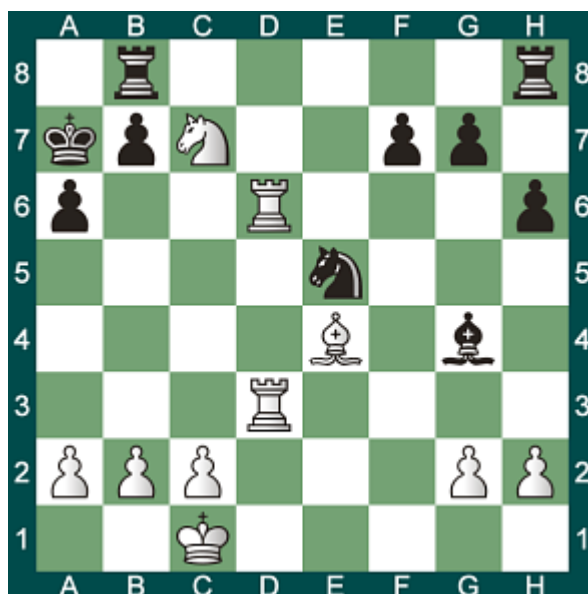

375 - Trait aux blancs

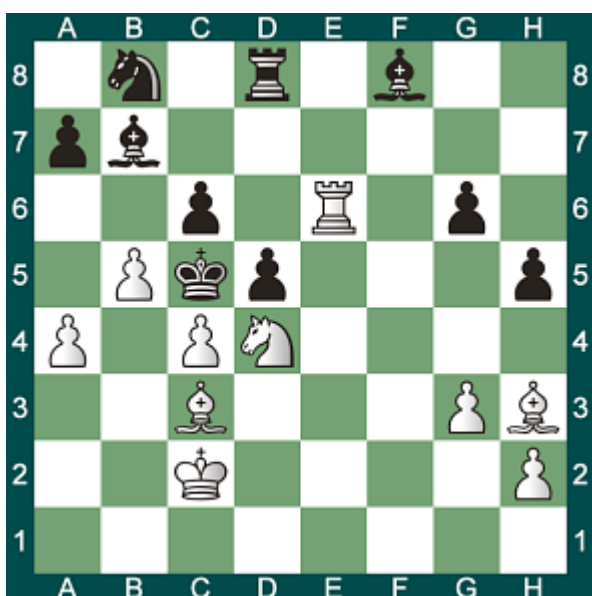

376 - Trait aux noirs

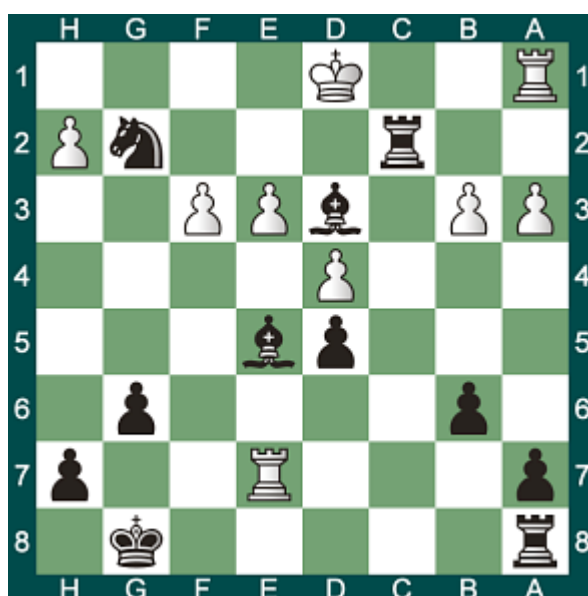

377 - Trait aux blancs

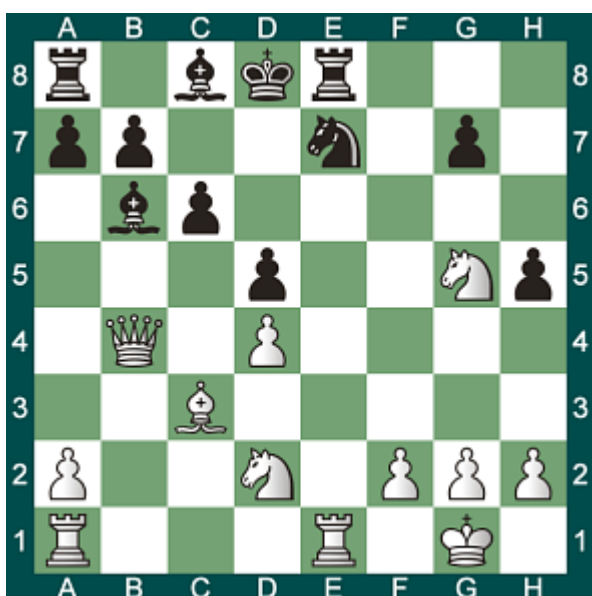

378 - Trait aux noirs

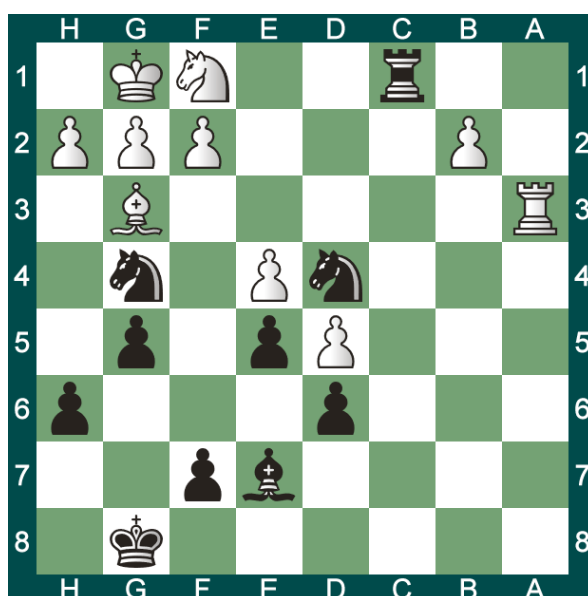

379 - Trait aux blancs

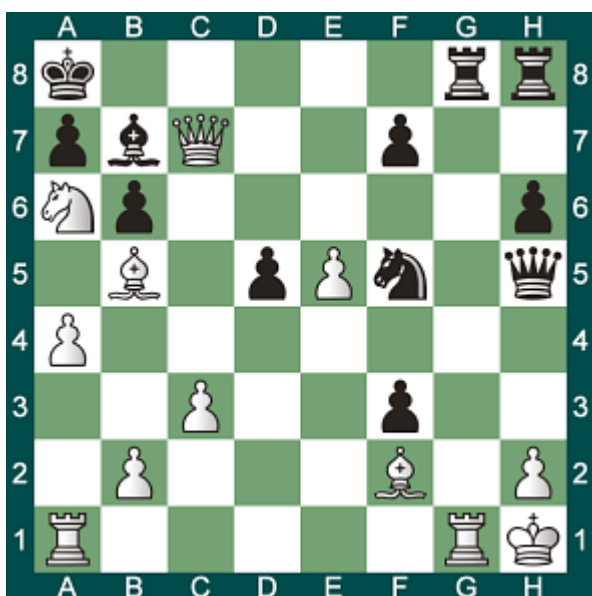

380 - Trait aux blancs





381 - Trait aux blancs

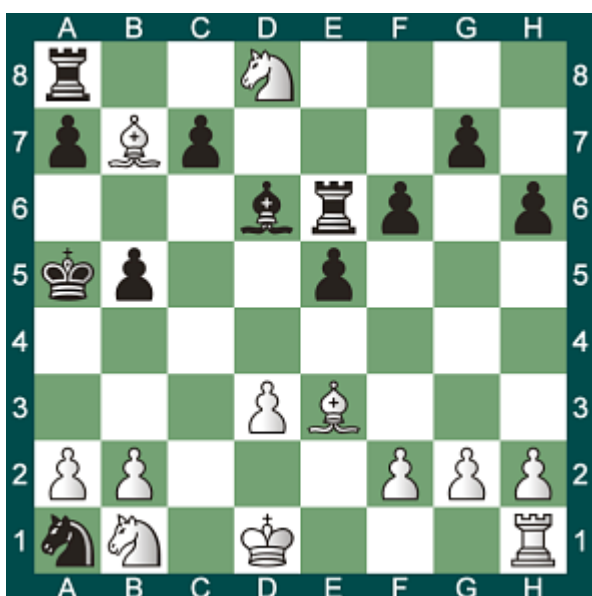

382 - Trait aux noirs



383 - Trait aux blancs

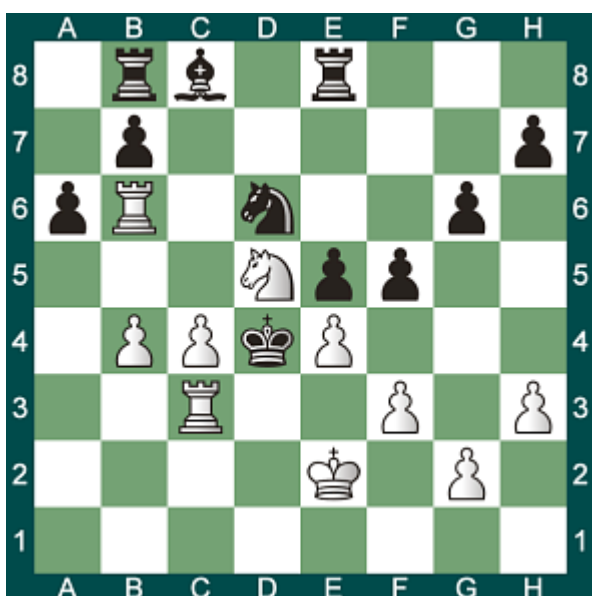

384 - Trait aux noirs

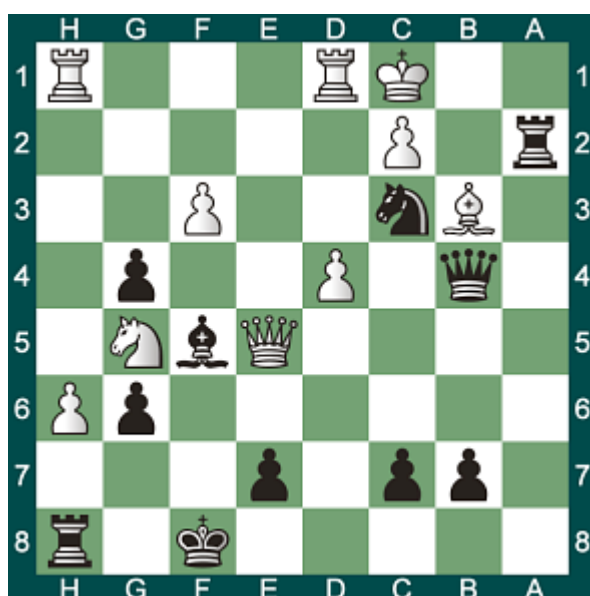

385 - Trait aux blancs

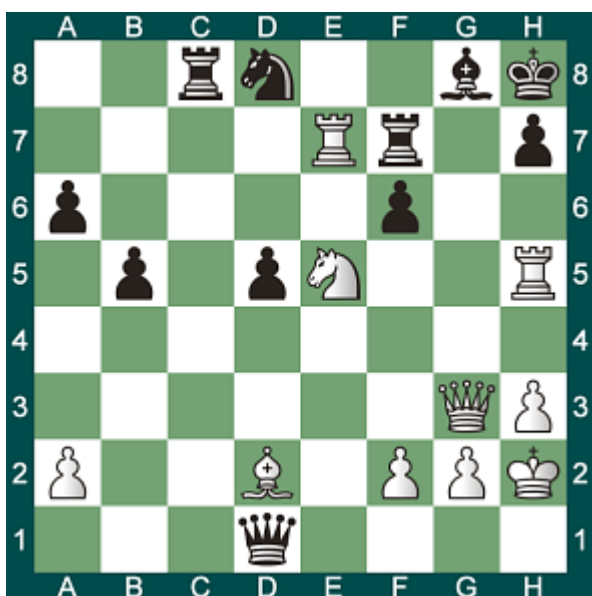

386 - Trait aux noirs



387 - Trait aux blancs

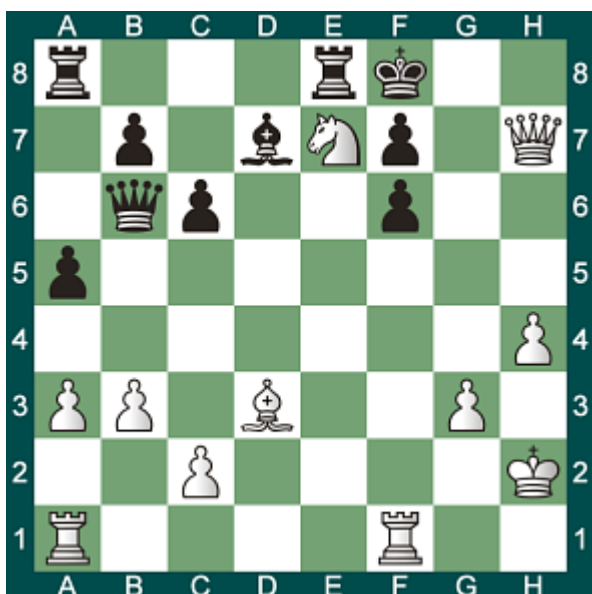

388 - Trait aux noirs



389 - Trait aux blancs

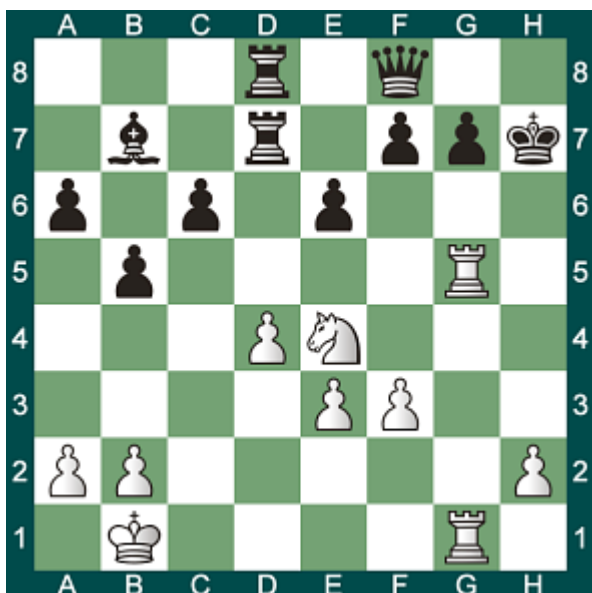

390 - Trait aux blancs

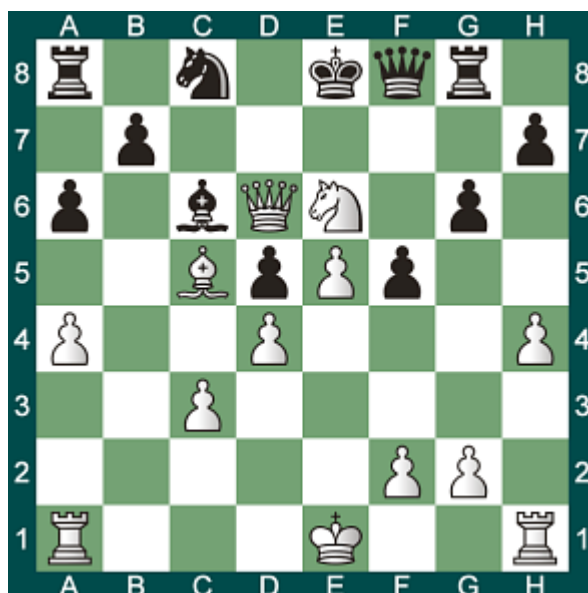

391 - Trait aux noirs

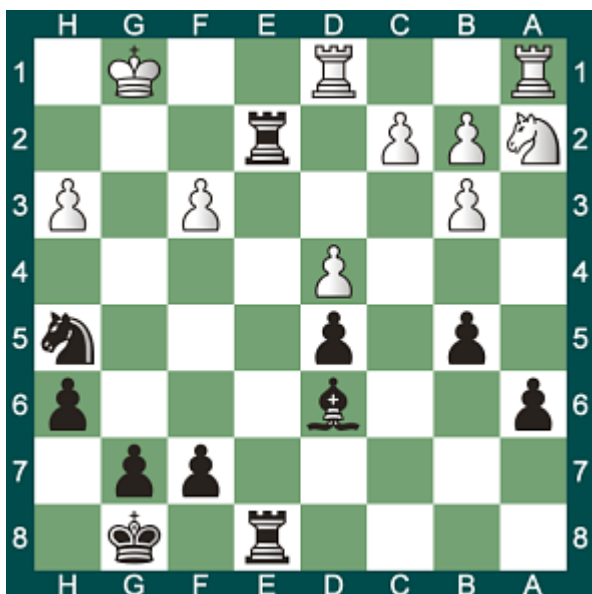

392 - Trait aux blancs



393 - Trait aux blancs

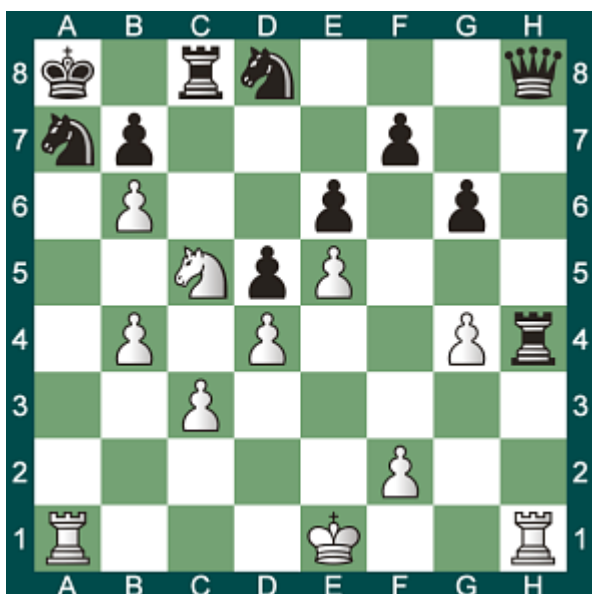

394 - Trait aux blancs



395 - Trait aux noirs



396 - Trait aux noirs



397 - Trait aux blancs

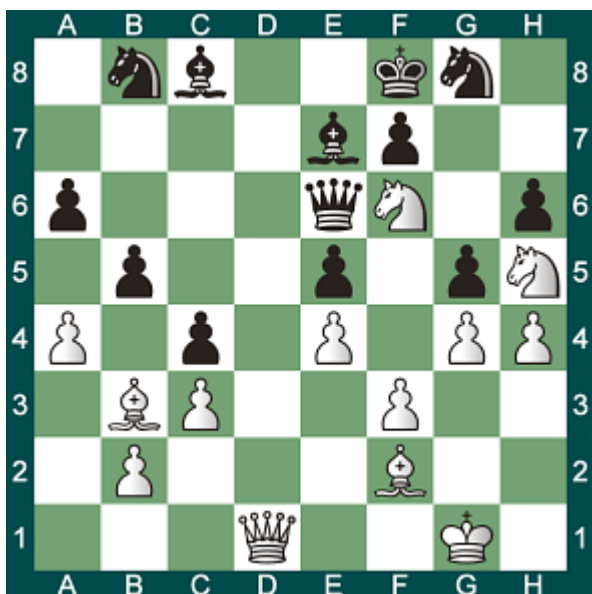

398 - Trait aux blancs

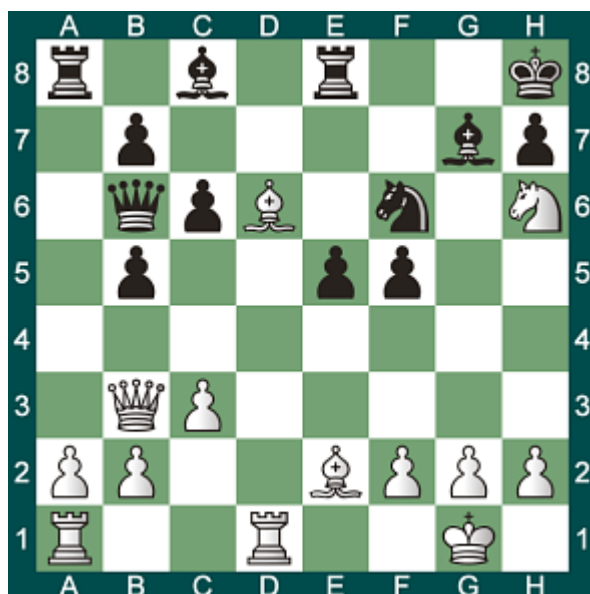

399 - Trait aux blancs



400 - Trait aux noirs

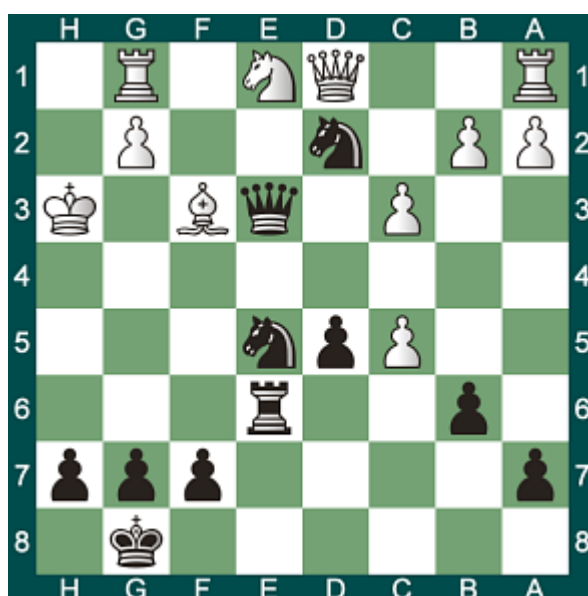

401 - Trait aux blancs

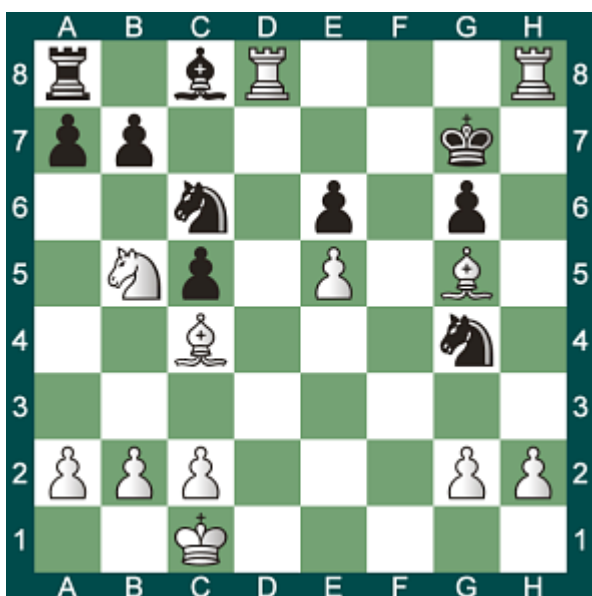

402 - Trait aux blancs



403 - Trait aux blancs

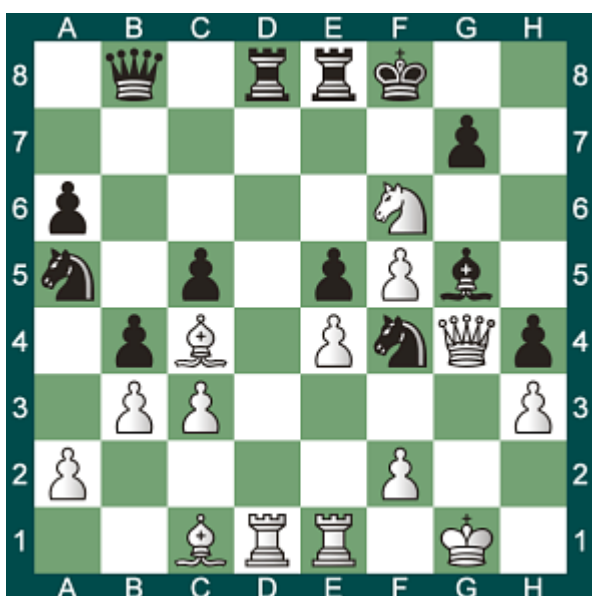

404 - Trait aux blancs

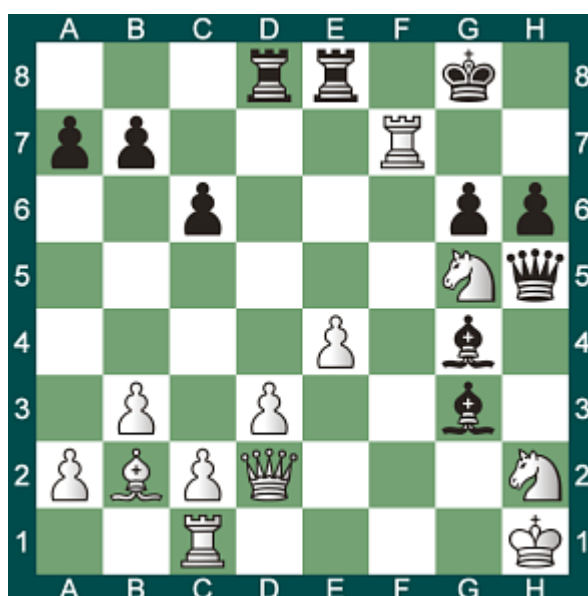

405 - Trait aux blancs



406 - Trait aux blancs



407 - Trait aux blancs

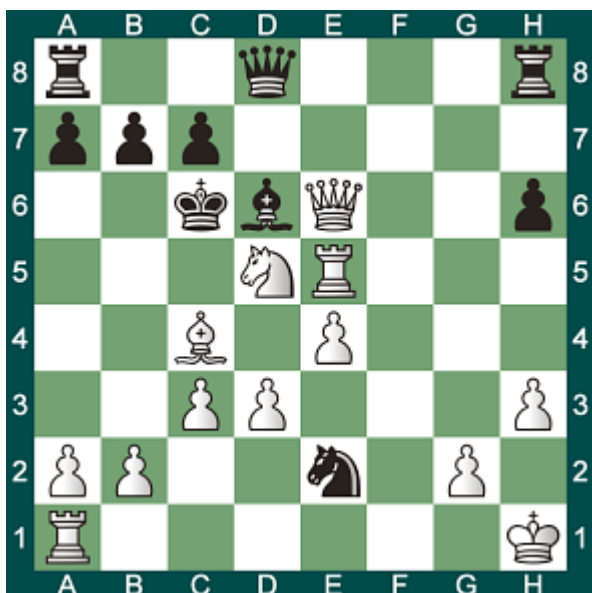

408 - Trait aux blancs

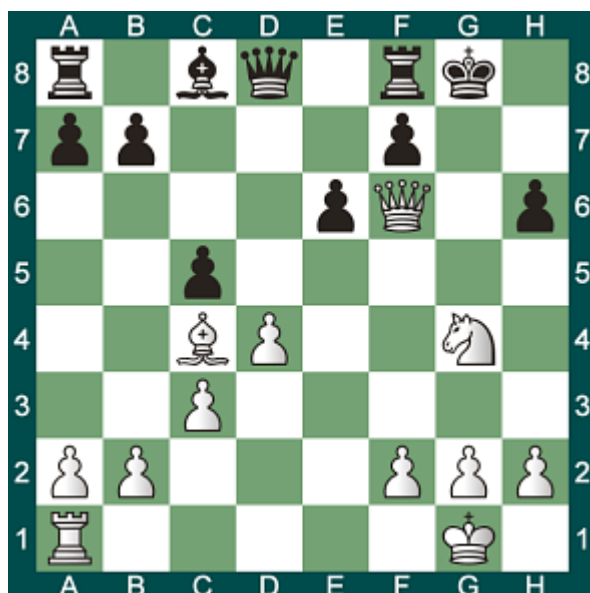

409 - Trait aux noirs



410 - Trait aux noirs



411 - Trait aux blancs

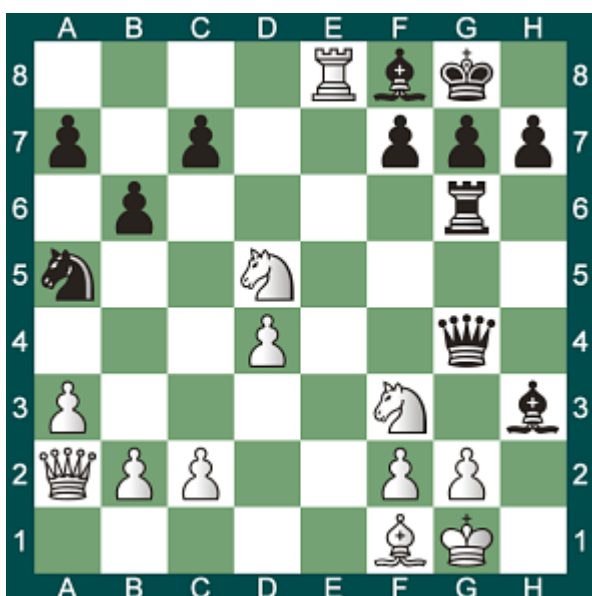

412 - Trait aux blancs

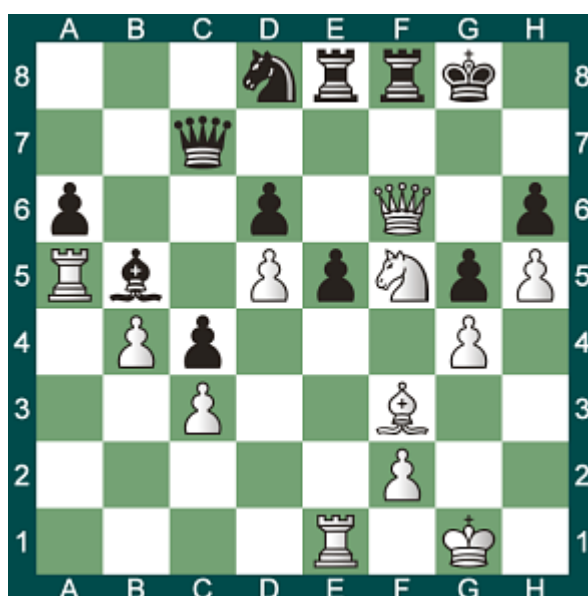

413 - Trait aux blancs

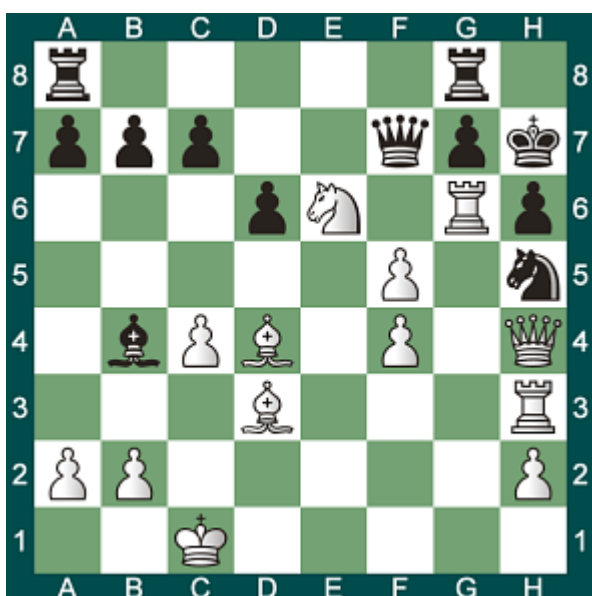

414 - Trait aux noirs

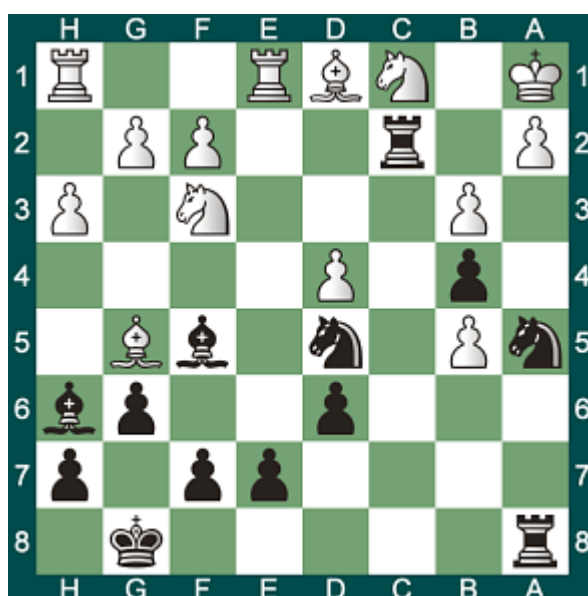

415 - Trait aux blancs

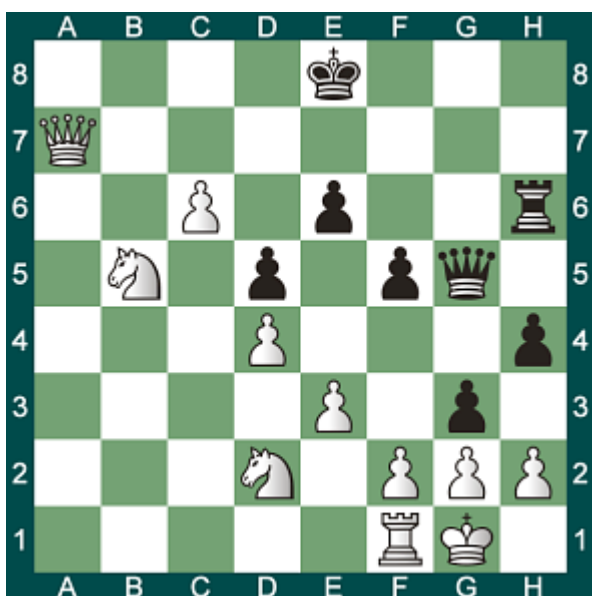

416 - Trait aux noirs



417 - Trait aux blancs

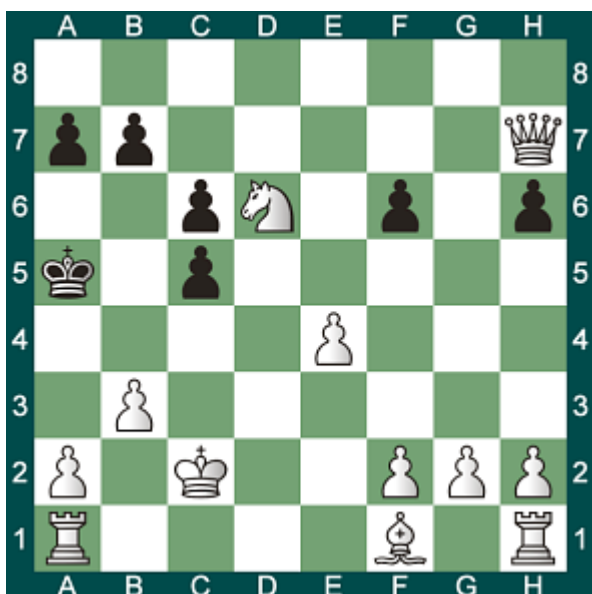

418 - Trait aux noirs



419 - Trait aux noirs



420 - Trait aux noirs

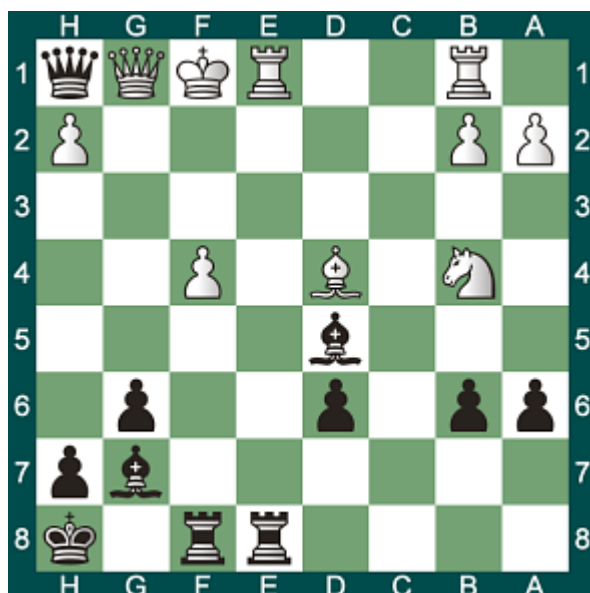

421 - Trait aux blancs

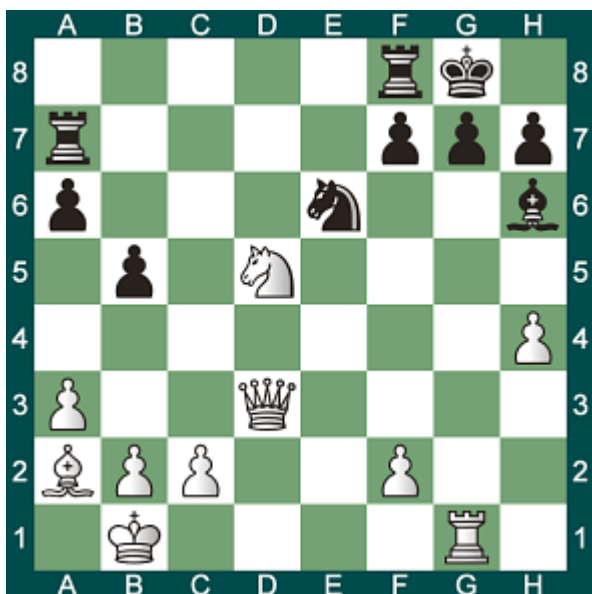

422 - Trait aux blancs

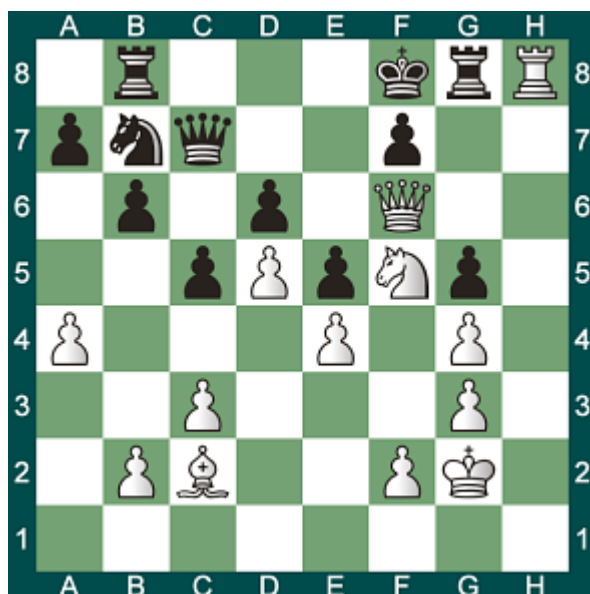

423 - Trait aux blancs



424 - Trait aux noirs



425 - Trait aux noirs



426 - Trait aux noirs

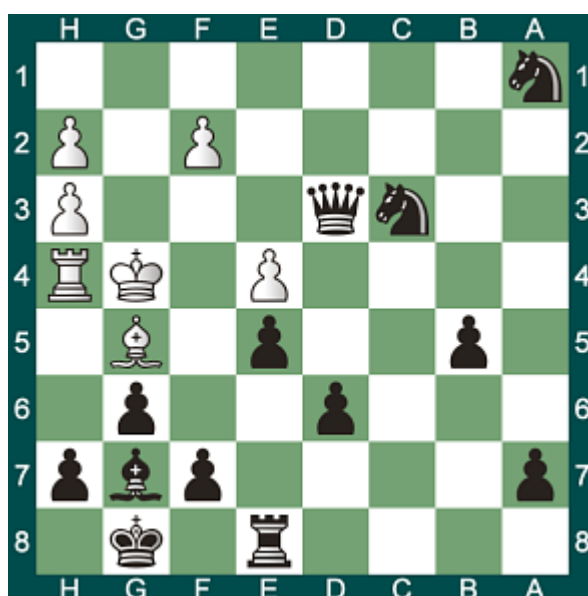

427 - Trait aux noirs



428 - Trait aux blancs

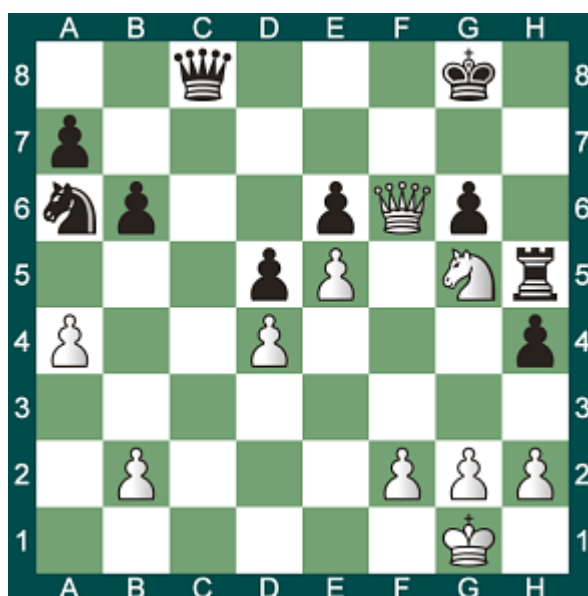



429 - Trait aux noirs



430 - Trait aux blancs



431 - Trait aux noirs

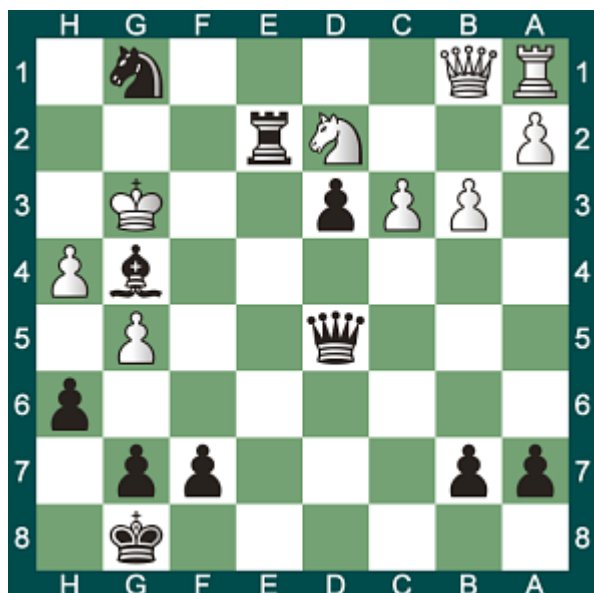

432 - Trait aux blancs

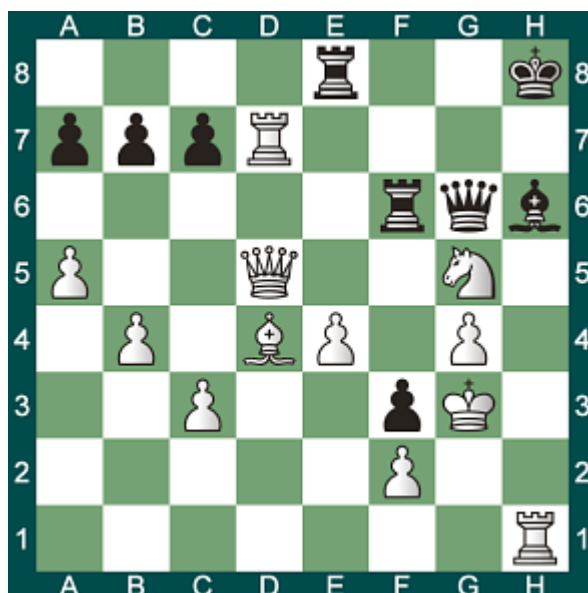

433 - Trait aux blancs

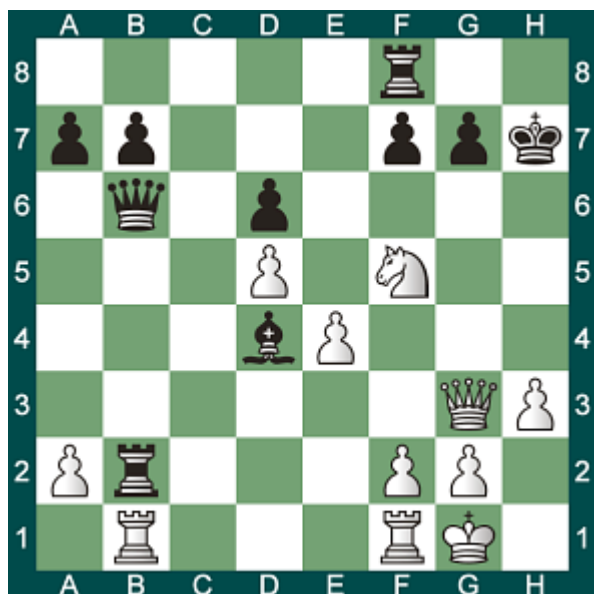

434 - Trait aux blancs

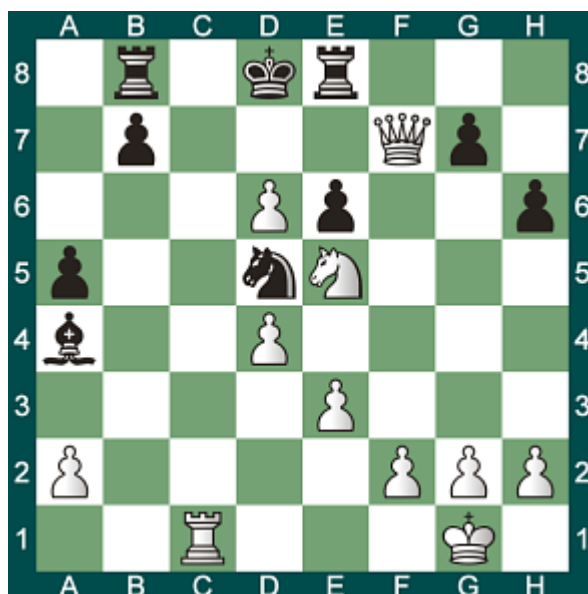

435 - Trait aux blancs

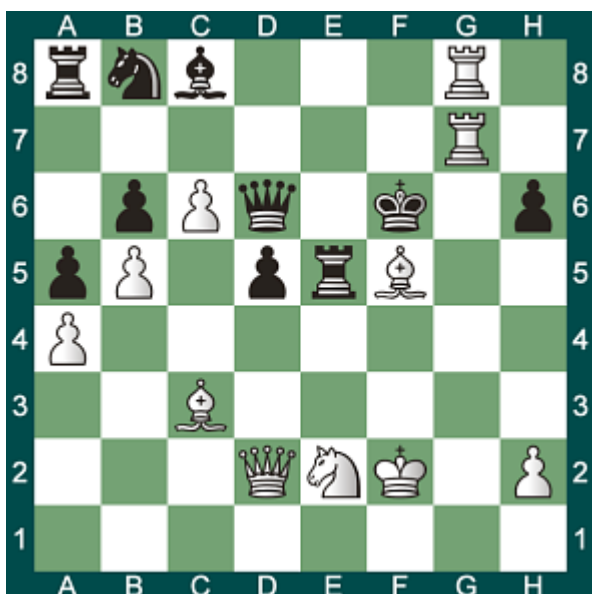

436 - Trait aux noirs



437 - Trait aux noirs



438 - Trait aux blancs

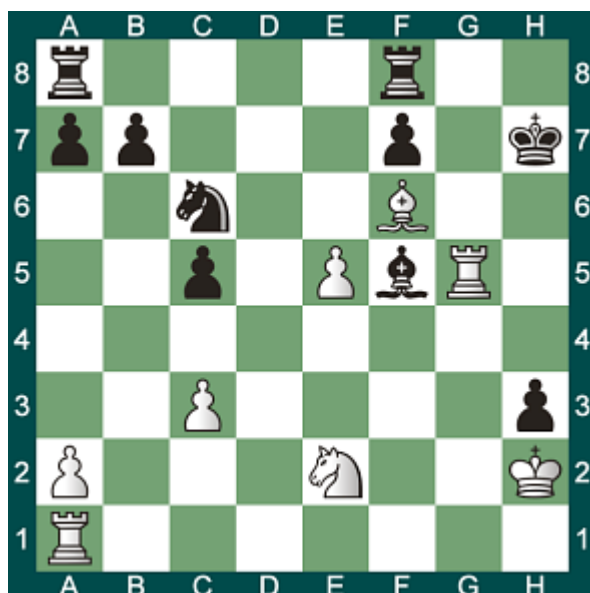

439 - Trait aux noirs

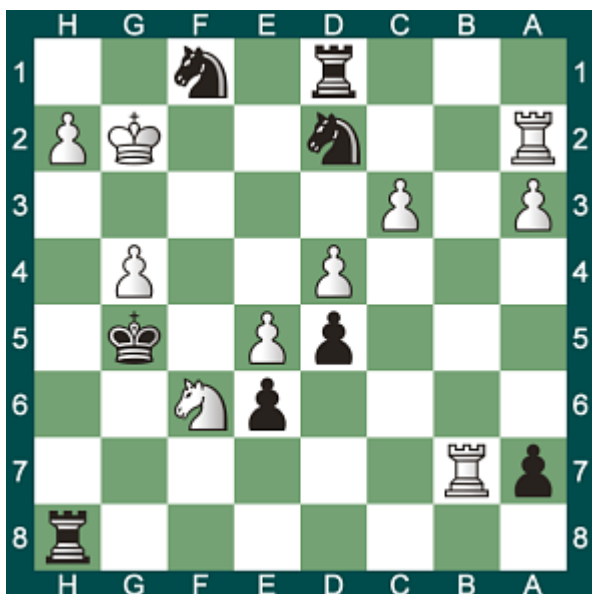

440 - Trait aux blancs



441 - Trait aux blancs

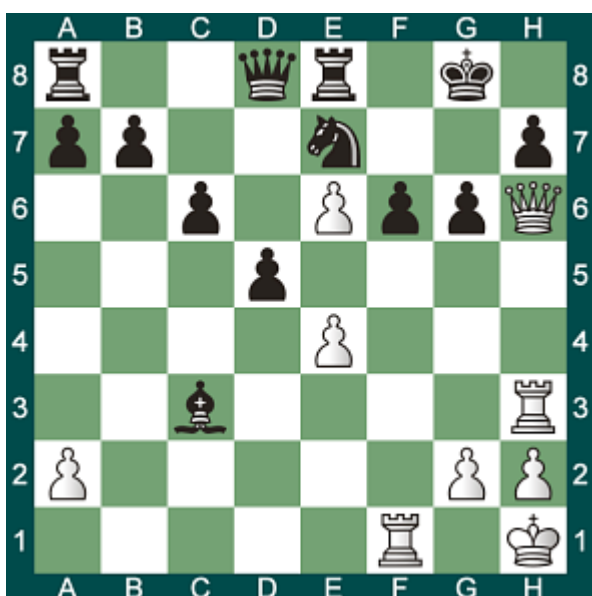

442 - Trait aux noirs



443 - Trait aux blancs

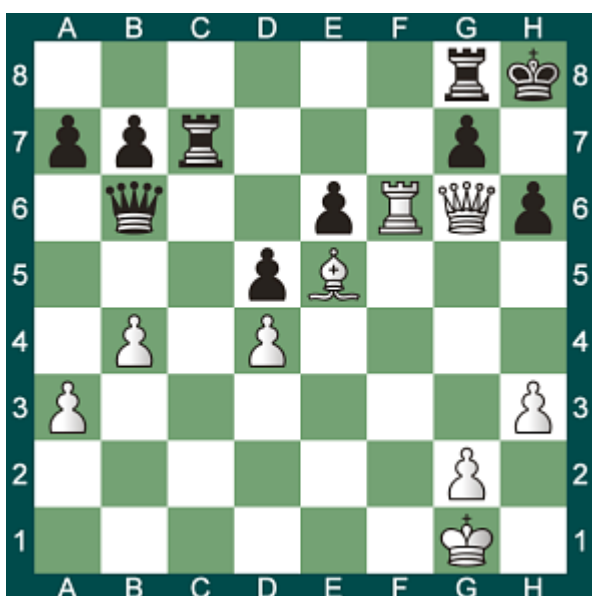

444 - Trait aux blancs

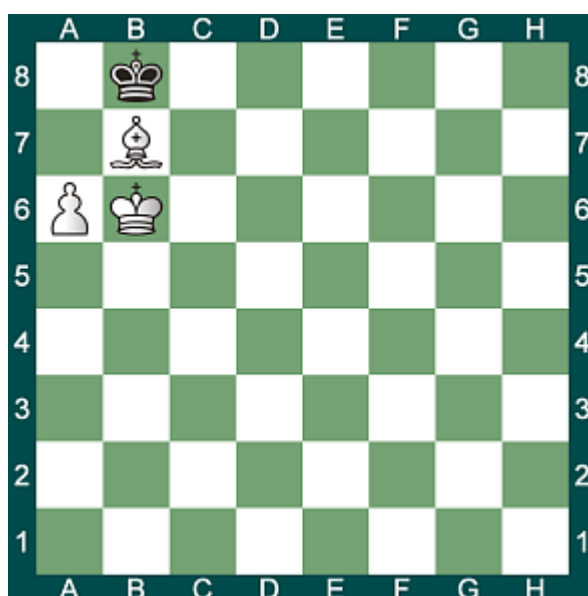

445 - Trait aux noirs



446 - Trait aux noirs

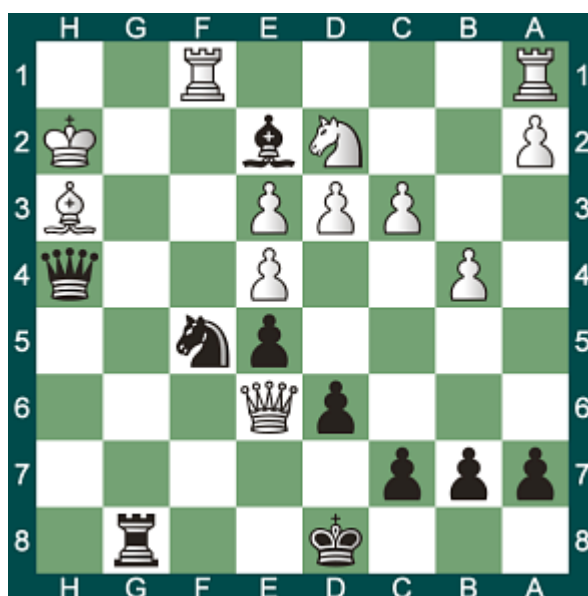

447 - Trait aux blancs

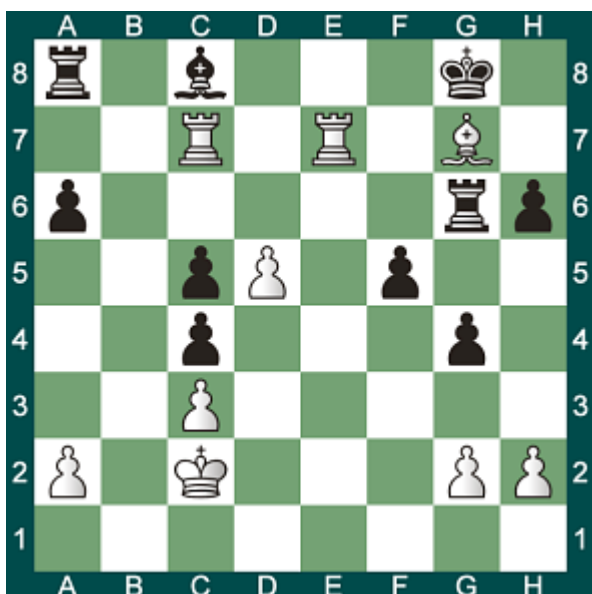

448 - Trait aux noirs



449 - Trait aux blancs

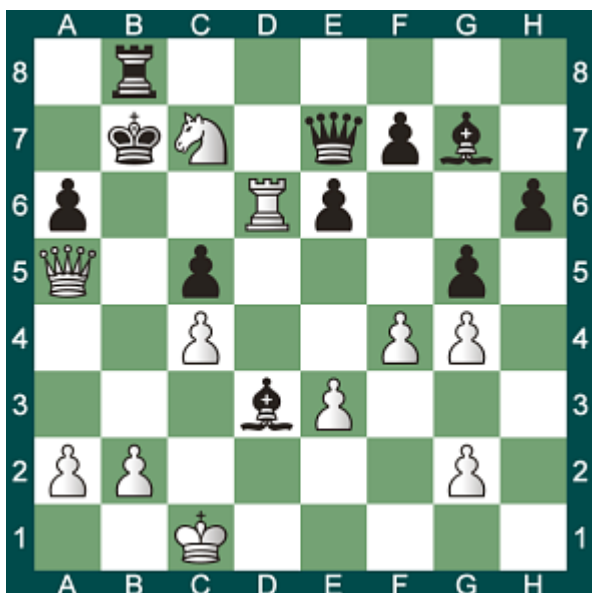

450 - Trait aux blancs

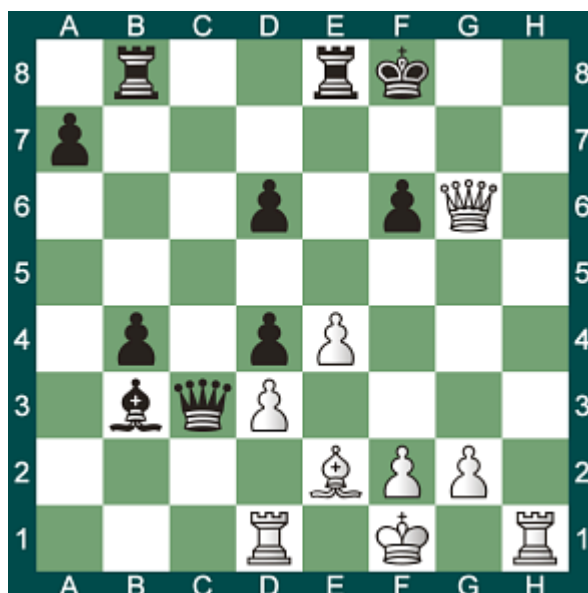

451 - Trait aux blancs

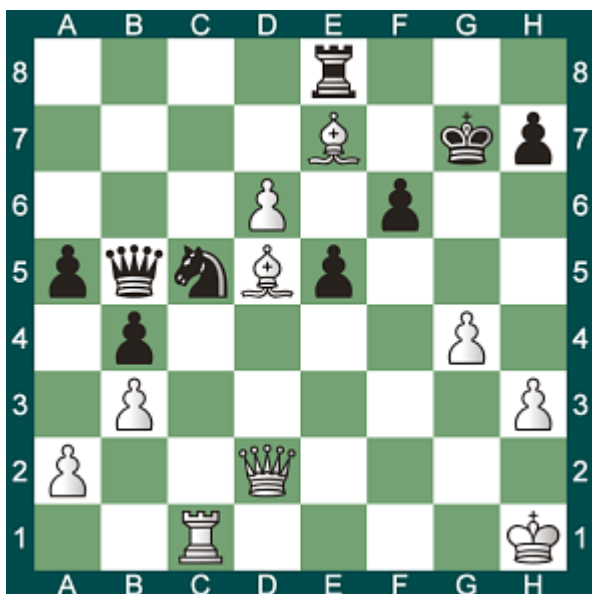

452 - Trait aux blancs



453 - Trait aux noirs



454 - Trait aux blancs

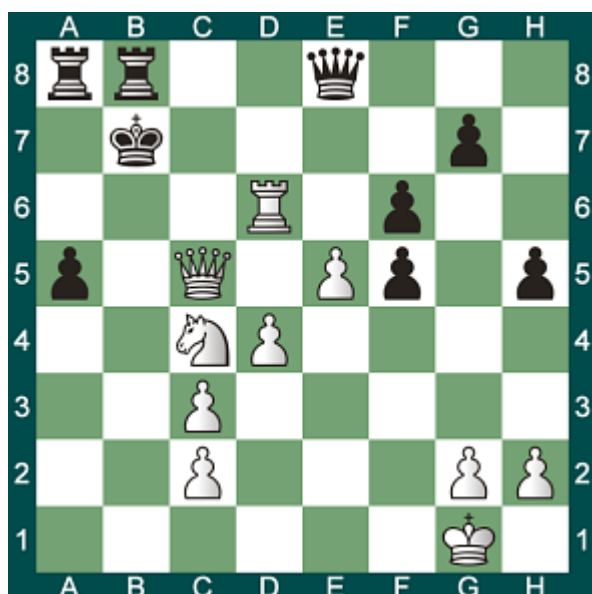

455 - Trait aux noirs



456 - Trait aux blancs

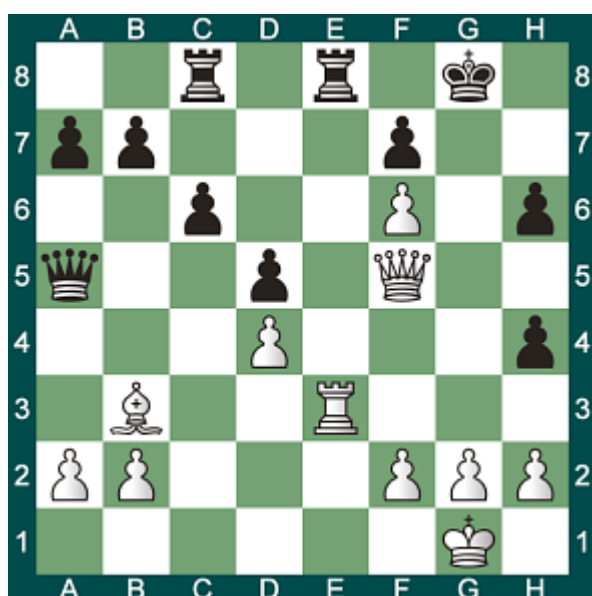

457 - Trait aux noirs



458 - Trait aux blancs

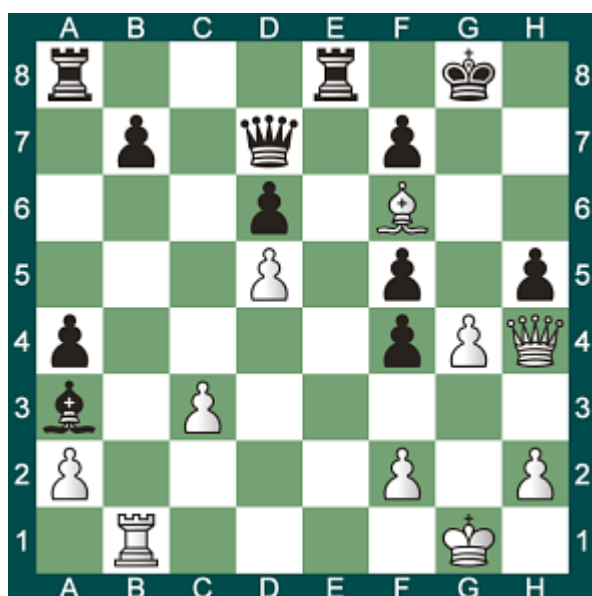

459 - Trait aux blancs

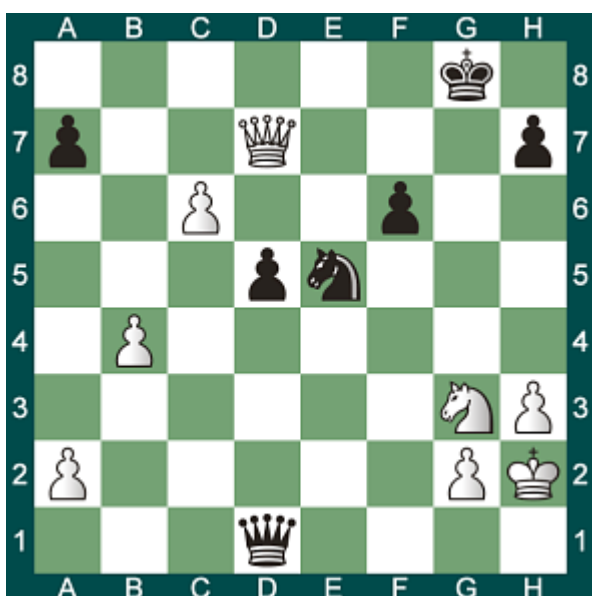

460 - Trait aux noirs

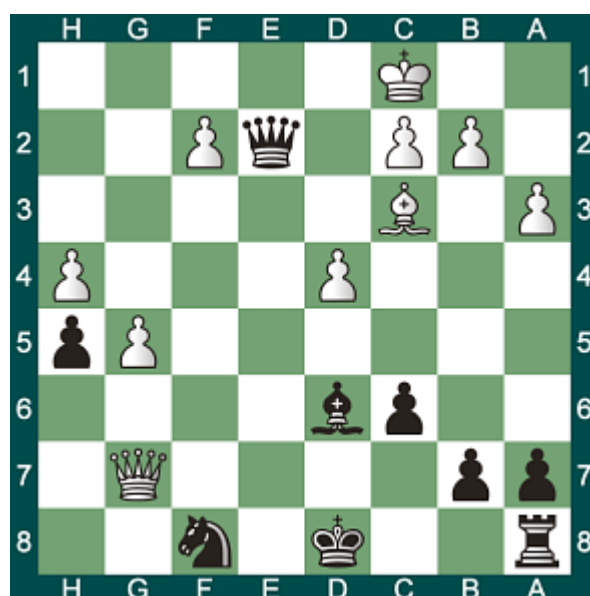

461 - Trait aux noirs

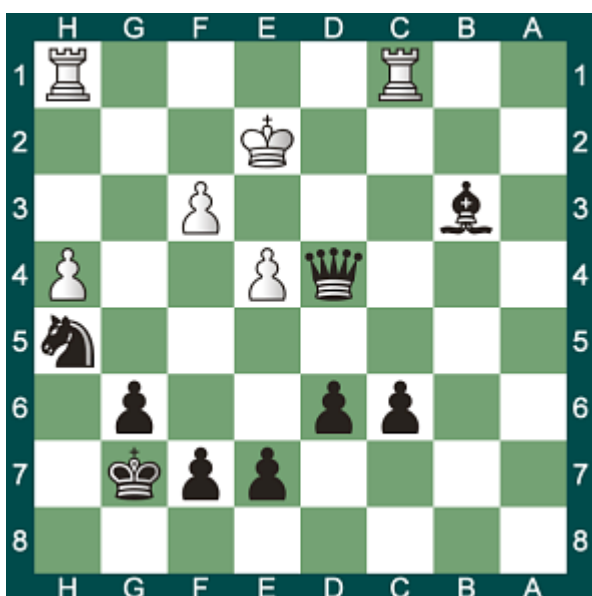

462 - Trait aux blancs



463 - Trait aux noirs



464 - Trait aux blancs



465 - Trait aux noirs

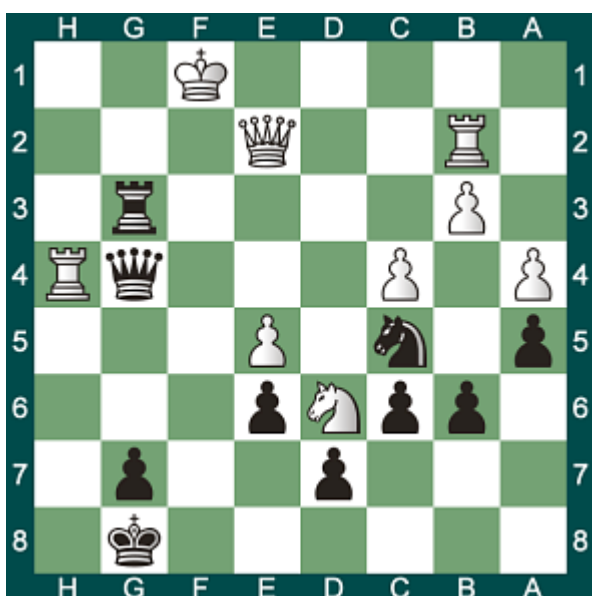

466 - Trait aux blancs

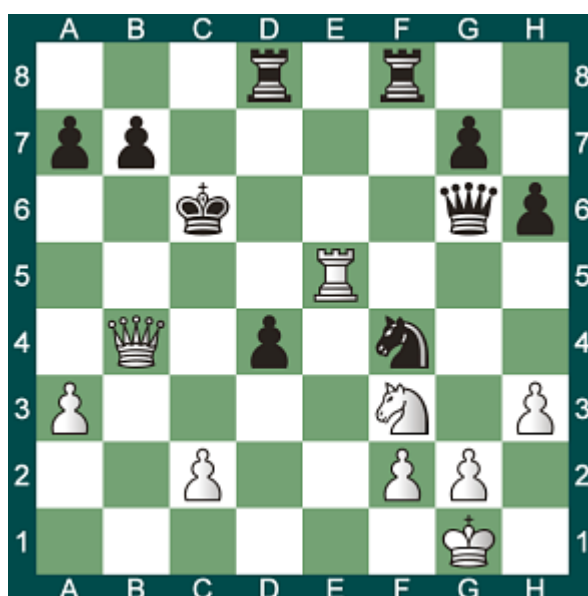

467 - Trait aux noirs

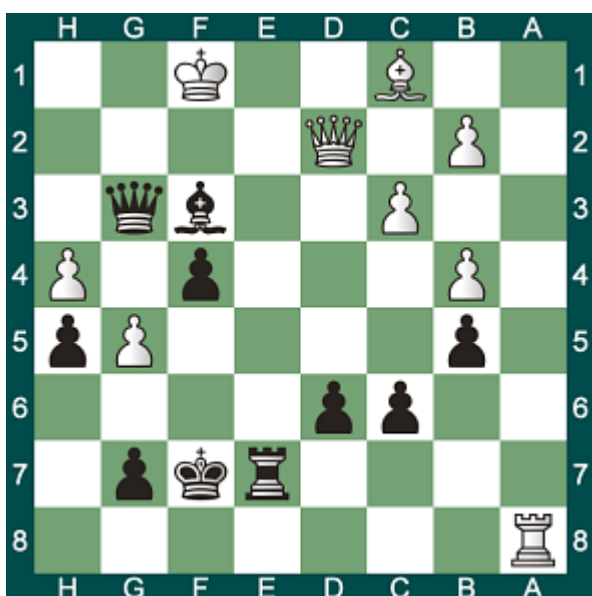

468 - Trait aux blancs

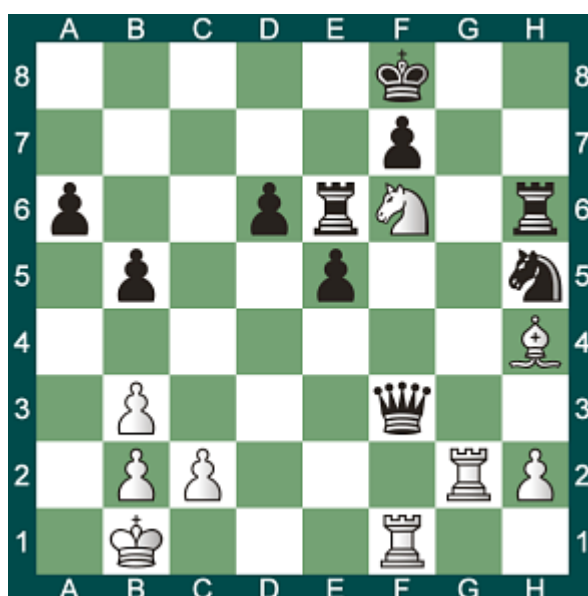

469 - Trait aux blancs

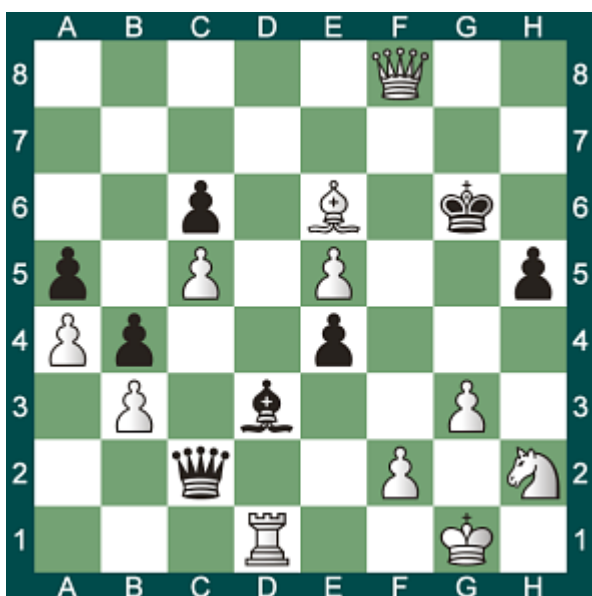

470 - Trait aux blancs

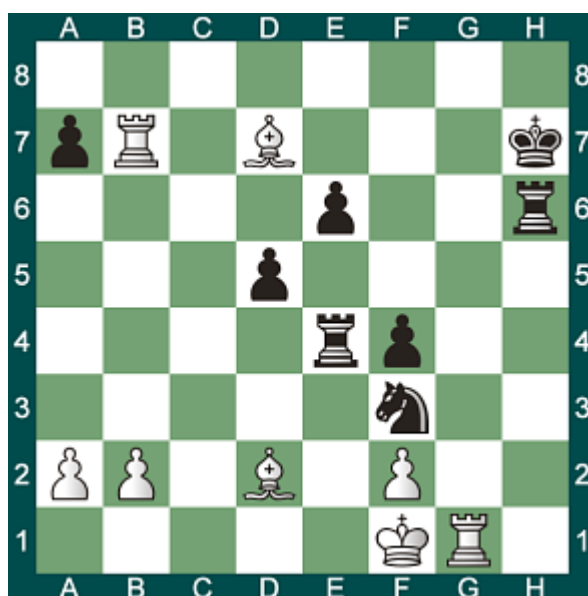

471 - Trait aux noirs

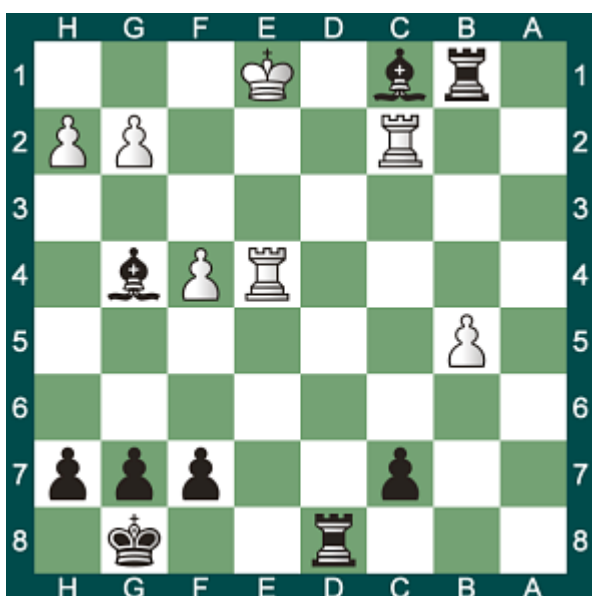

472 - Trait aux noirs

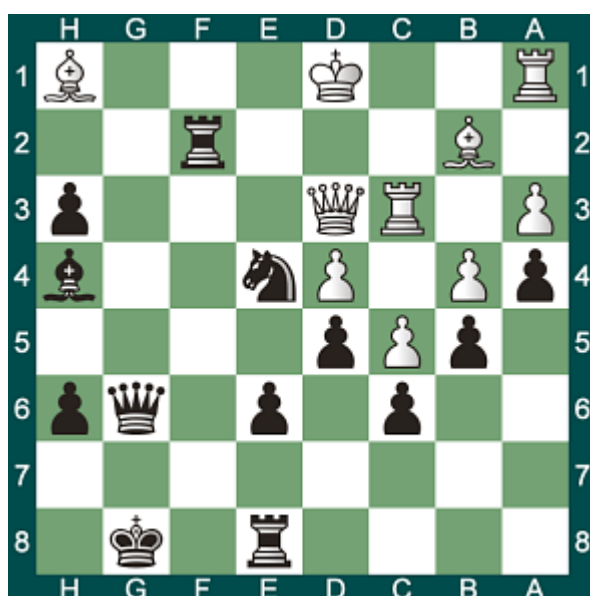

473 - Trait aux blancs

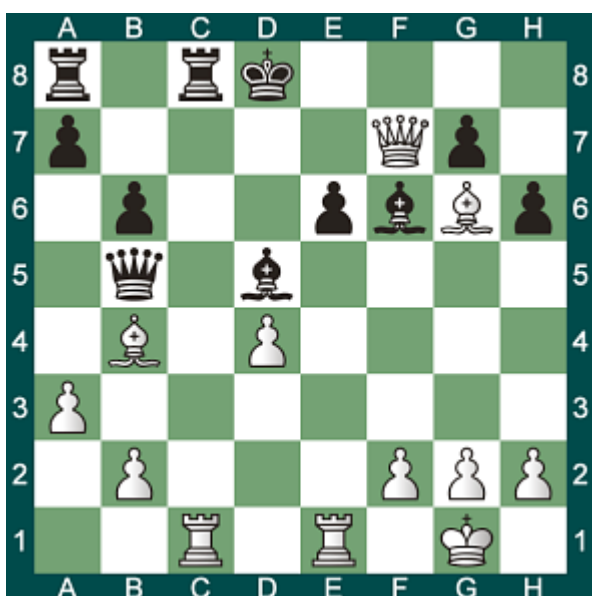

474 - Trait aux blancs

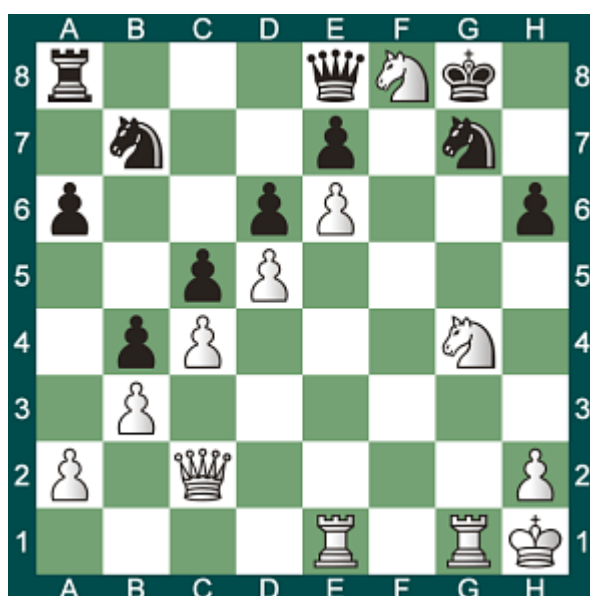

475 - Trait aux blancs



476 - Trait aux noirs

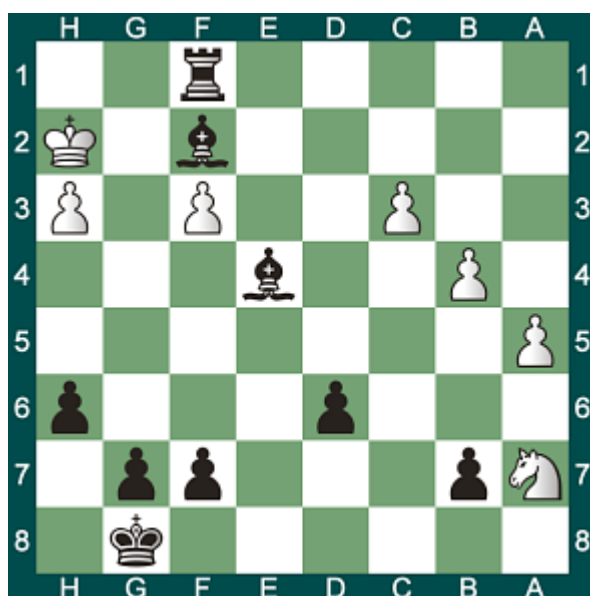



477 - Trait aux noirs



478 - Trait aux blancs

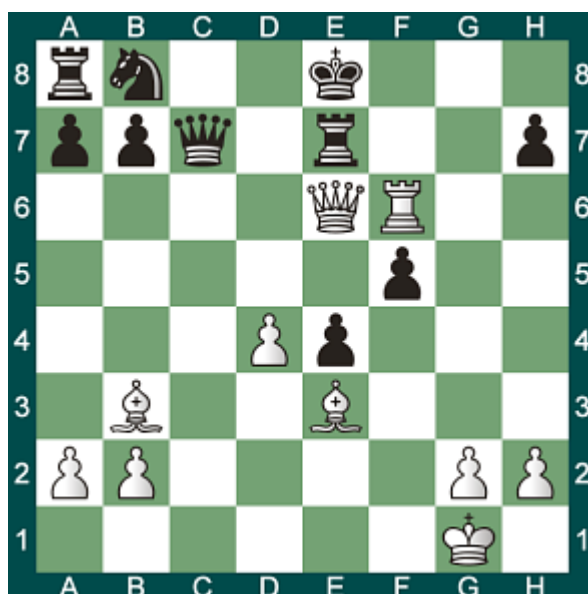

479 - Trait aux blancs

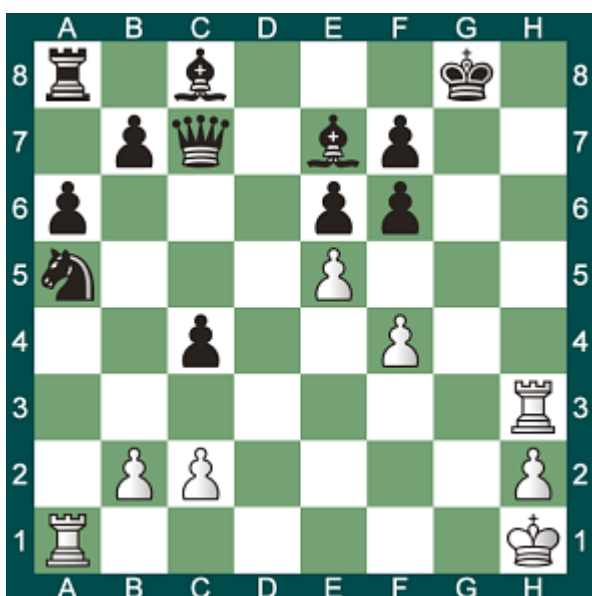

480 - Trait aux blancs

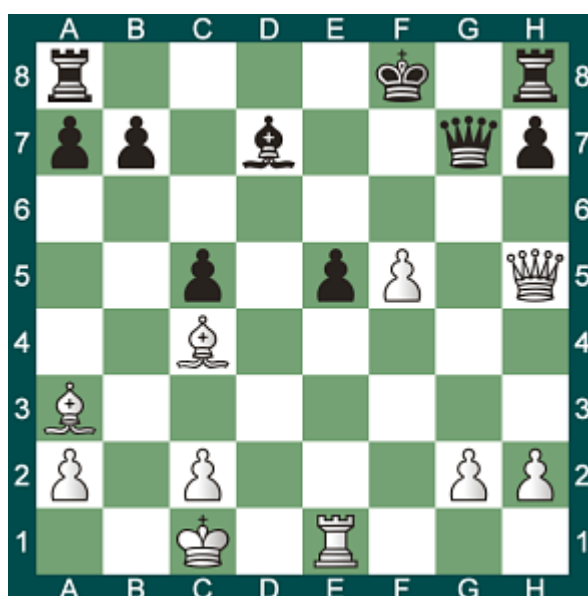

481 - Trait aux noirs

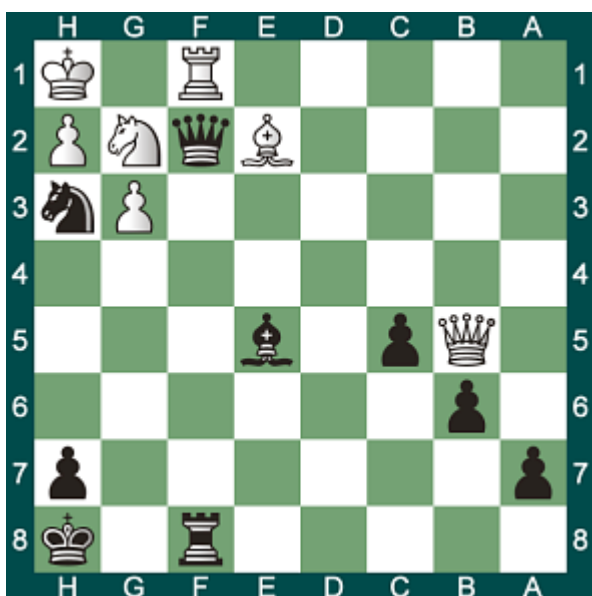

482 - Trait aux blancs

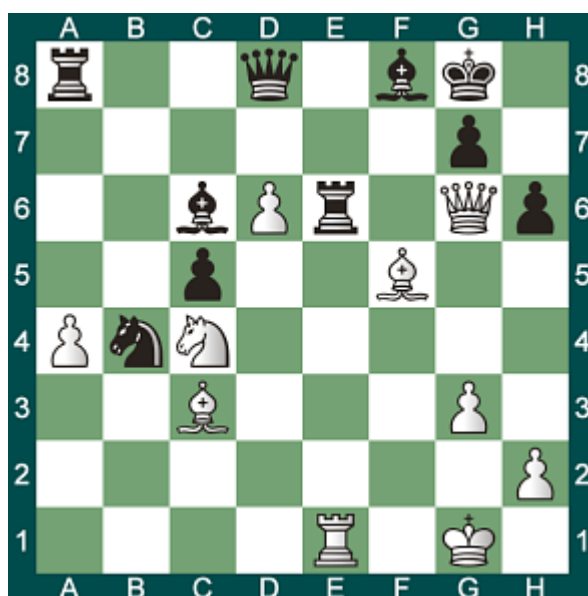

483 - Trait aux noirs

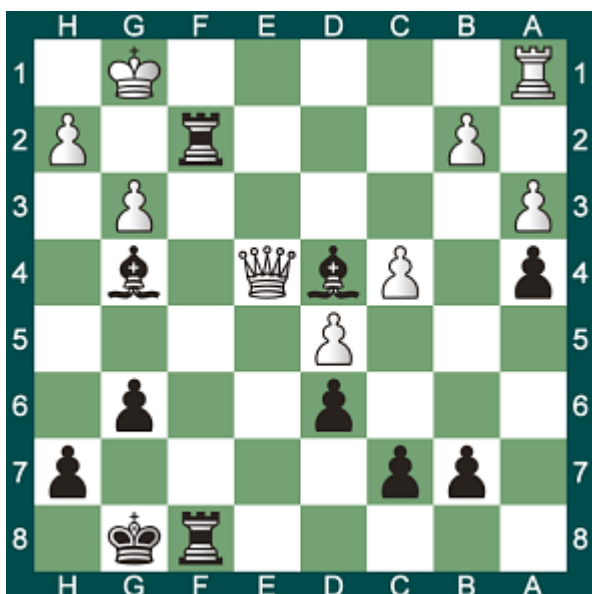

484 - Trait aux blancs

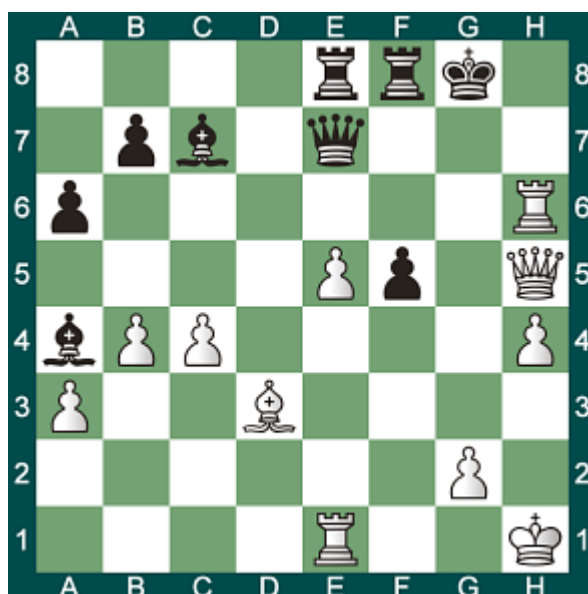

485 - Trait aux blancs



486 - Trait aux noirs

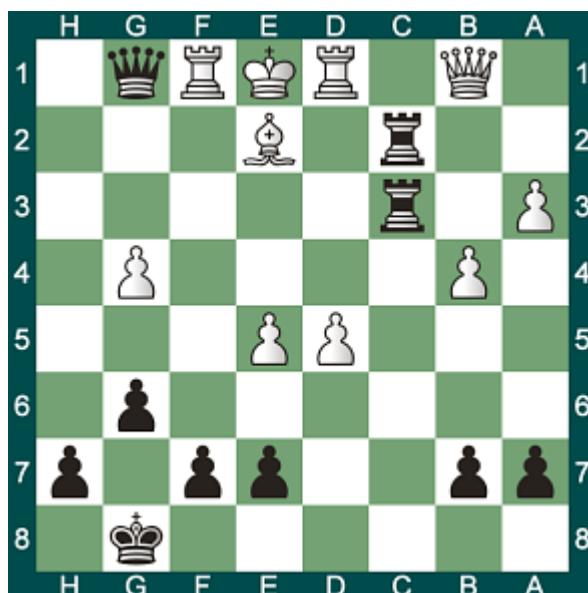

487 - Trait aux blancs

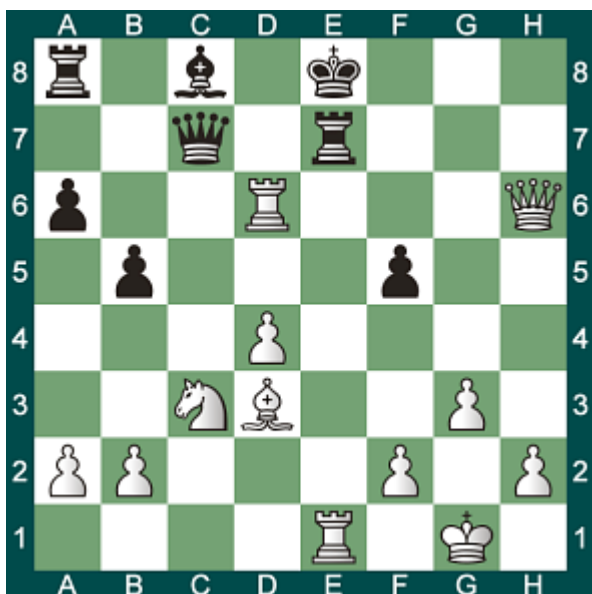

488 - Trait aux blancs

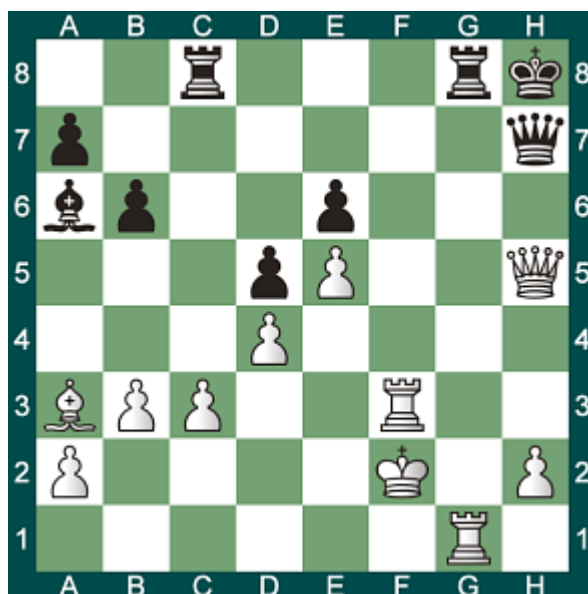

489 - Trait aux blancs

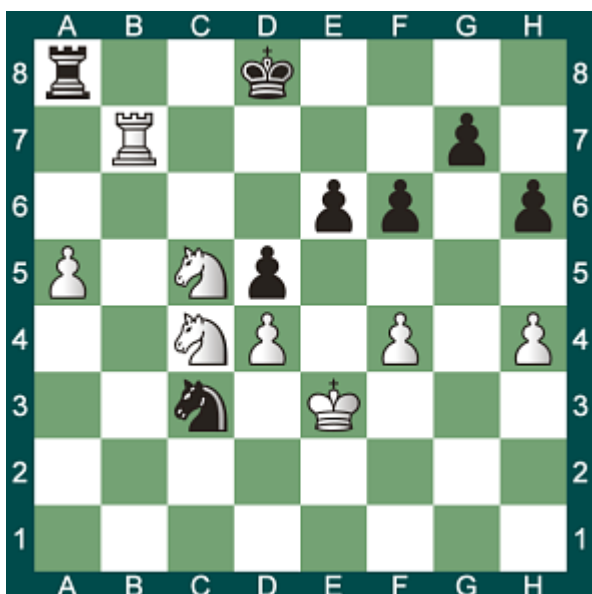

490 - Trait aux blancs

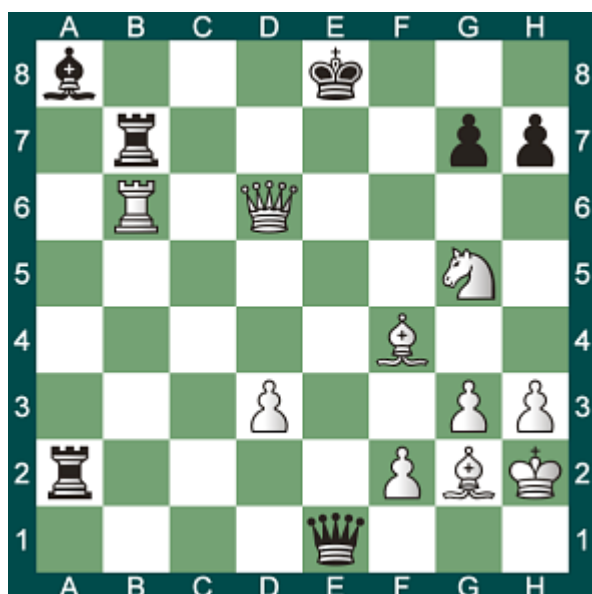

491 - Trait aux blancs

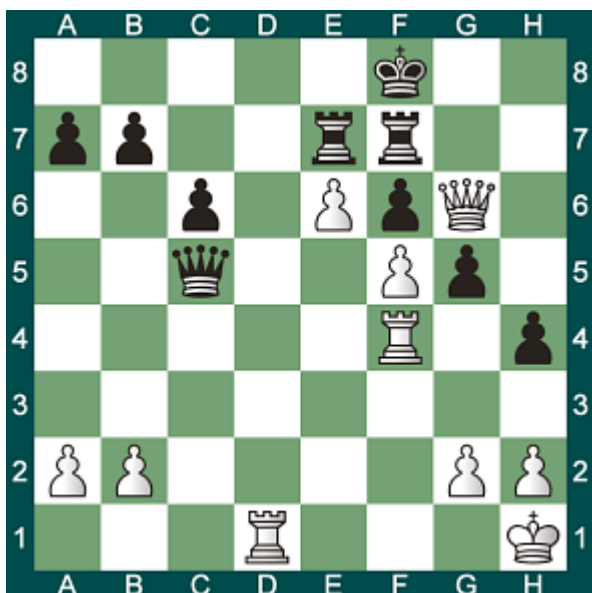

492 - Trait aux blancs

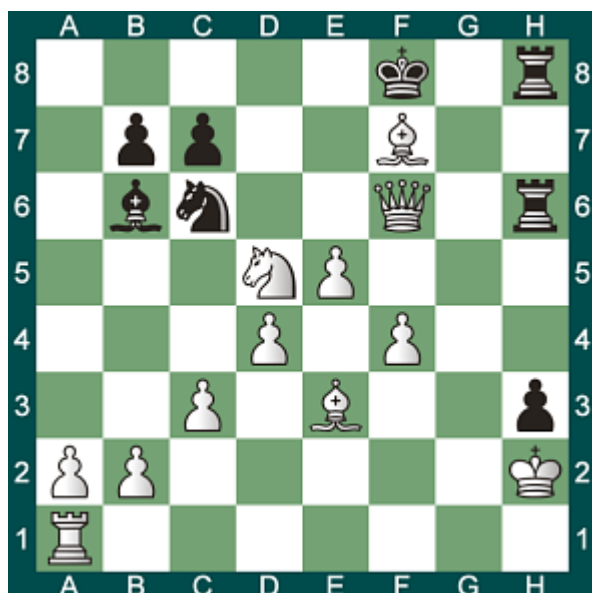

493 - Trait aux blancs

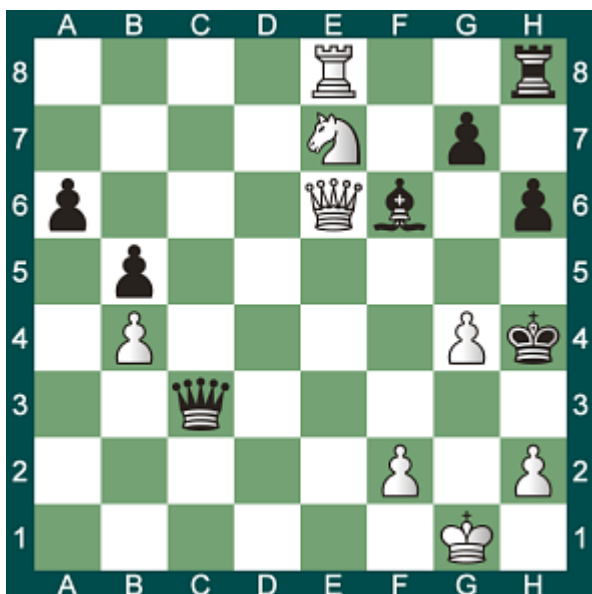

494 - Trait aux noirs



495 - Trait aux noirs

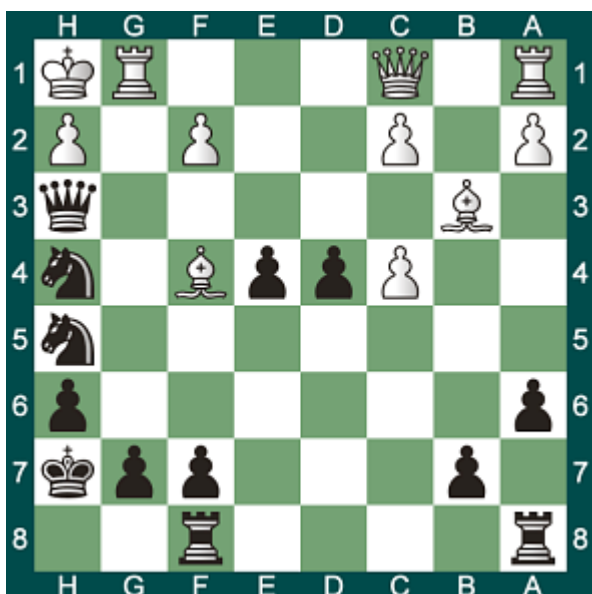

496 - Trait aux noirs



497 - Trait aux blancs



498 - Trait aux noirs



499 - Trait aux noirs



500 - Trait aux noirs



501 - Trait aux blancs

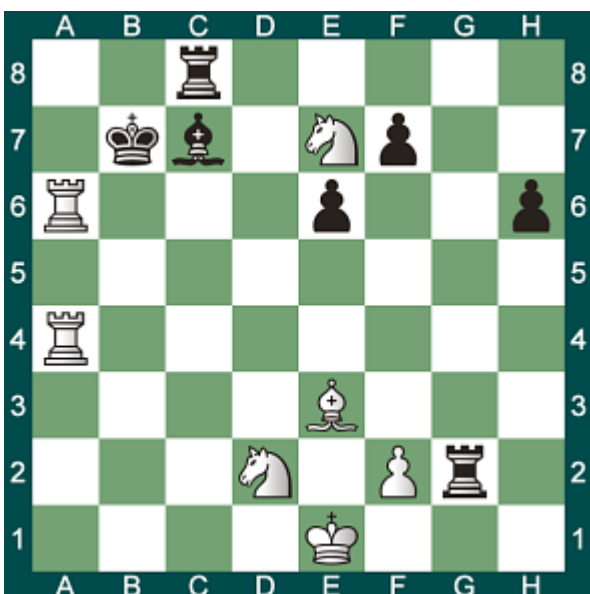

502 - Trait aux noirs

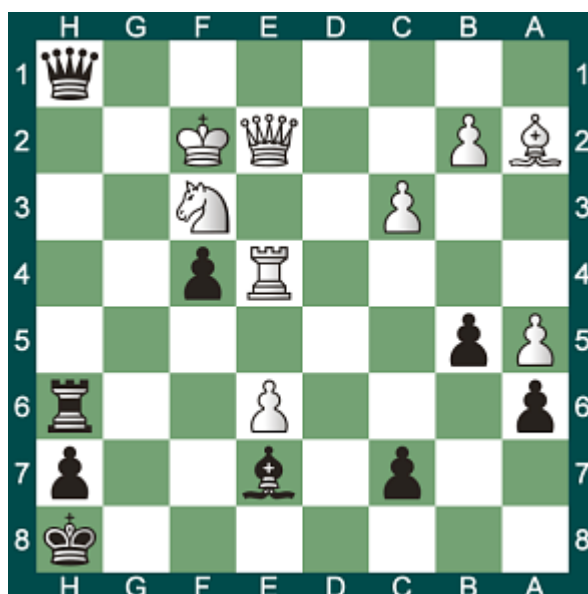

503 - Trait aux noirs



504 - Trait aux noirs



505 - Trait aux blancs

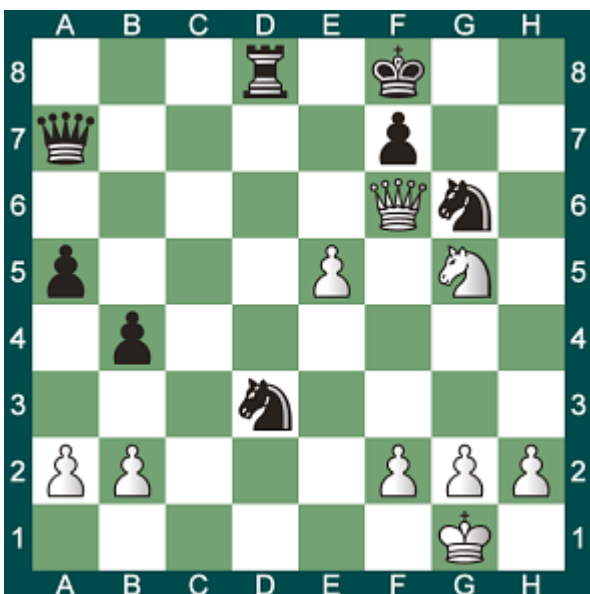

506 - Trait aux noirs

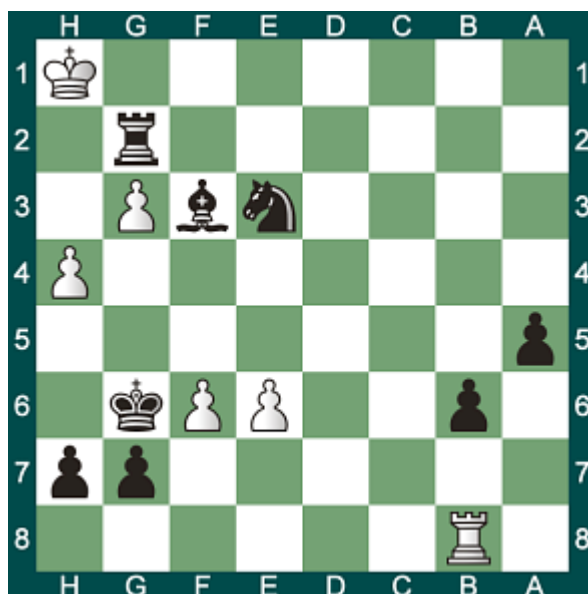

507 - Trait aux blancs

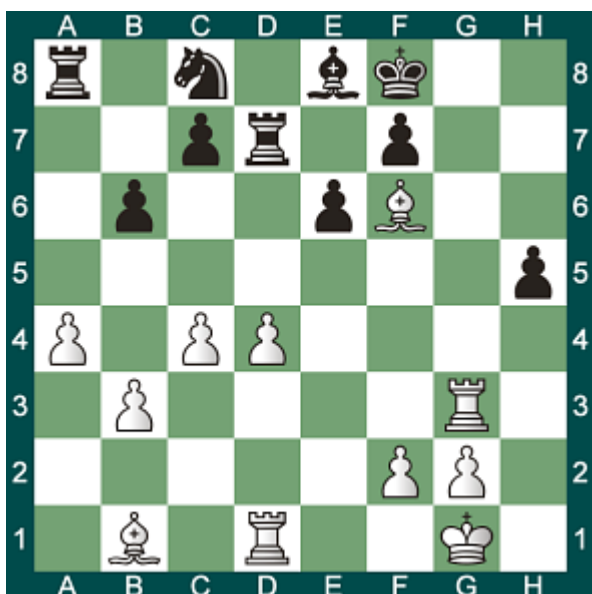

508 - Trait aux blancs

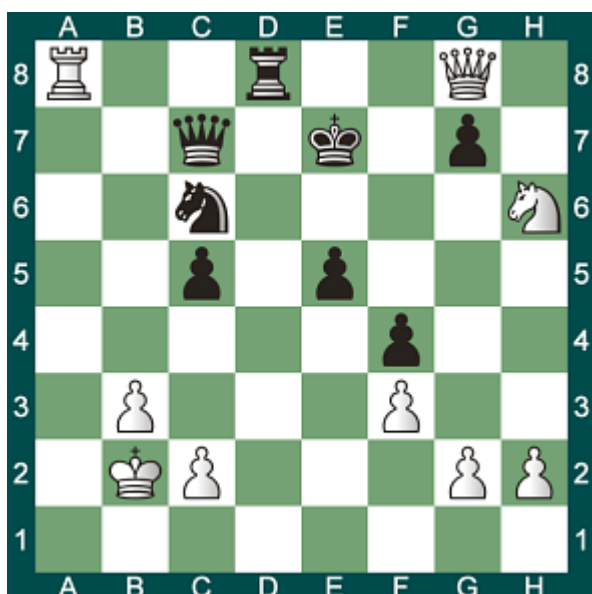

509 - Trait aux blancs

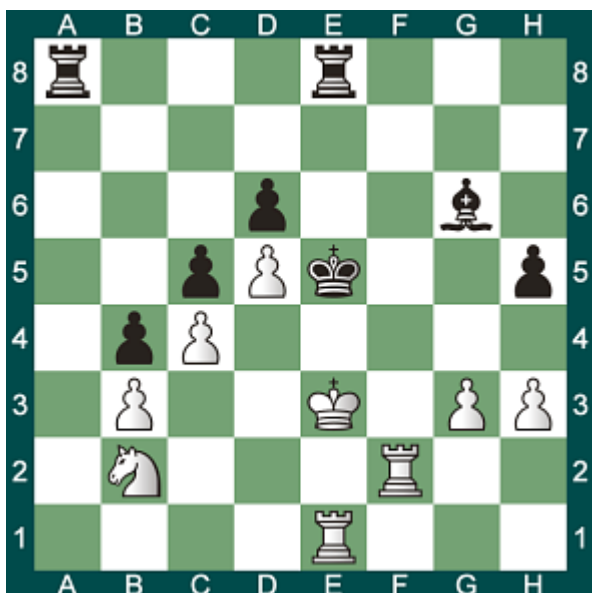

510 - Trait aux blancs

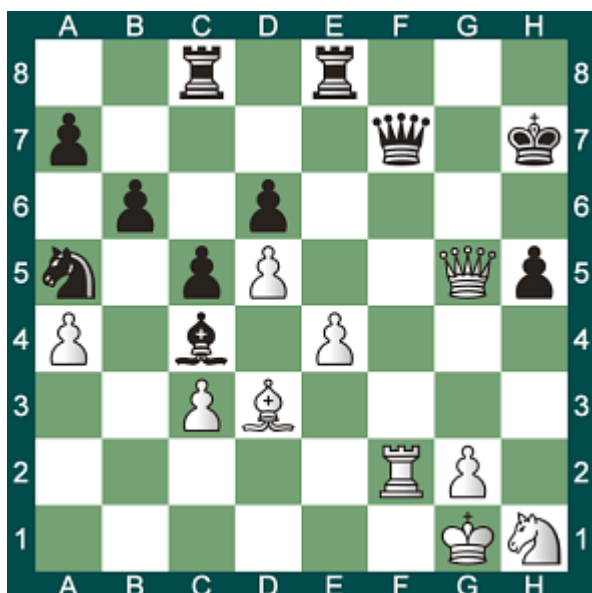

511 - Trait aux noirs



512 - Trait aux noirs



513 - Trait aux blancs

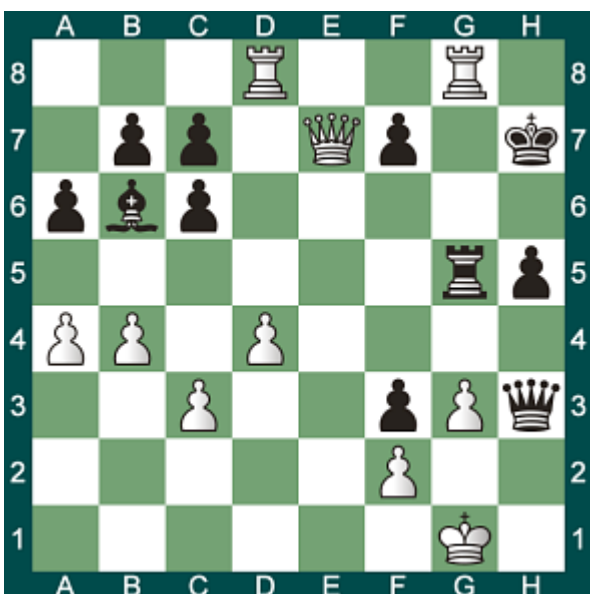

514 - Trait aux blancs



515 - Trait aux blancs



516 - Trait aux noirs



517 - Trait aux noirs



518 - Trait aux noirs



519 - Trait aux blancs



520 - Trait aux noirs

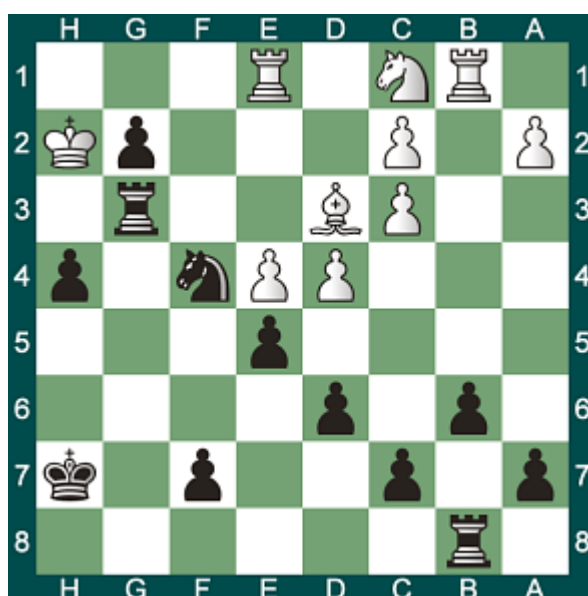

521 - Trait aux blancs

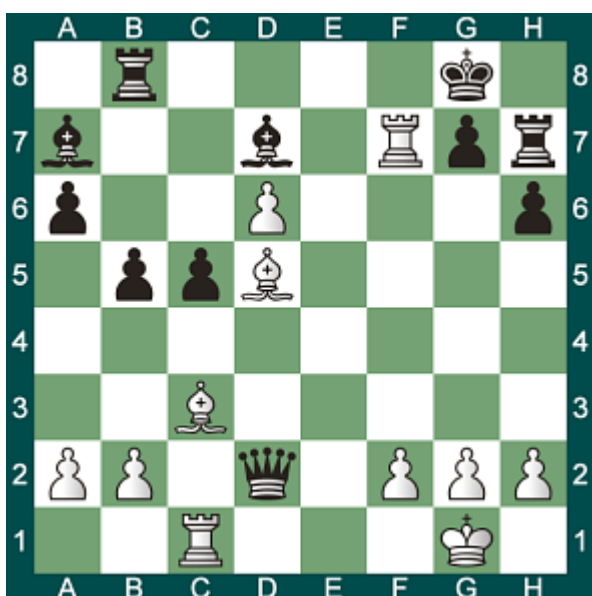

522 - Trait aux blancs

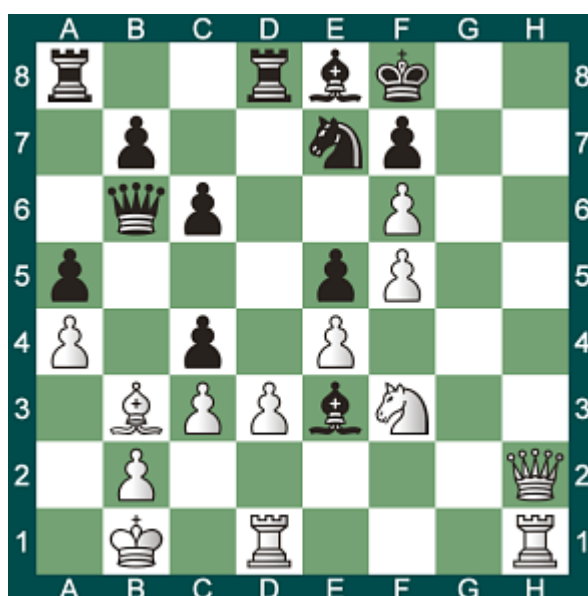

523 - Trait aux noirs



524 - Trait aux noirs

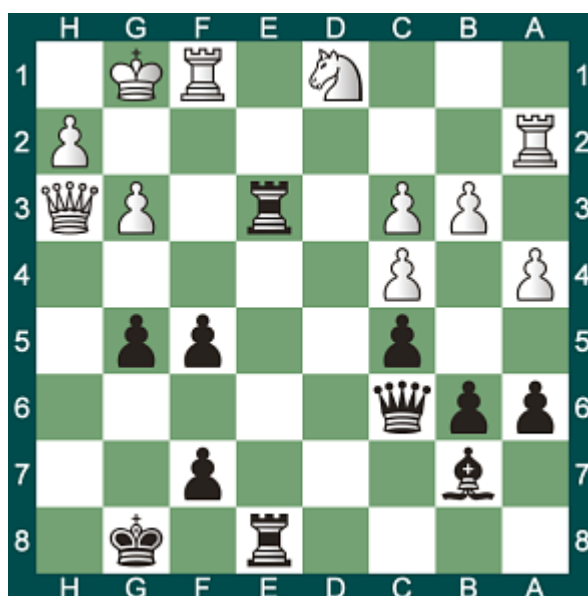



525 - Trait aux blancs

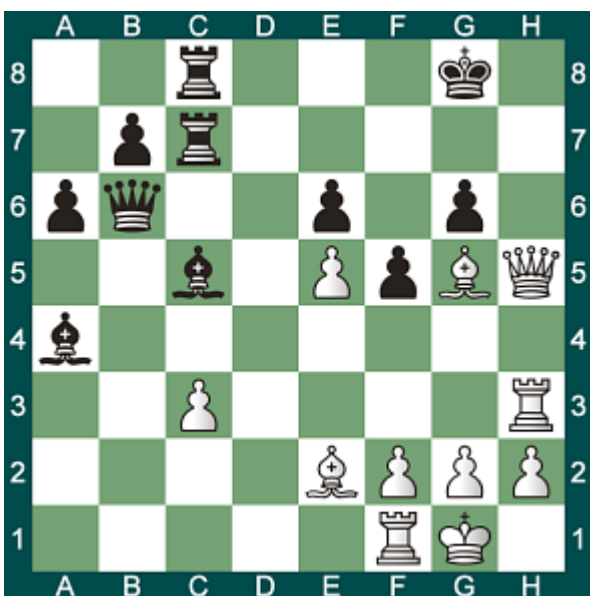

526 - Trait aux noirs

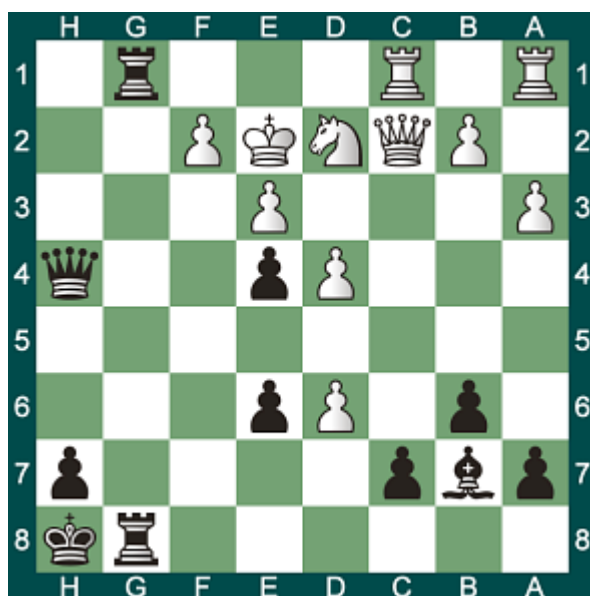

527 - Trait aux noirs



528 - Trait aux blancs

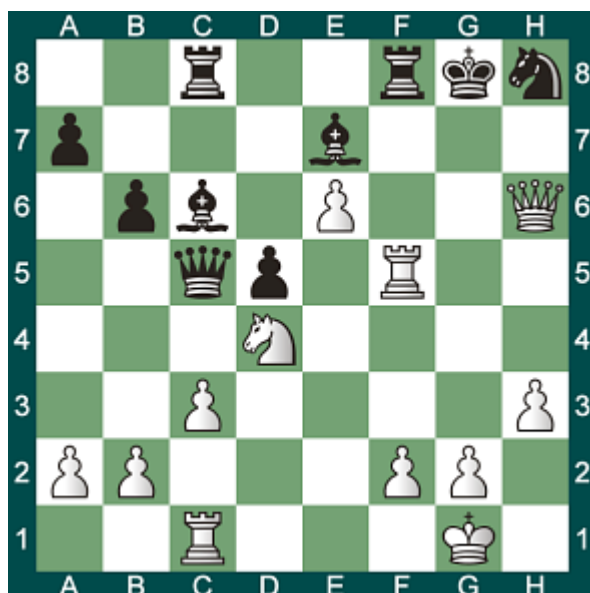

529 - Trait aux noirs



530 - Trait aux blancs



531 - Trait aux noirs



532 - Trait aux blancs

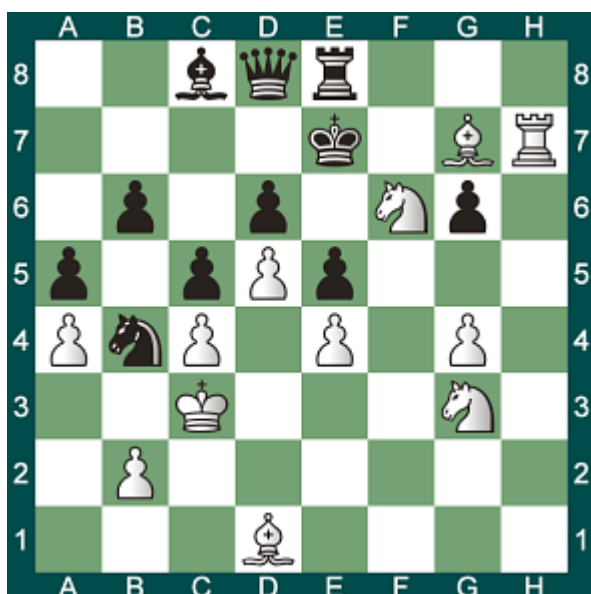

533 - Trait aux blancs

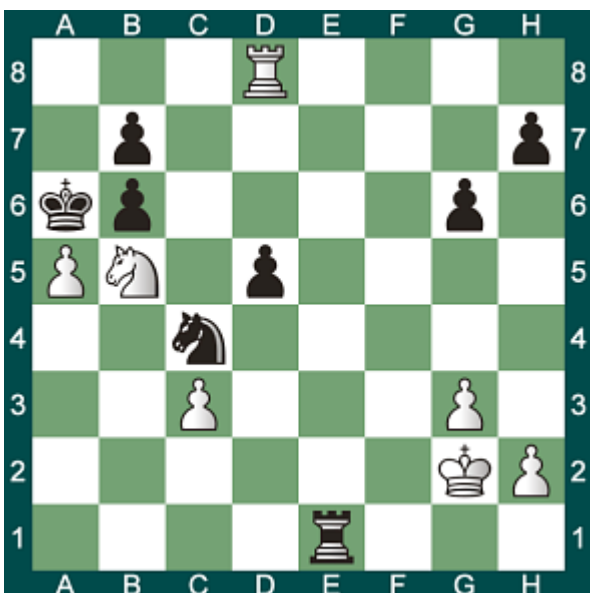

534 - Trait aux noirs



535 - Trait aux noirs

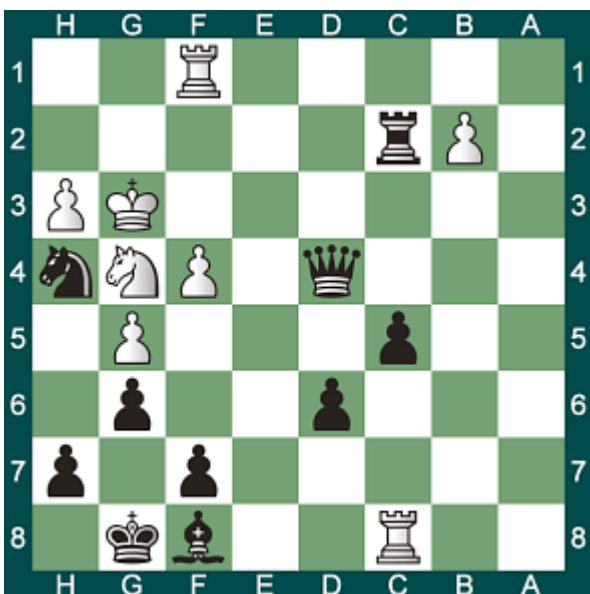

536 - Trait aux noirs



537 - Trait aux blancs



538 - Trait aux noirs



539 - Trait aux noirs



540 - Trait aux blancs

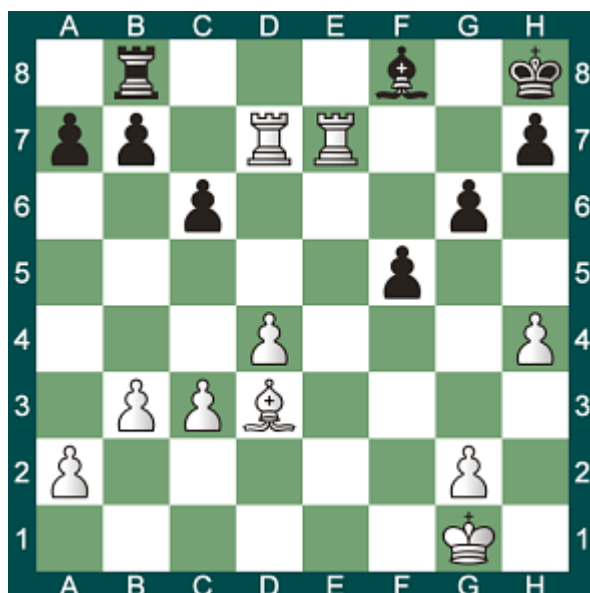

541 - Trait aux blancs



542 - Trait aux noirs



543 - Trait aux blancs



544 - Trait aux noirs



545 - Trait aux blancs

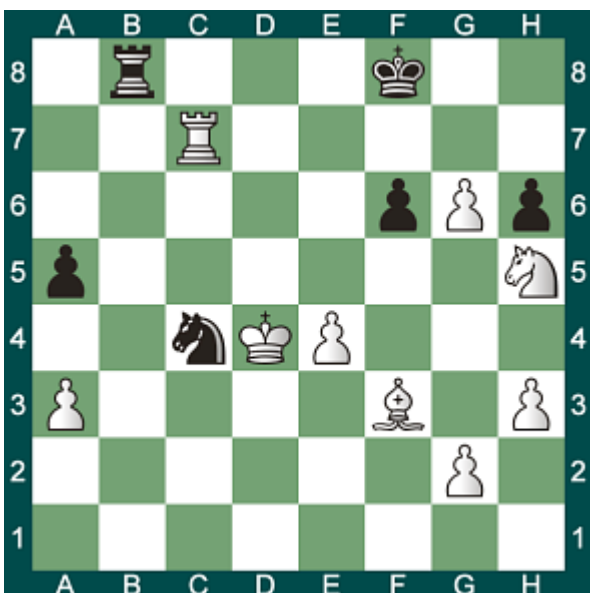

546 - Trait aux blancs



547 - Trait aux blancs



548 - Trait aux blancs



549 - Trait aux noirs



550 - Trait aux noirs



551 - Trait aux blancs



552 - Trait aux blancs

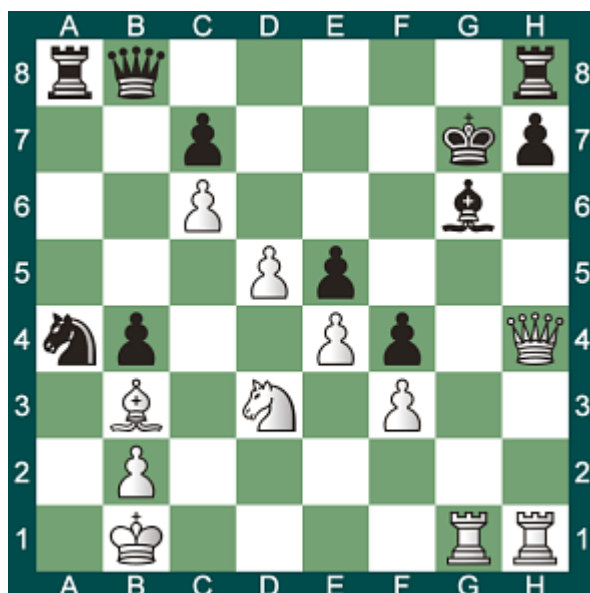

553 - Trait aux blancs

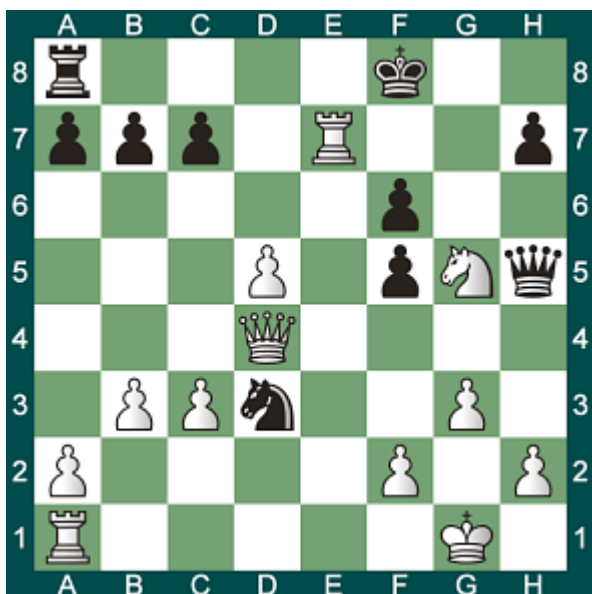

554 - Trait aux blancs

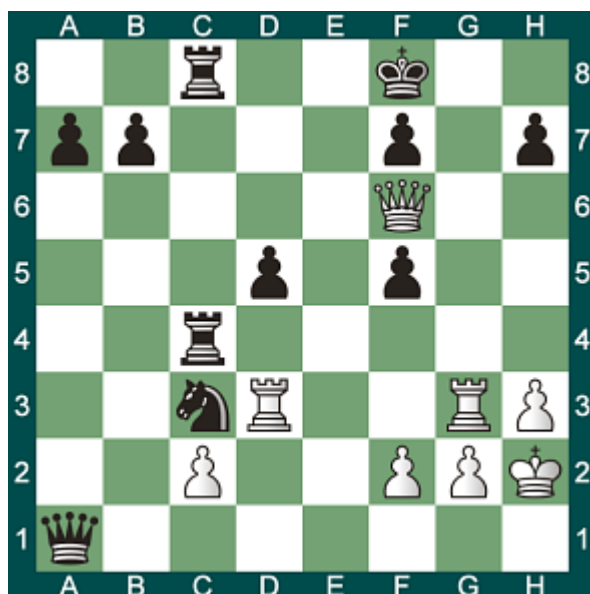

555 - Trait aux noirs

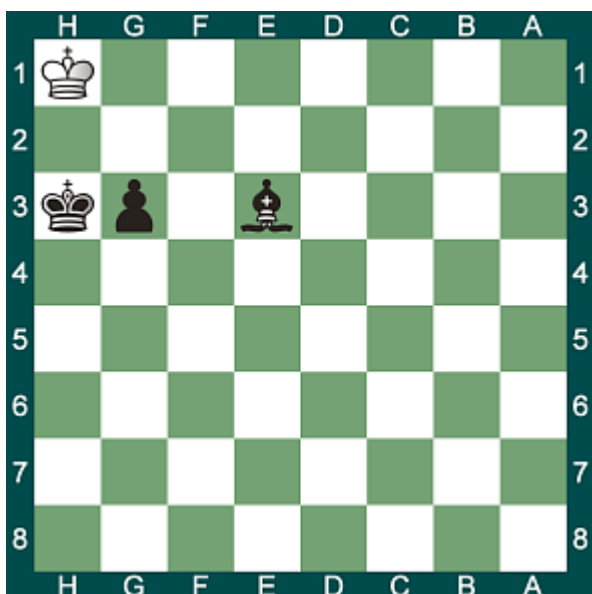

556 - Trait aux blancs



557 - Trait aux blancs

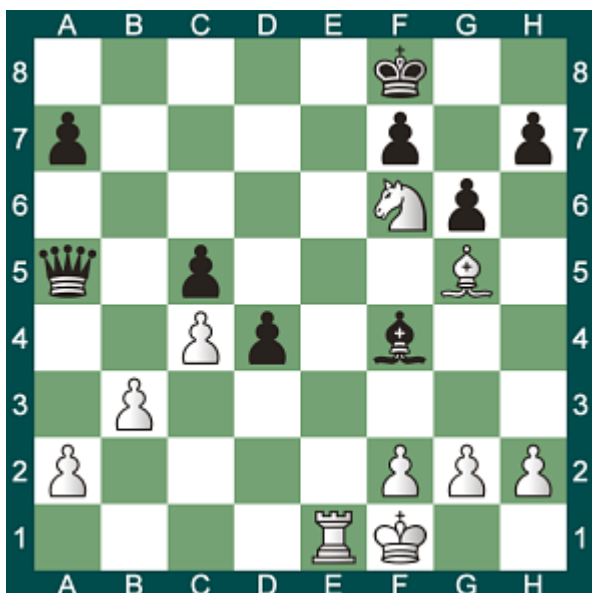

558 - Trait aux blancs



559 - Trait aux blancs

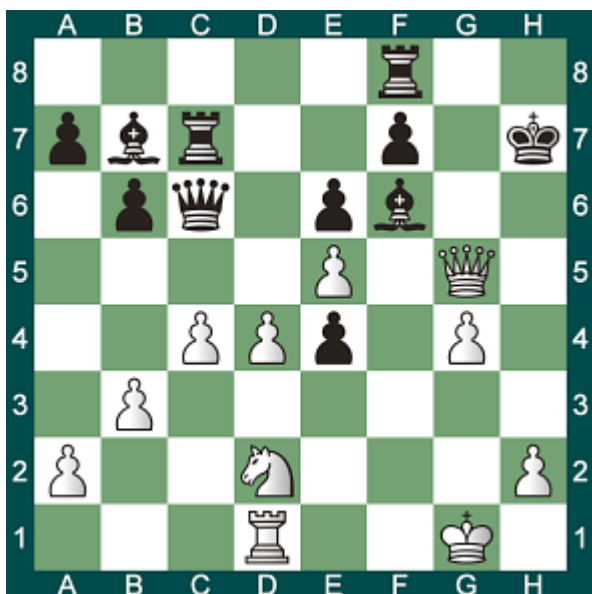

560 - Trait aux blancs

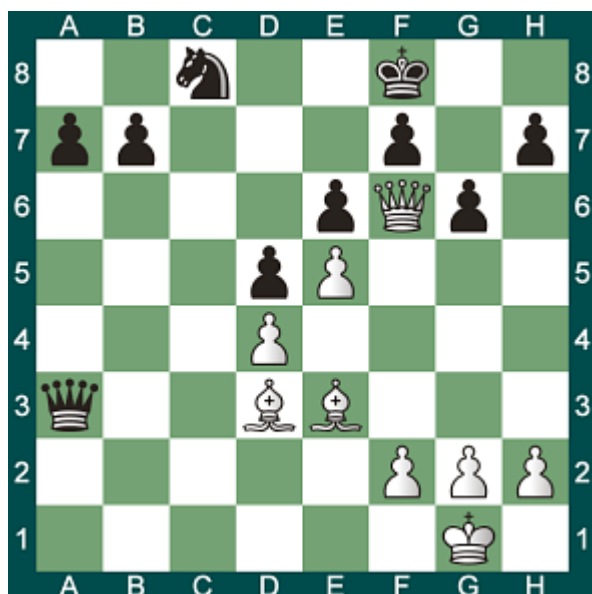

561 - Trait aux blancs

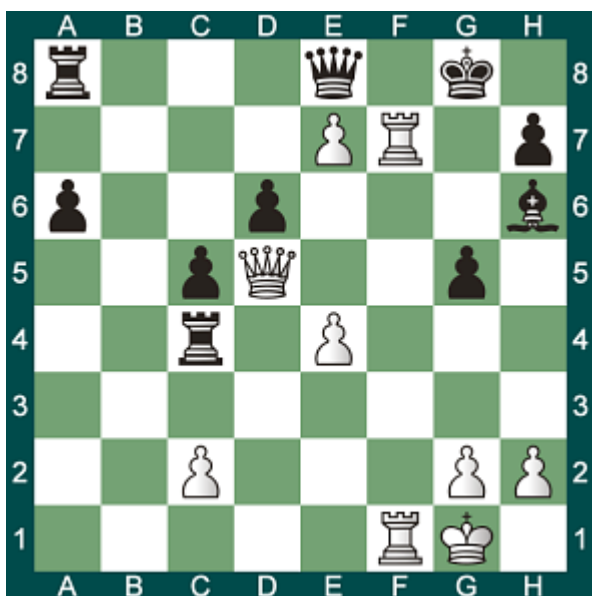

562 - Trait aux blancs

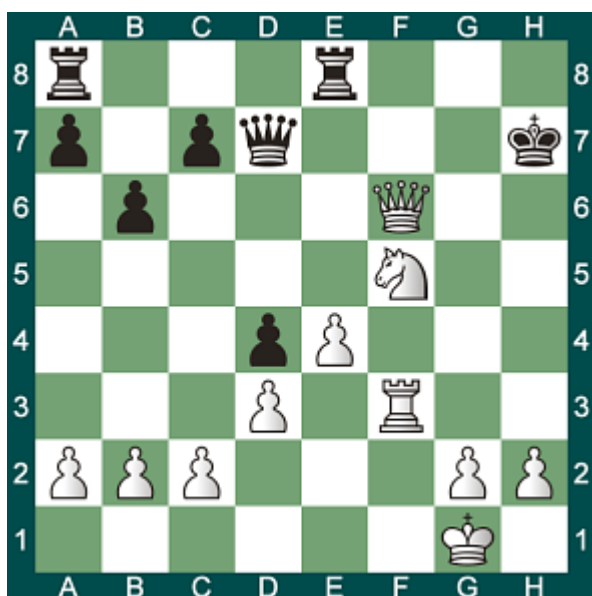

563 - Trait aux noirs



564 - Trait aux blancs

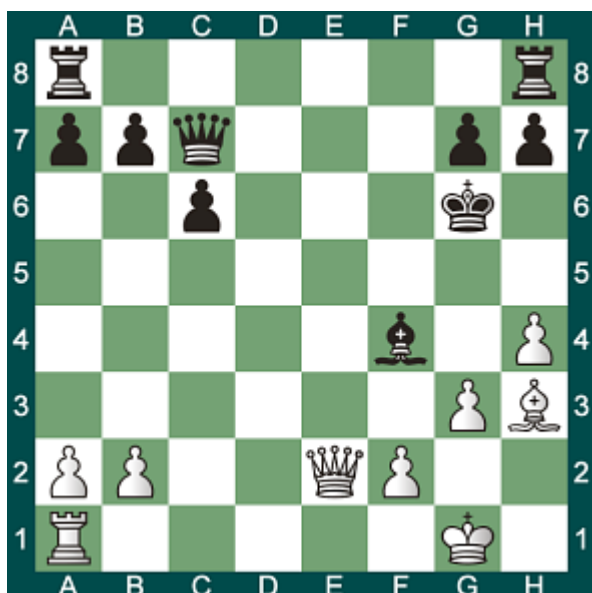

565 - Trait aux noirs



566 - Trait aux noirs



567 - Trait aux noirs

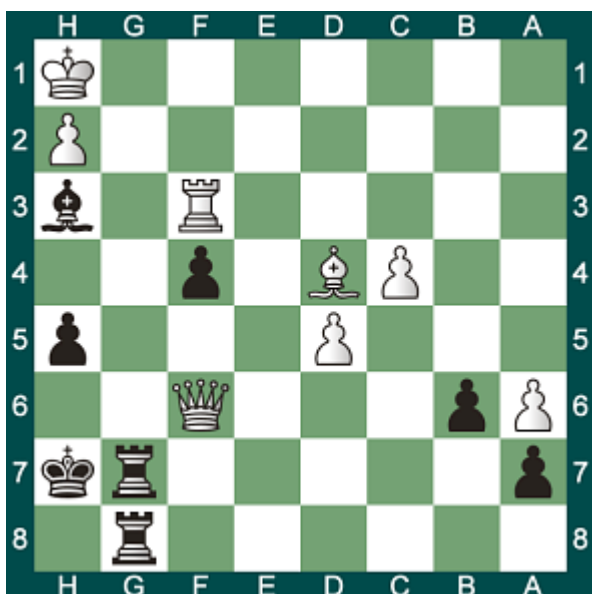

568 - Trait aux noirs



569 - Trait aux blancs

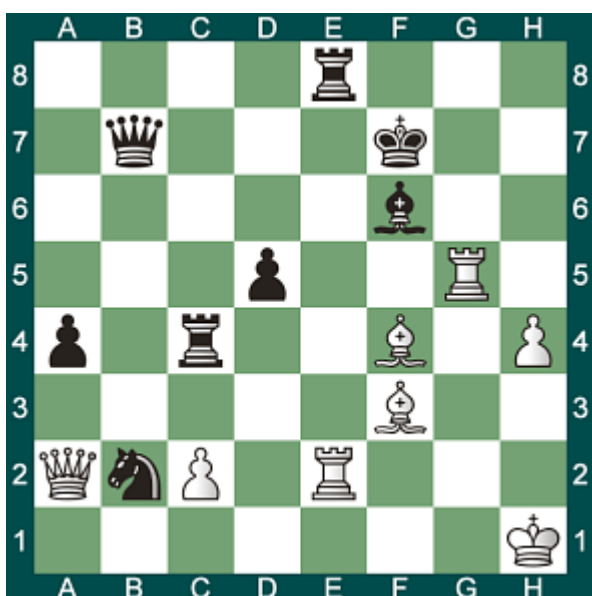

570 - Trait aux noirs

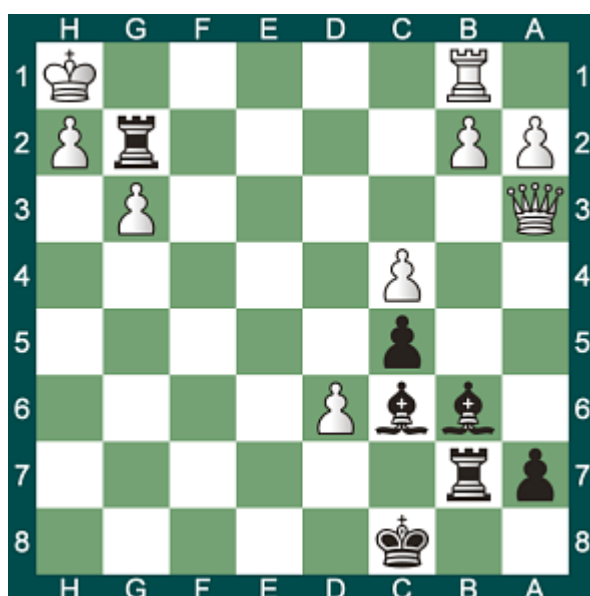

571 - Trait aux blancs



572 - Trait aux noirs

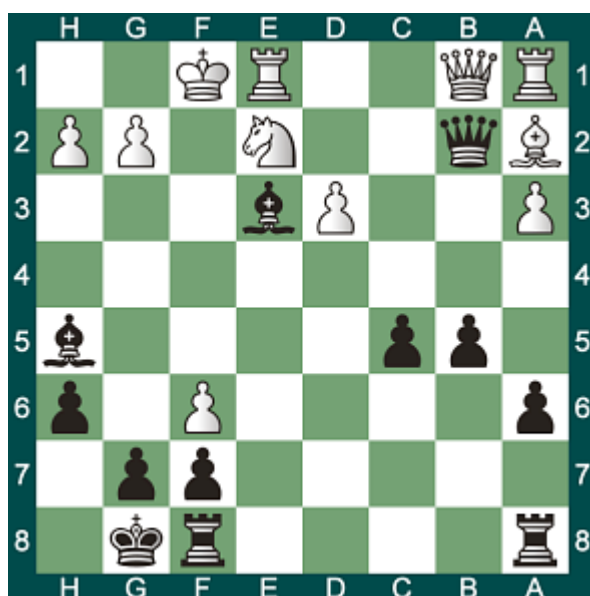



573 - Trait aux noirs



574 - Trait aux noirs



575 - Trait aux noirs

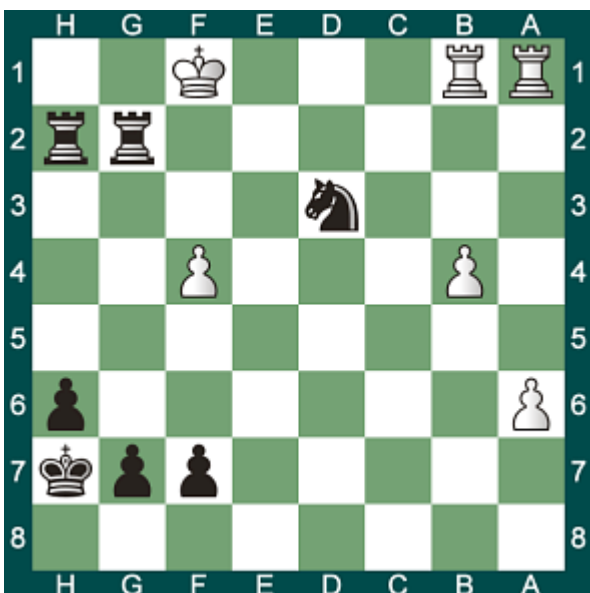

576 - Trait aux noirs



577 - Trait aux noirs



578 - Trait aux noirs



579 - Trait aux blancs



580 - Trait aux noirs



581 - Trait aux noirs

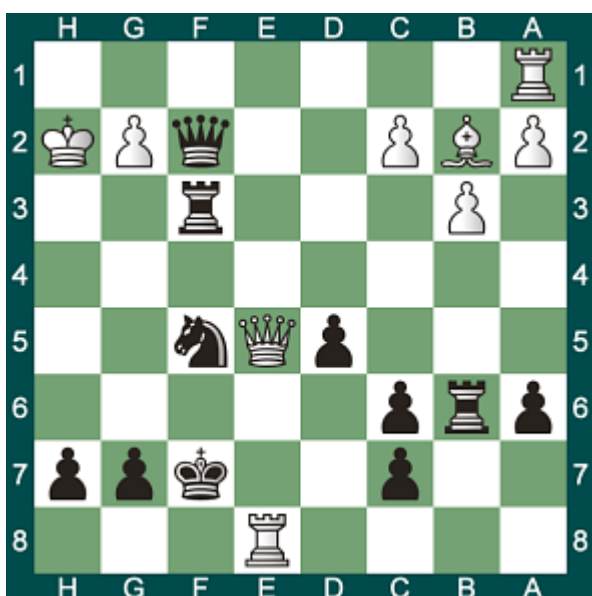

582 - Trait aux blancs

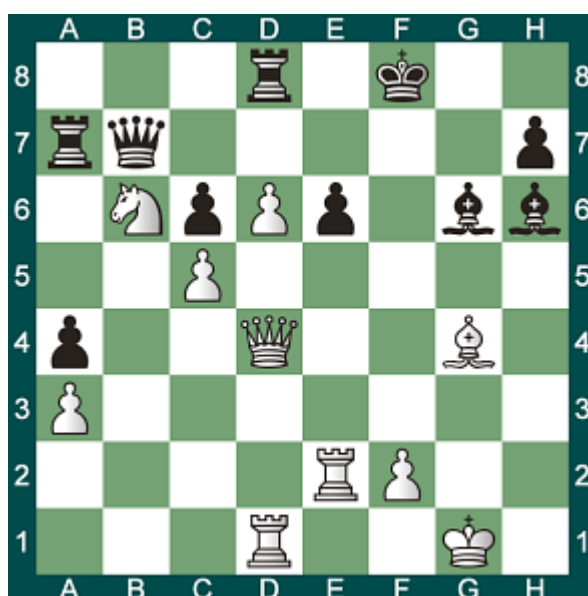

583 - Trait aux noirs



584 - Trait aux blancs

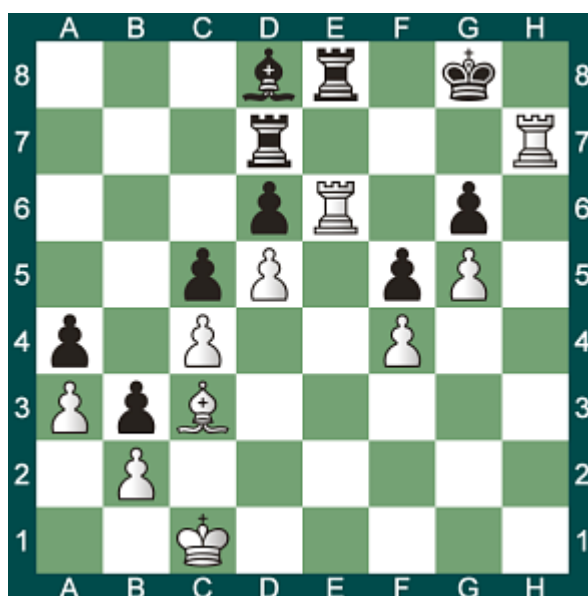

585 - Trait aux blancs

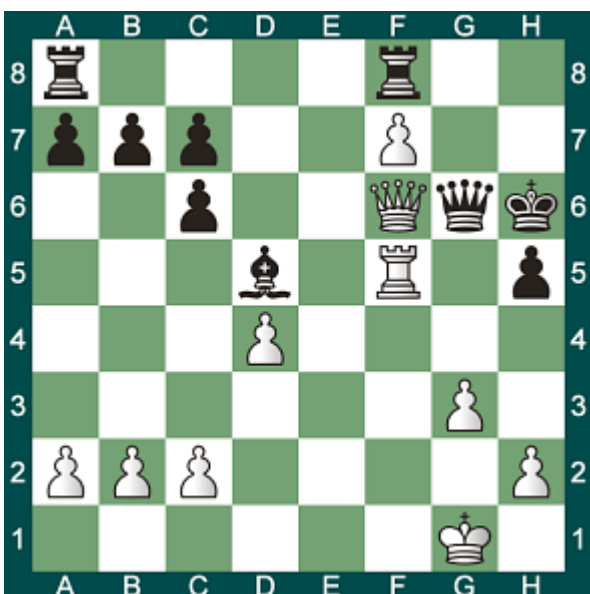

586 - Trait aux blancs



587 - Trait aux noirs



588 - Trait aux noirs



589 - Trait aux noirs



590 - Trait aux blancs

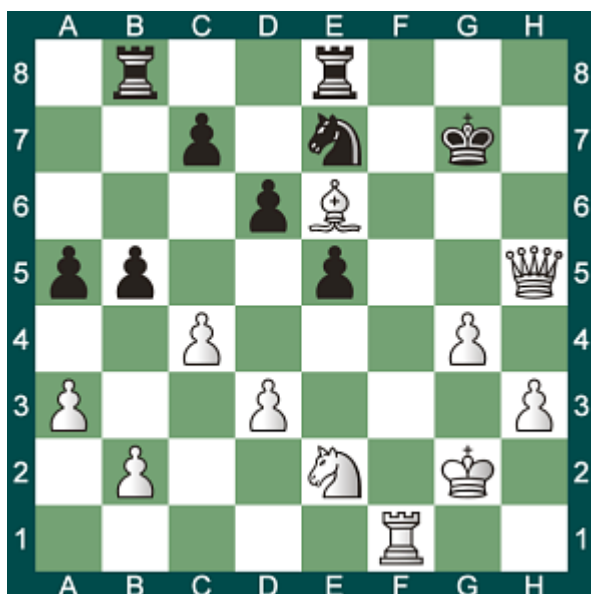

591 - Trait aux blancs

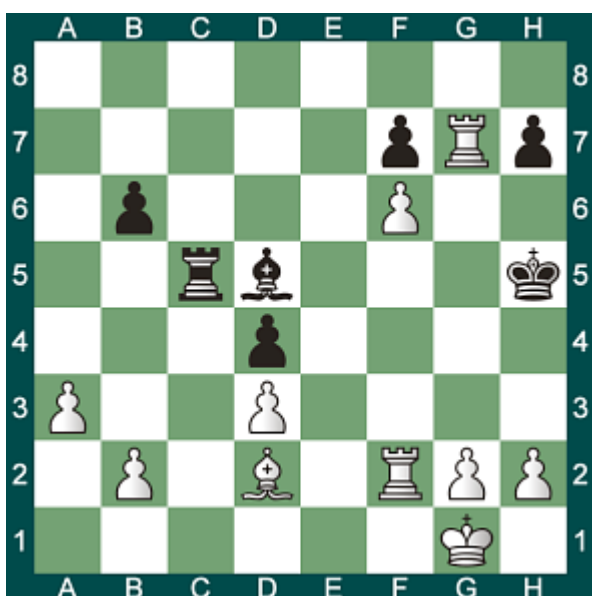

592 - Trait aux blancs



593 - Trait aux blancs

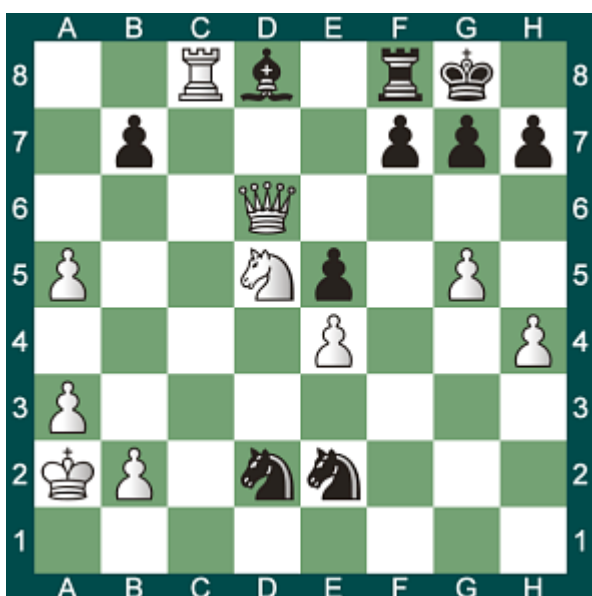

594 - Trait aux noirs



595 - Trait aux blancs

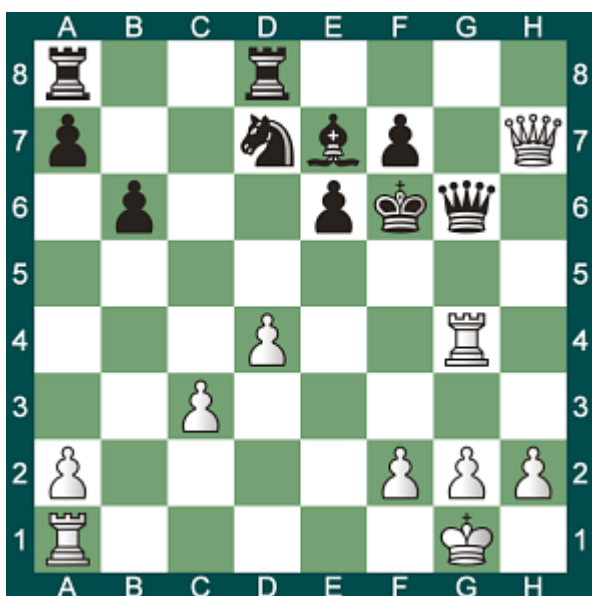

596 - Trait aux noirs



597 - Trait aux blancs

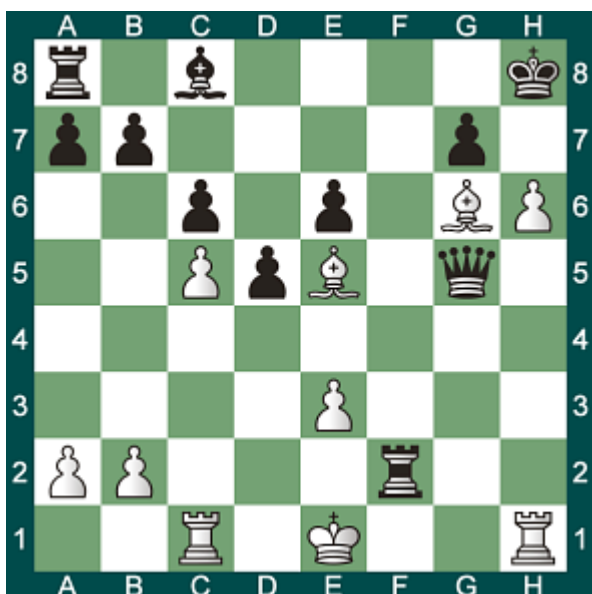

598 - Trait aux noirs

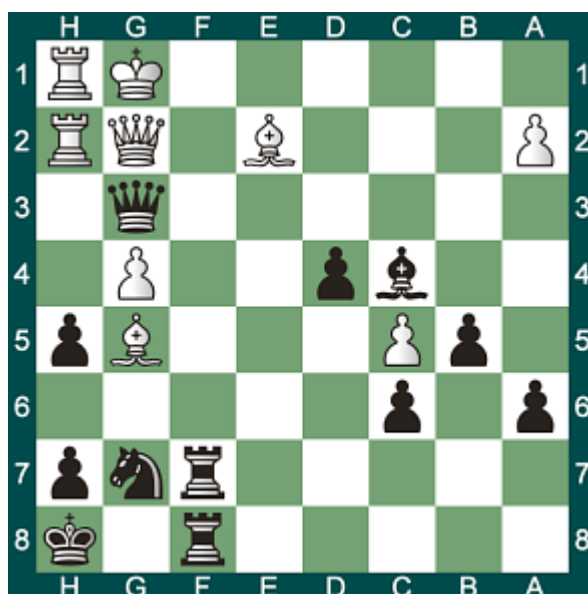

599 - Trait aux noirs



600 - Trait aux blancs

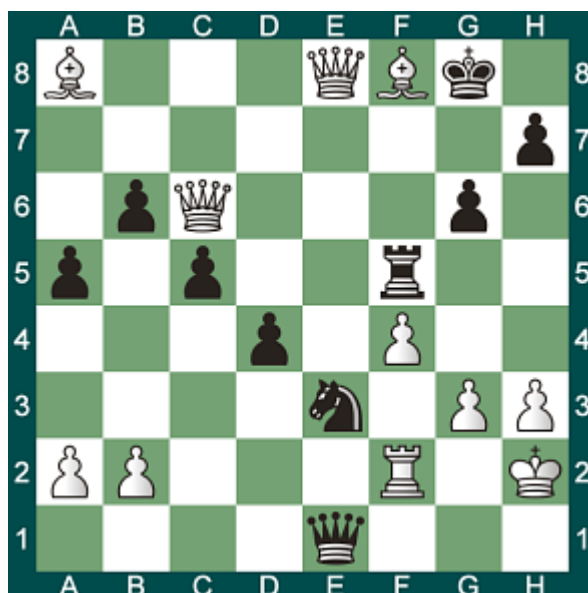

601 - Trait aux noirs



602 - Trait aux blancs



603 - Trait aux blancs

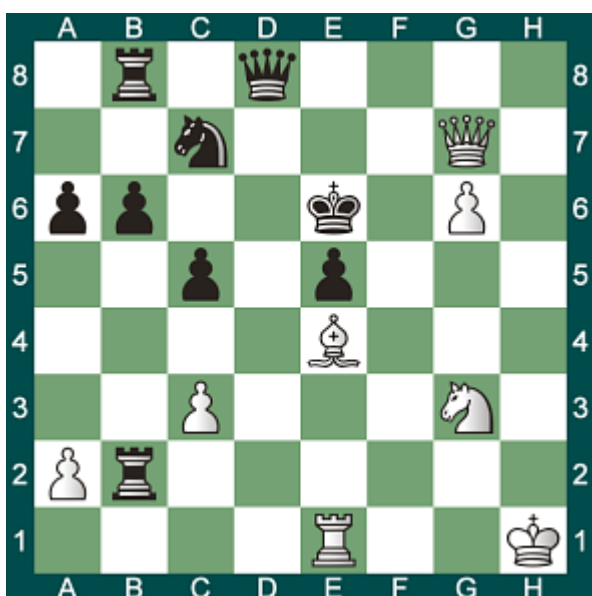

604 - Trait aux blancs

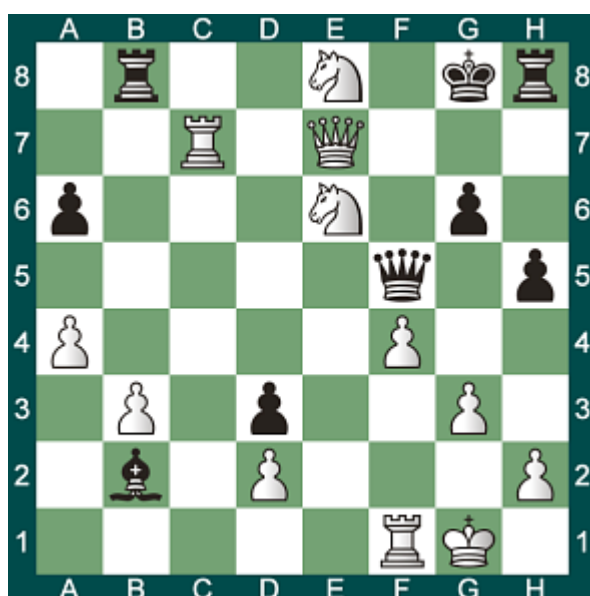

605 - Trait aux blancs

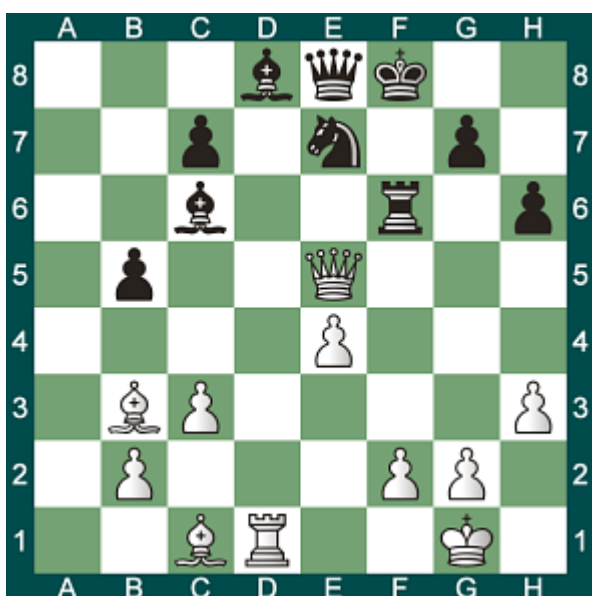

606 - Trait aux blancs

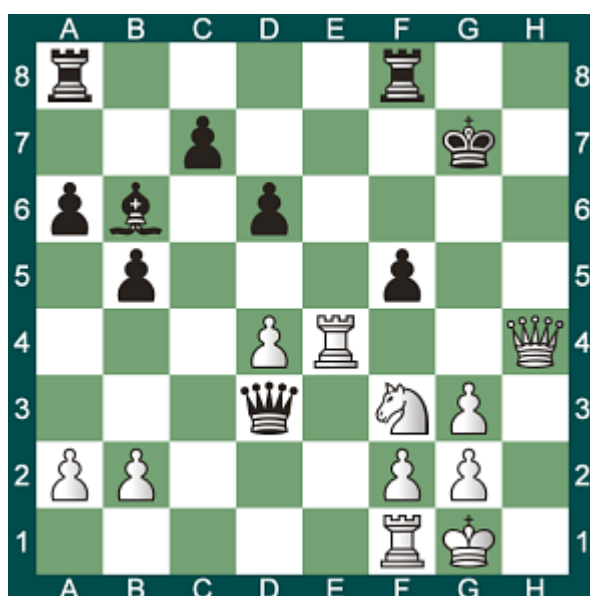

607 - Trait aux blancs

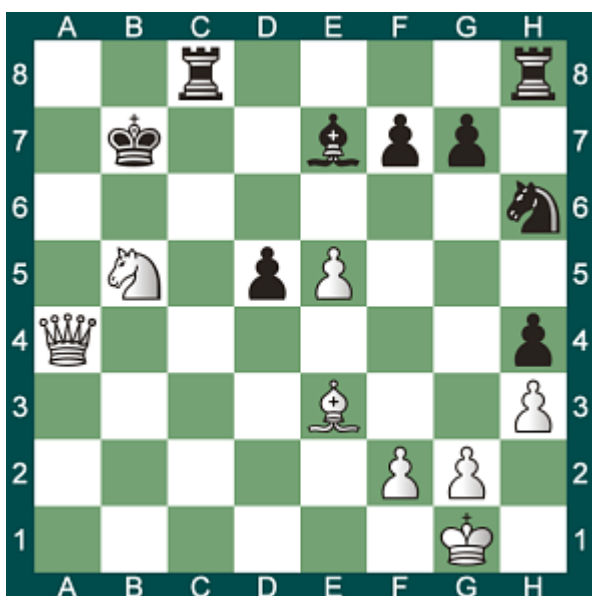

608 - Trait aux blancs

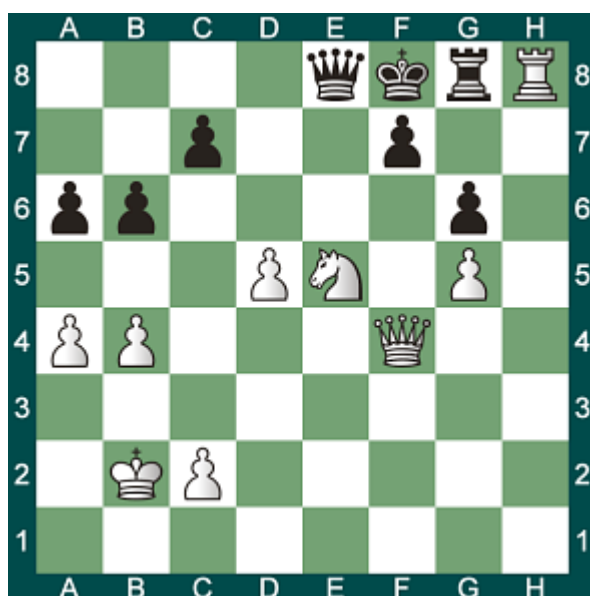

609 - Trait aux blancs

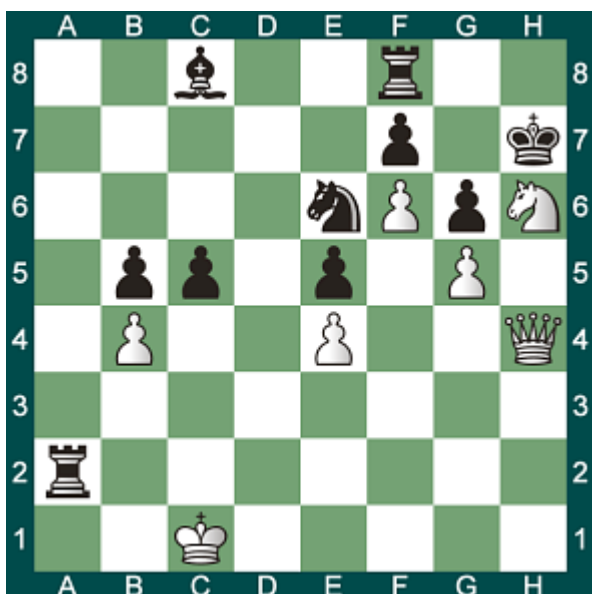

610 - Trait aux blancs



611 - Trait aux noirs

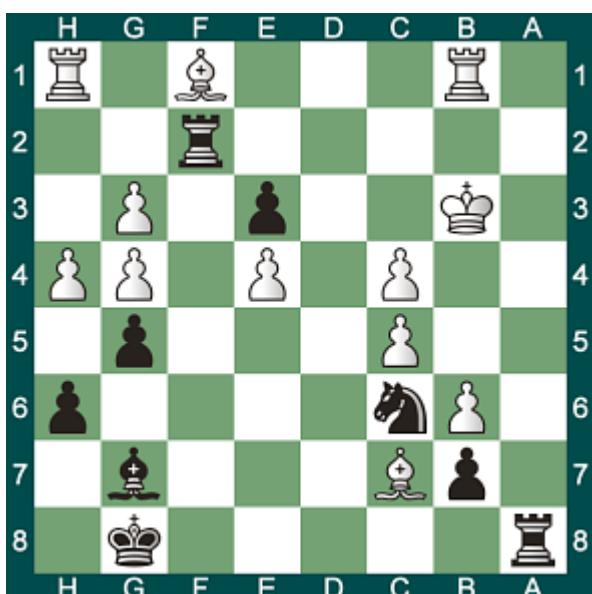

612 - Trait aux blancs

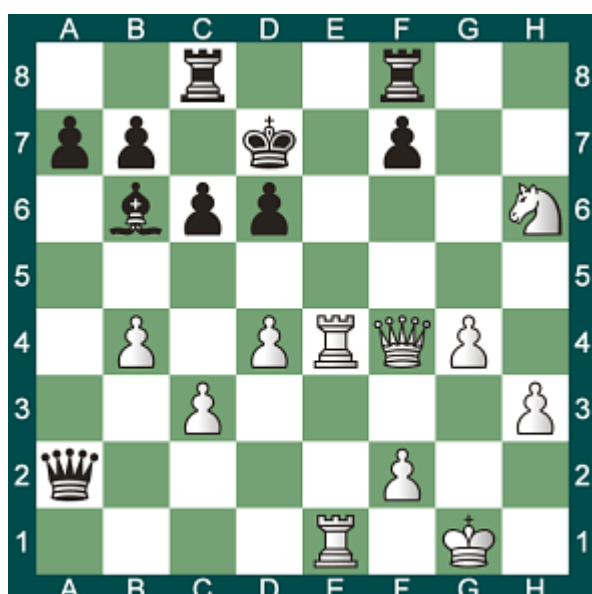

613 - Trait aux noirs

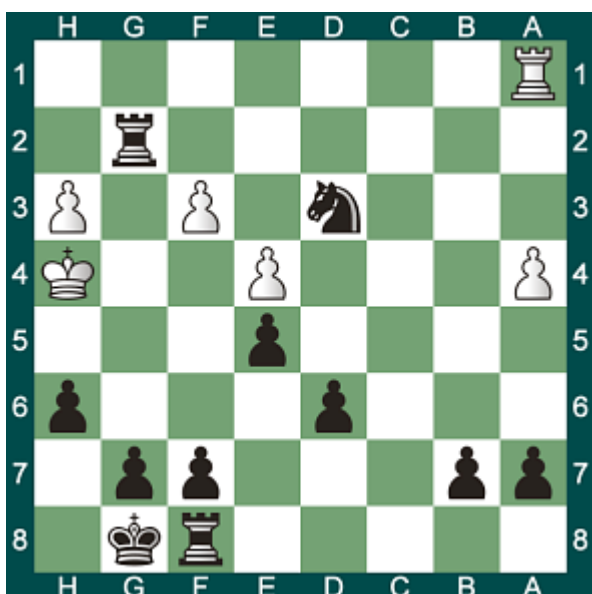

614 - Trait aux blancs

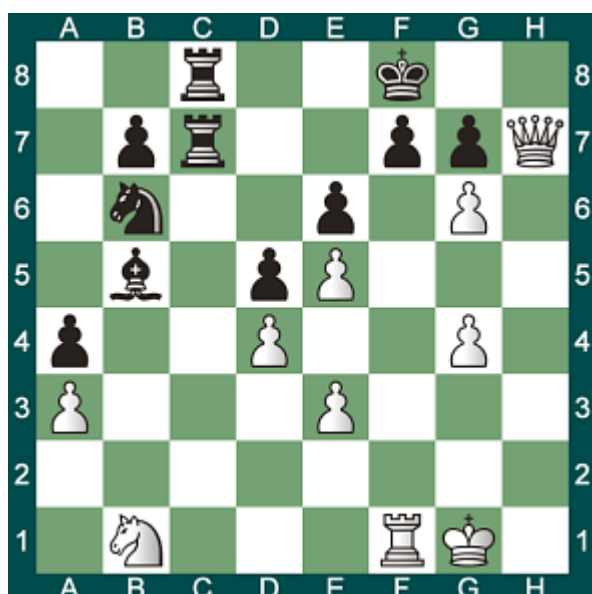

615 - Trait aux noirs

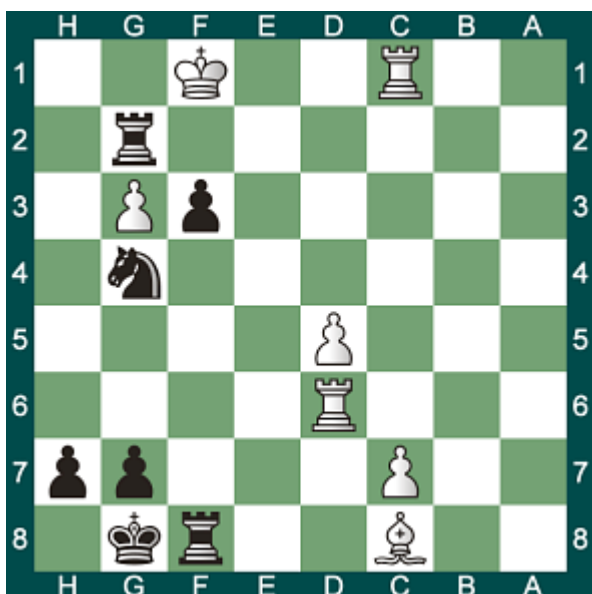

616 - Trait aux blancs

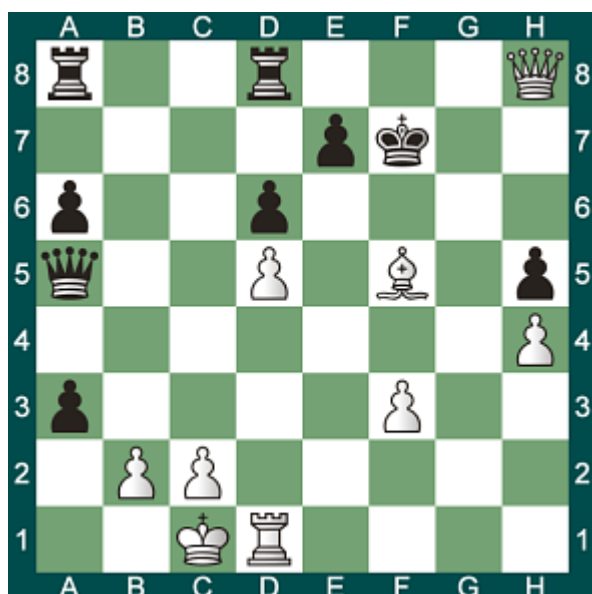

617 - Trait aux blancs

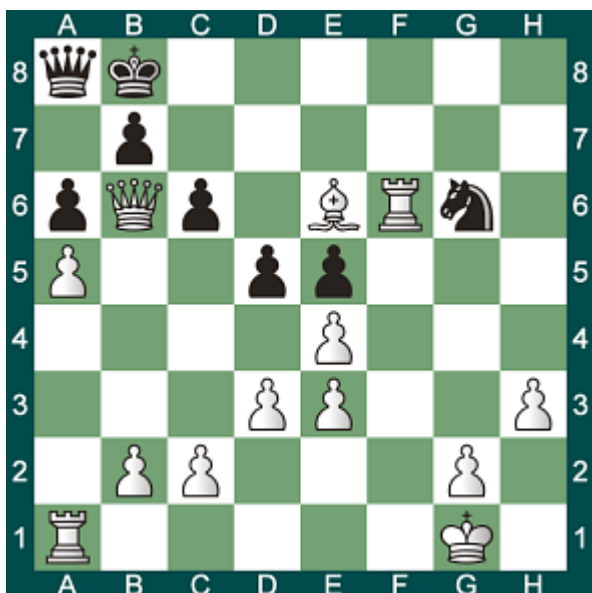

618 - Trait aux blancs

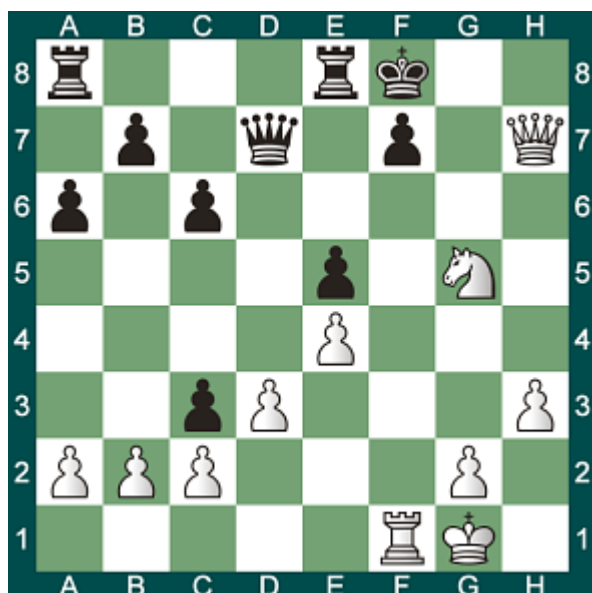

619 - Trait aux noirs

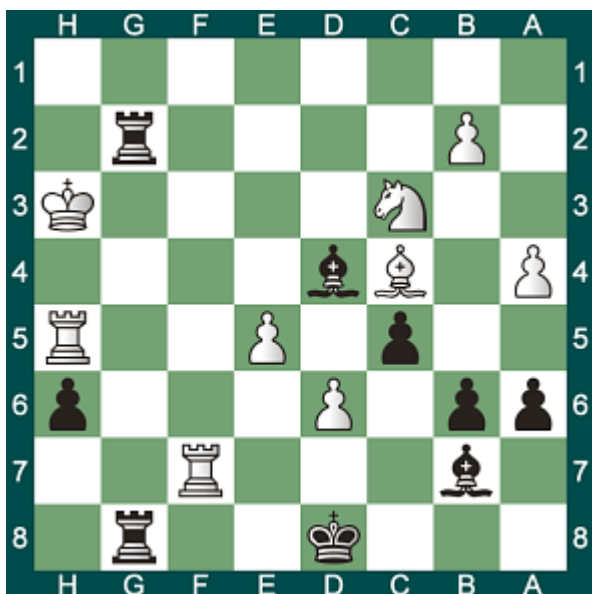

620 - Trait aux blancs

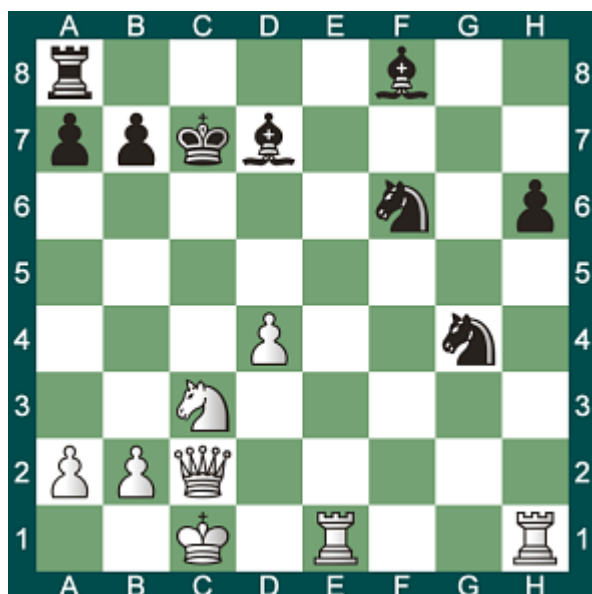



621 - Trait aux blancs

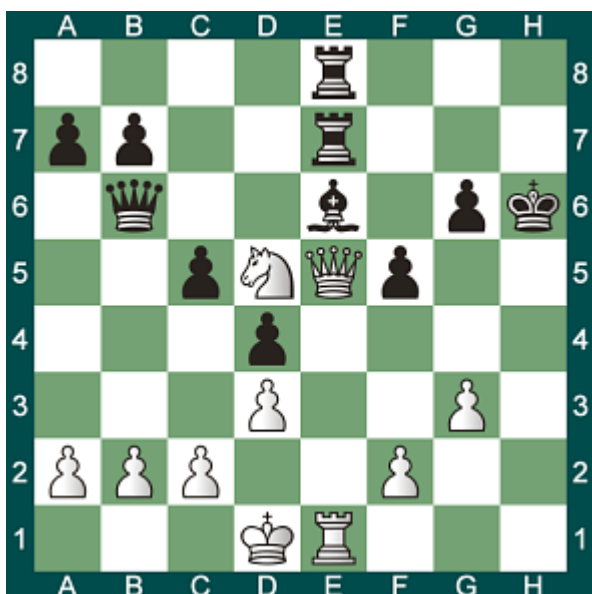

622 - Trait aux noirs



623 - Trait aux noirs

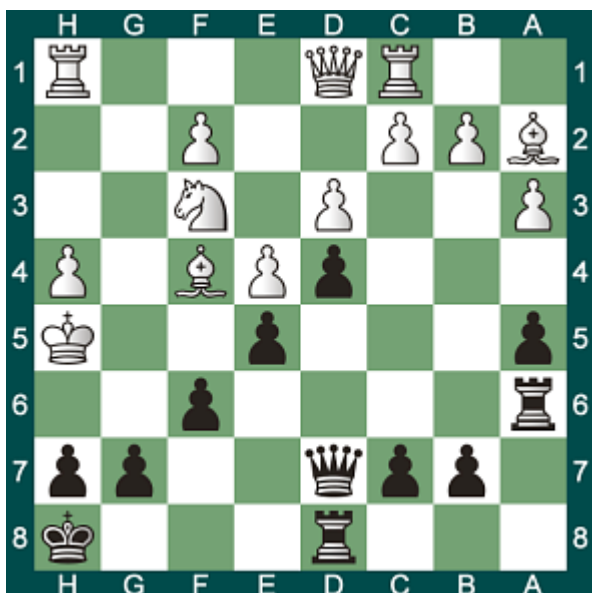

624 - Trait aux blancs

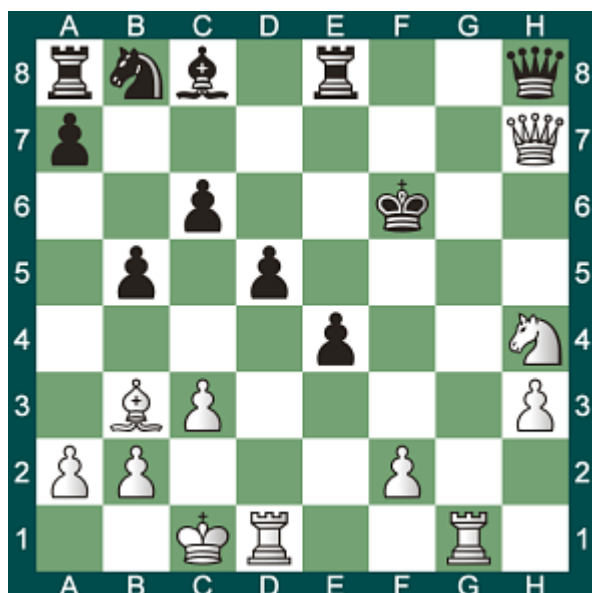

625 - Trait aux blancs



626 - Trait aux blancs

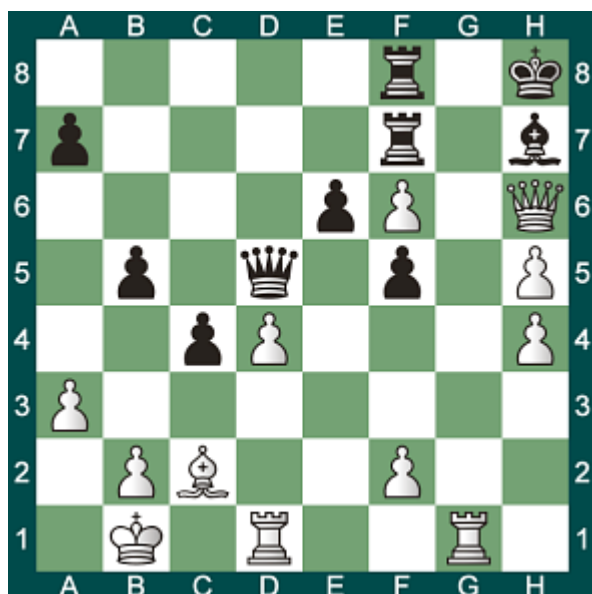

627 - Trait aux noirs



628 - Trait aux blancs



629 - Trait aux noirs

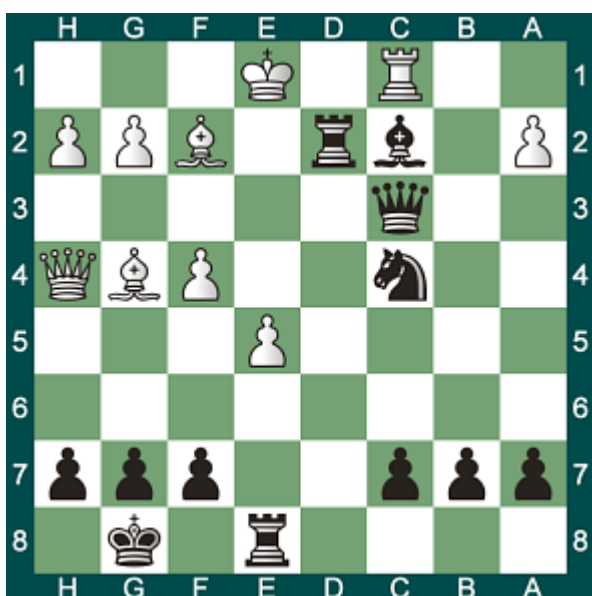

630 - Trait aux blancs

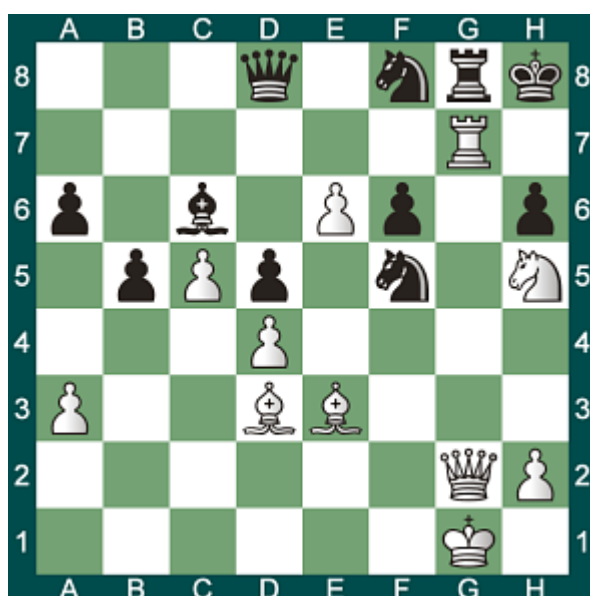

631 - Trait aux blancs

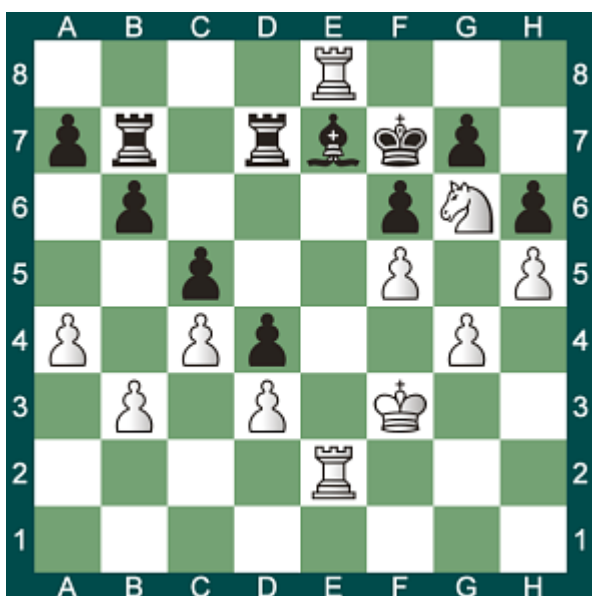

632 - Trait aux noirs



633 - Trait aux blancs



634 - Trait aux noirs



635 - Trait aux blancs

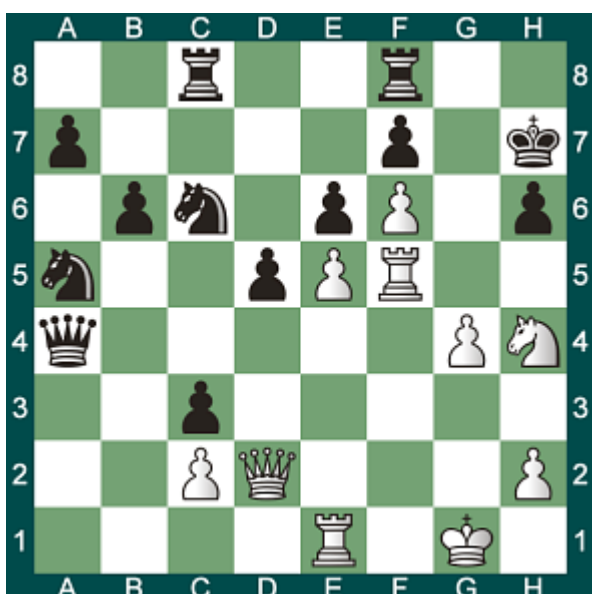

636 - Trait aux blancs



637 - Trait aux noirs

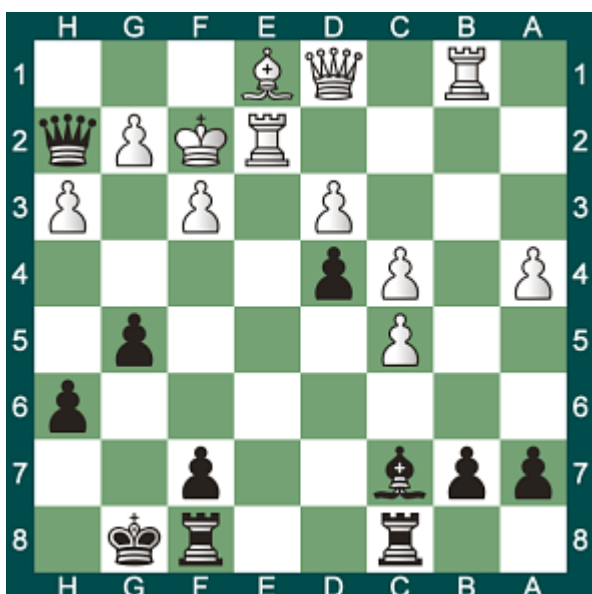

638 - Trait aux noirs



639 - Trait aux blancs

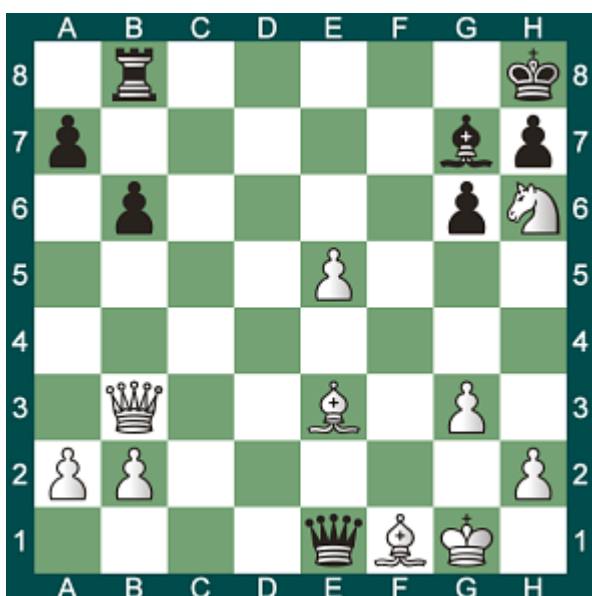

640 - Trait aux noirs

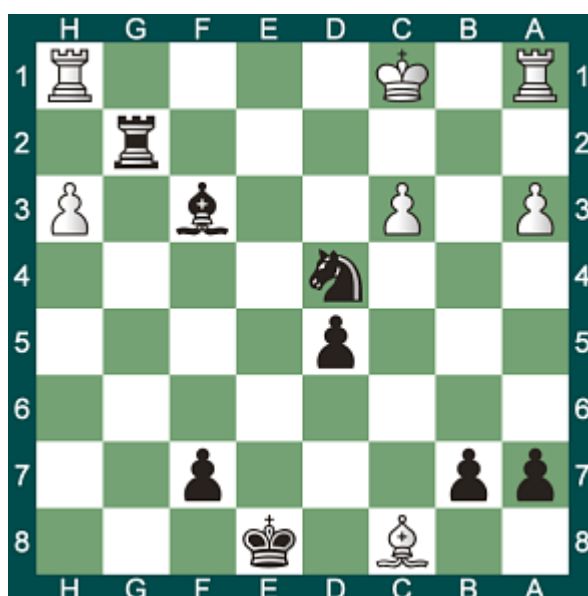

641 - Trait aux noirs

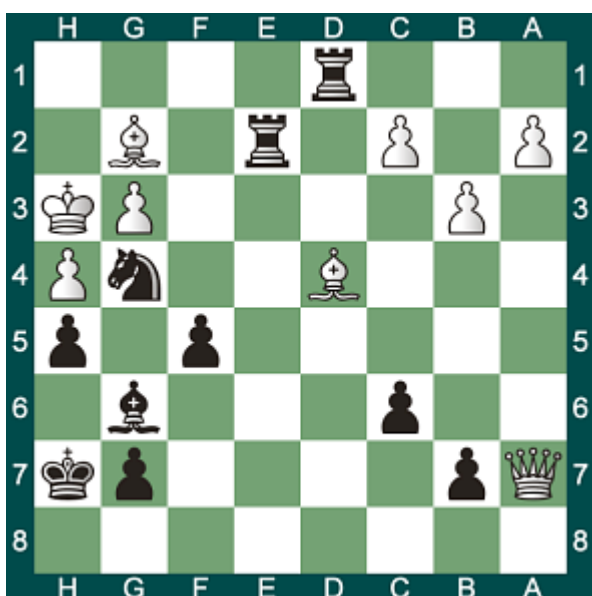

642 - Trait aux blancs

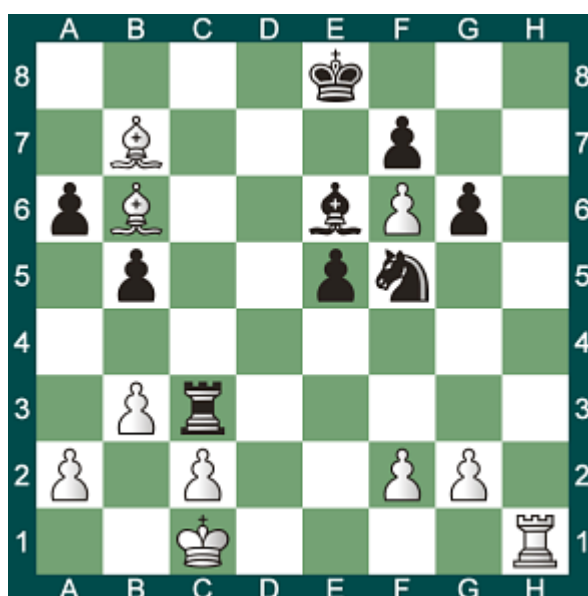

643 - Trait aux blancs



644 - Trait aux blancs

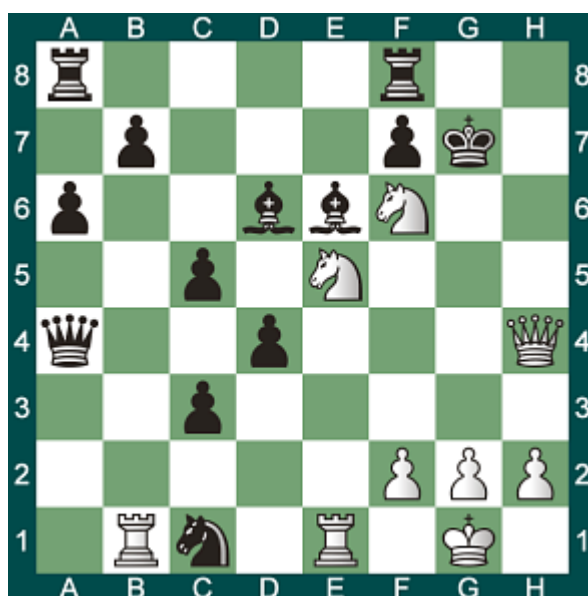

645 - Trait aux blancs

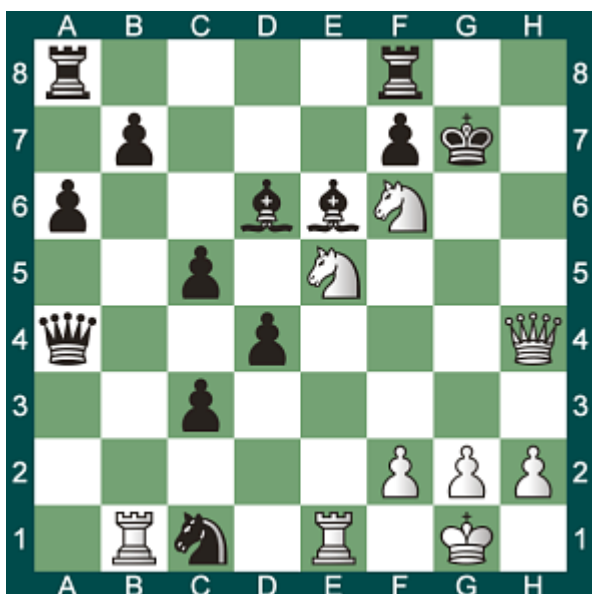

646 - Trait aux blancs



647 - Trait aux blancs

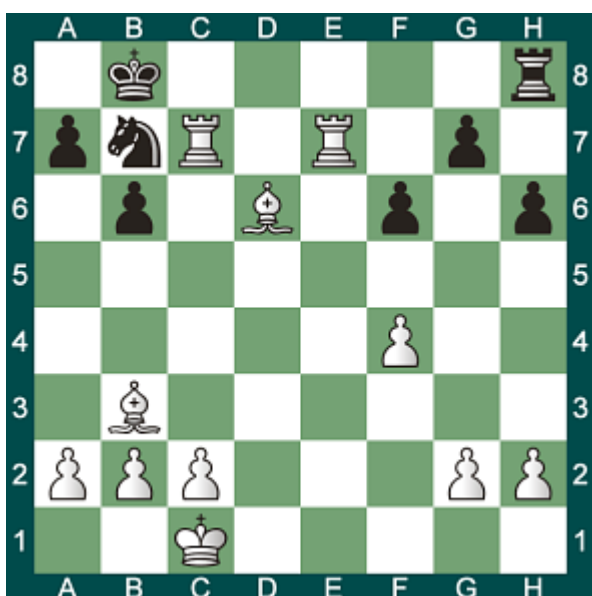

648 - Trait aux noirs

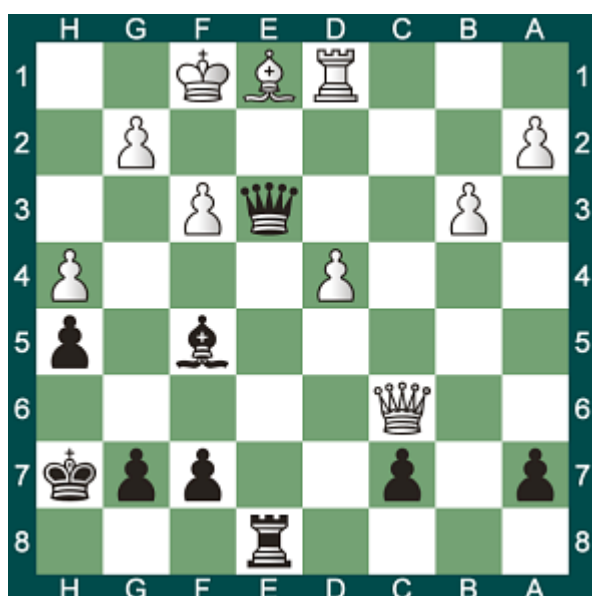

649 - Trait aux blancs

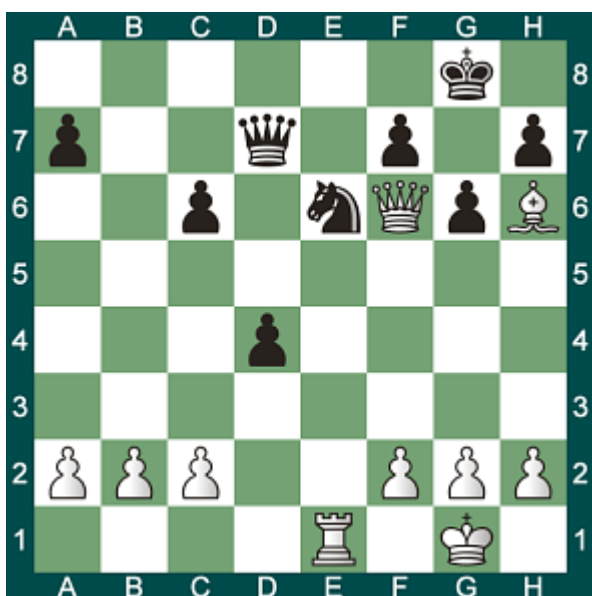

650 - Trait aux blancs

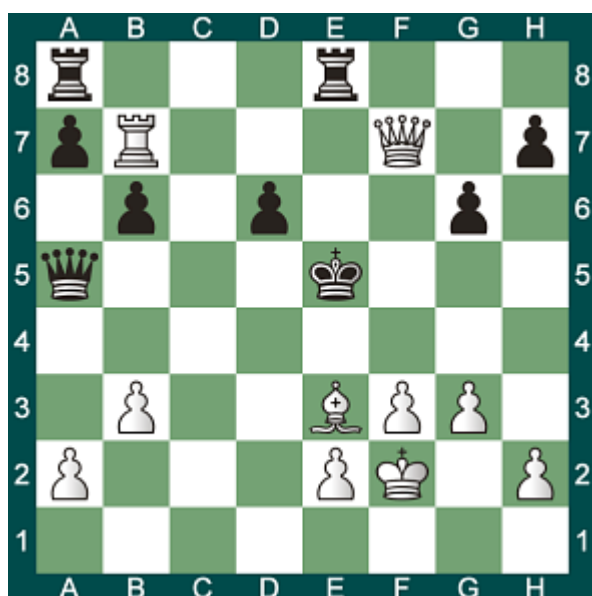

651 - Trait aux noirs



652 - Trait aux blancs

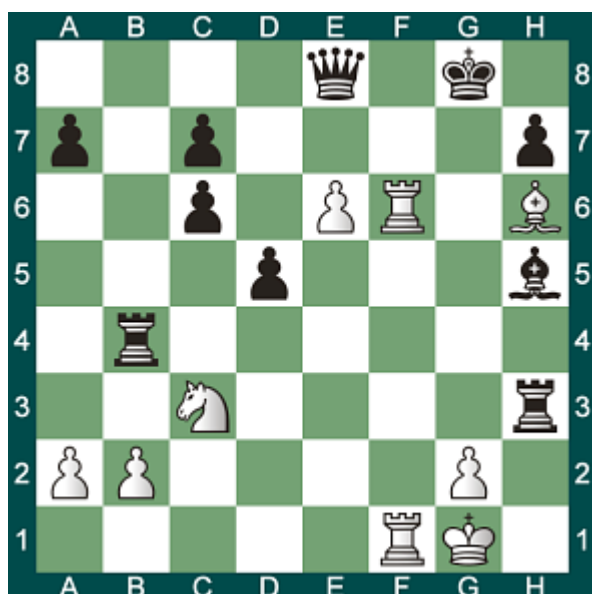

653 - Trait aux blancs

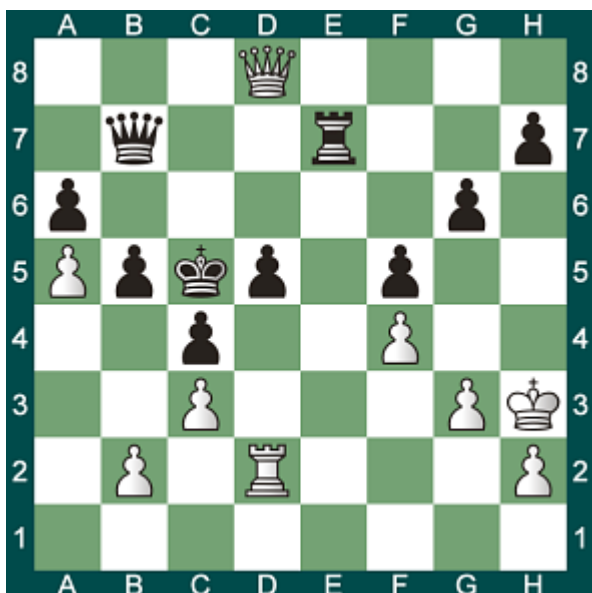

654 - Trait aux noirs



655 - Trait aux blancs

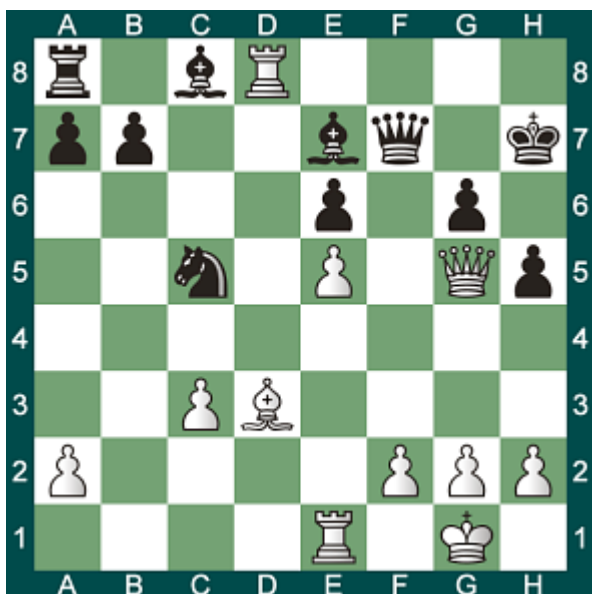

656 - Trait aux noirs



657 - Trait aux blancs

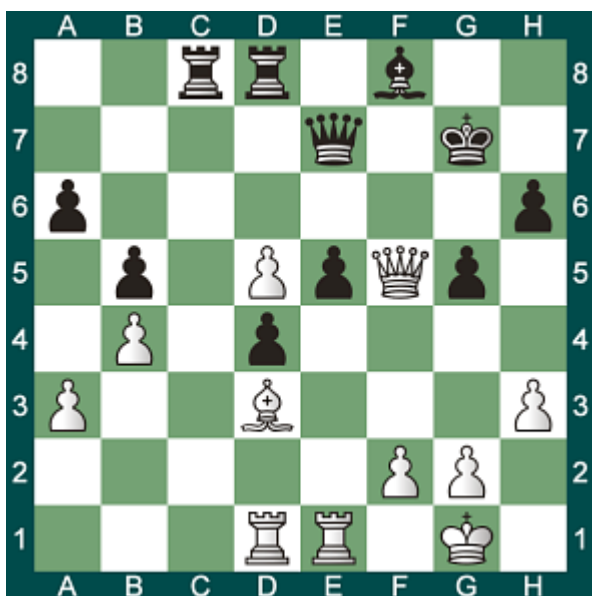

658 - Trait aux noirs



659 - Trait aux noirs

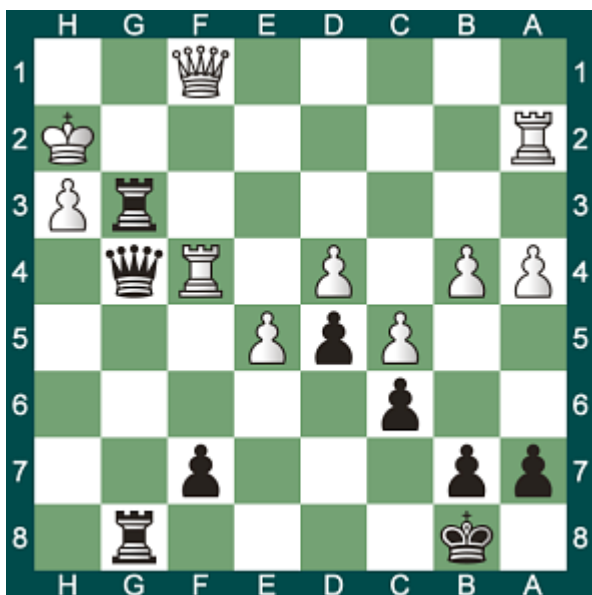

660 - Trait aux blancs



661 - Trait aux blancs

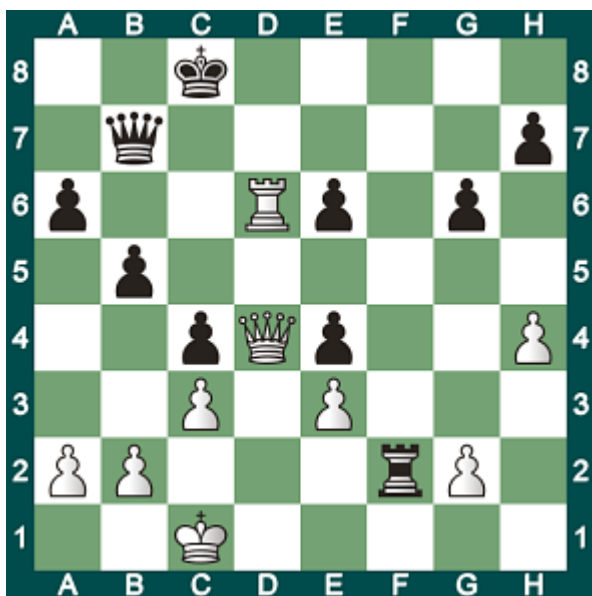

662 - Trait aux blancs

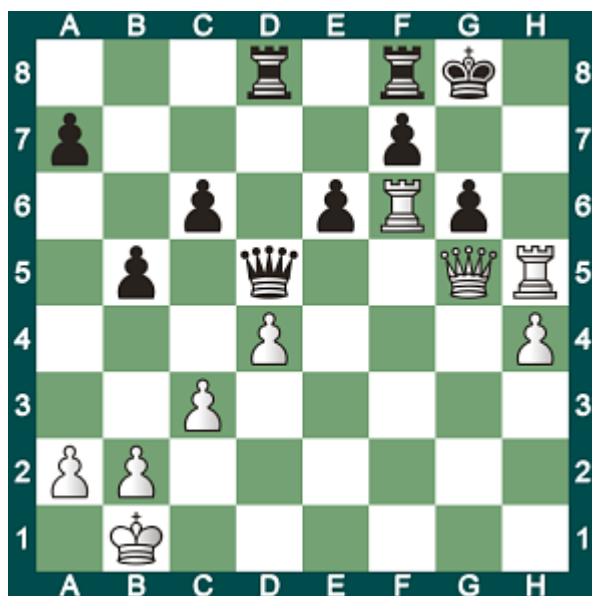

663 - Trait aux blancs

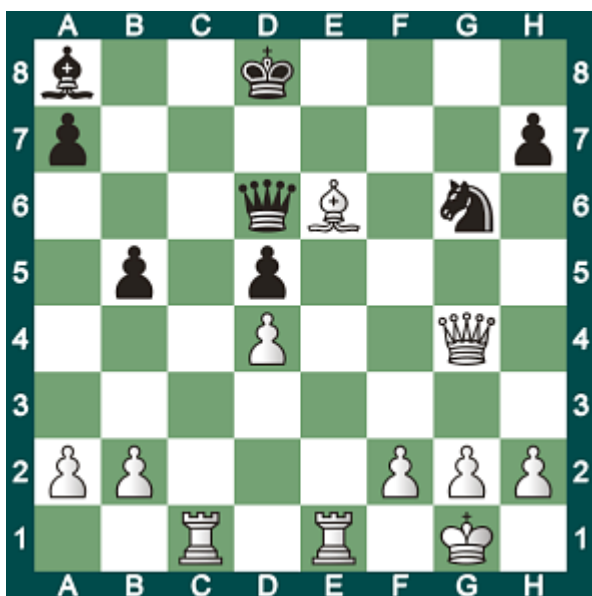

664 - Trait aux noirs



665 - Trait aux noirs

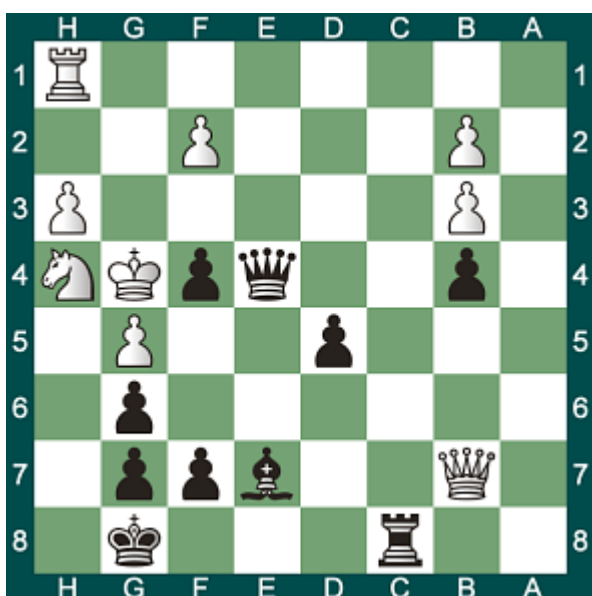

666 - Trait aux blancs

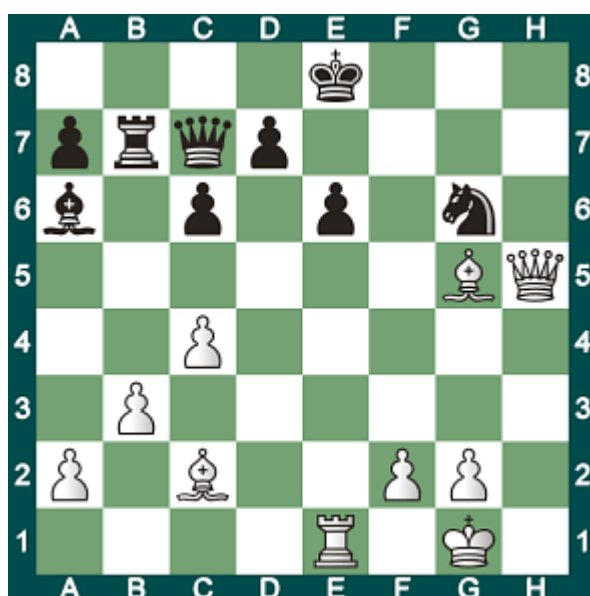

667 - Trait aux blancs

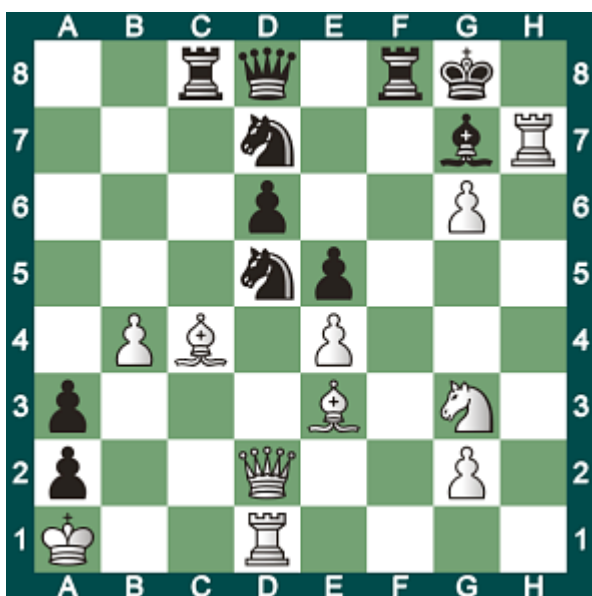

668 - Trait aux blancs

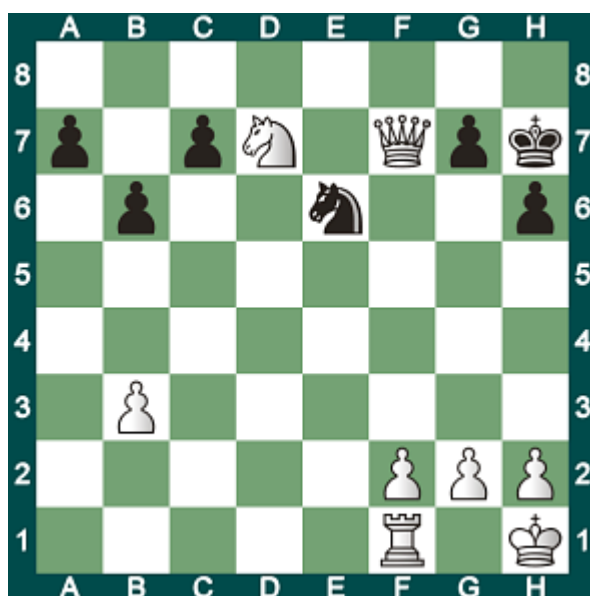



669 - Trait aux blancs

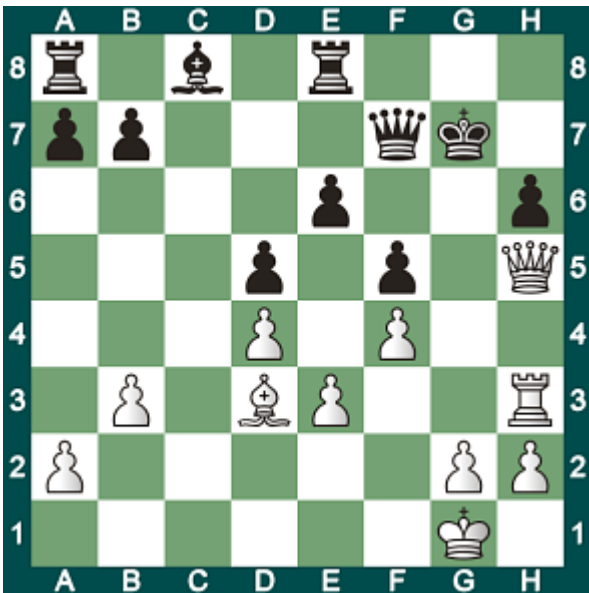

670 - Trait aux noirs

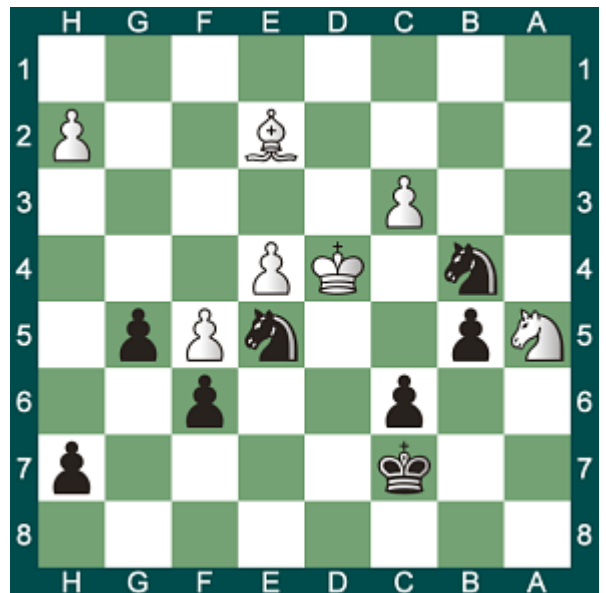

671 - Trait aux blancs

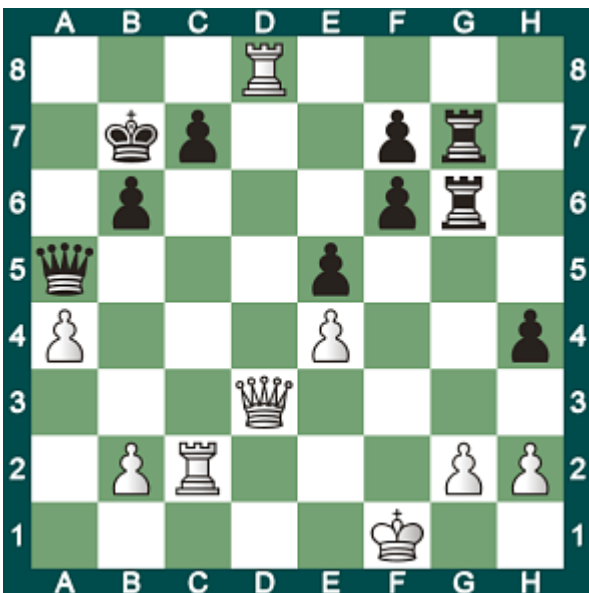

672 - Trait aux noirs

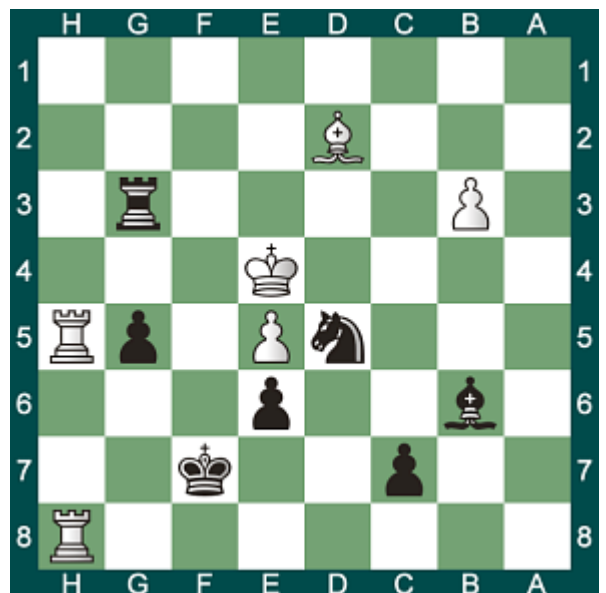

673 - Trait aux noirs



674 - Trait aux blancs

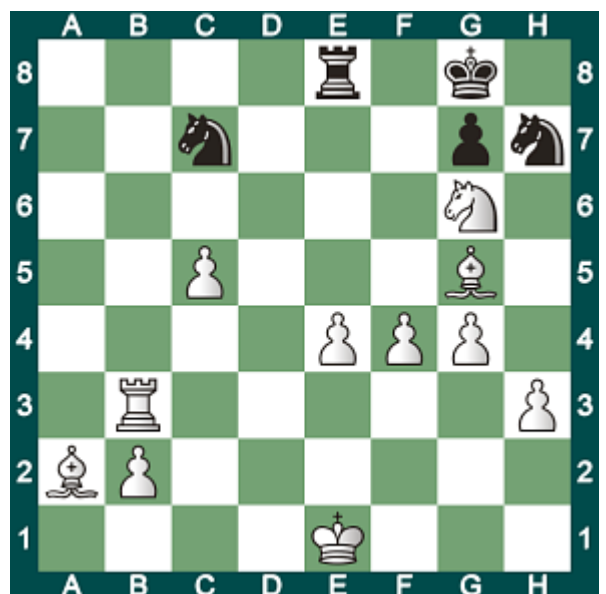

675 - Trait aux noirs



676 - Trait aux noirs



677 - Trait aux blancs

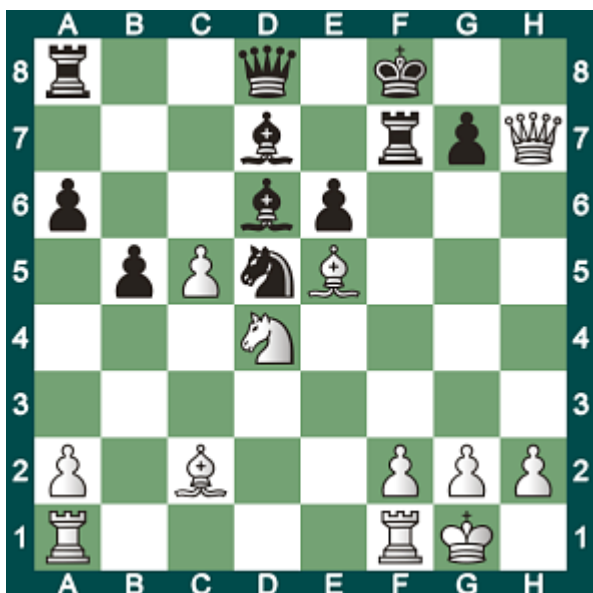

678 - Trait aux blancs



679 - Trait aux noirs



680 - Trait aux noirs



681 - Trait aux noirs

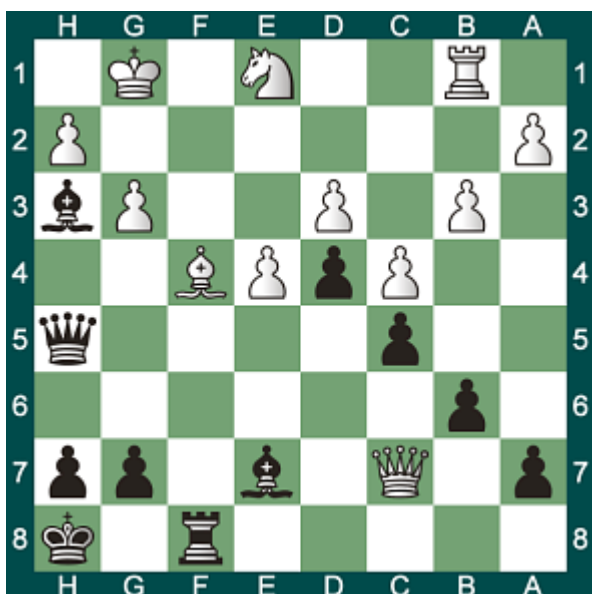

682 - Trait aux blancs



683 - Trait aux blancs

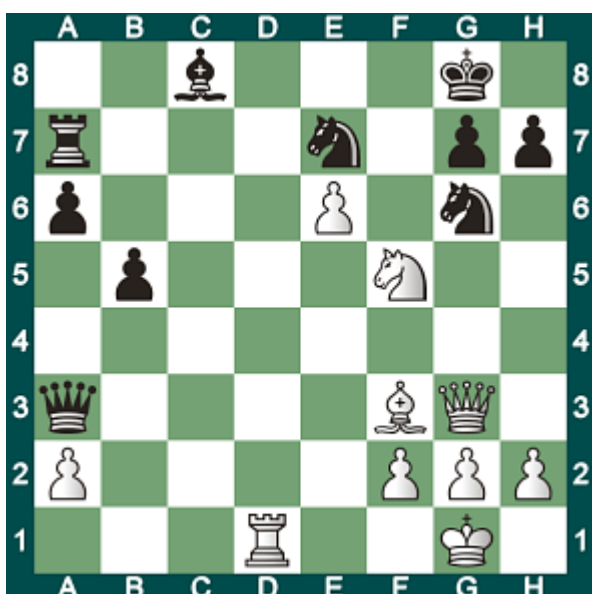

684 - Trait aux noirs



685 - Trait aux blancs



686 - Trait aux noirs



687 - Trait aux noirs



688 - Trait aux blancs

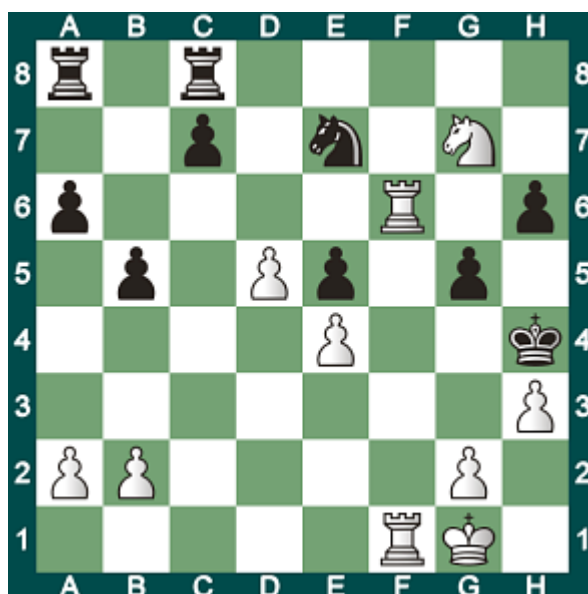

689 - Trait aux blancs

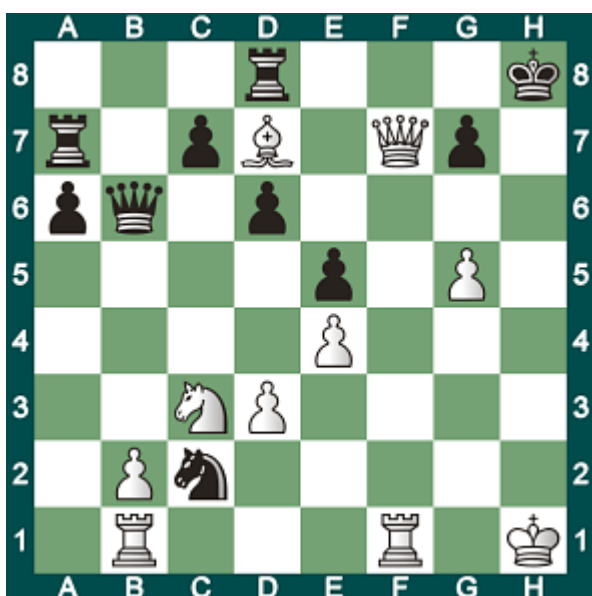

690 - Trait aux noirs

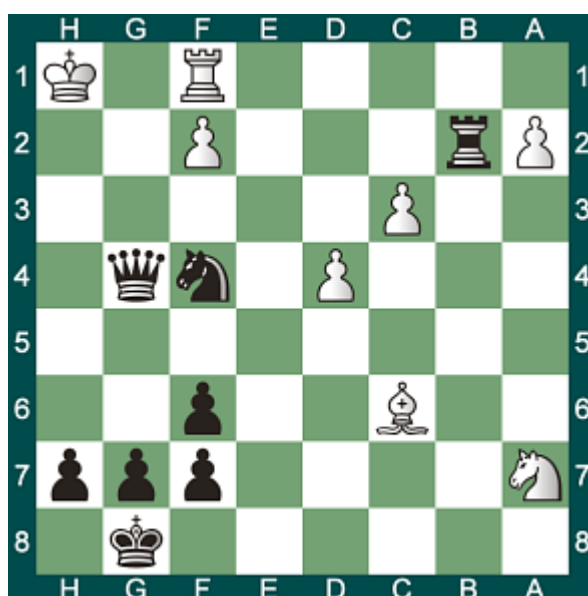

691 - Trait aux blancs

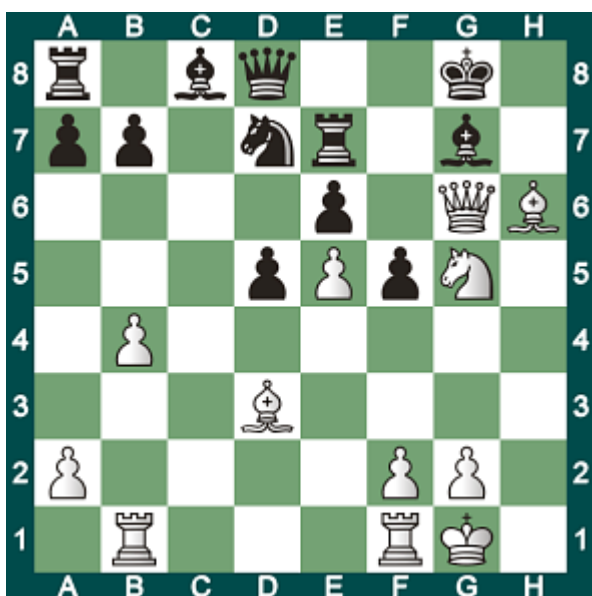

692 - Trait aux noirs

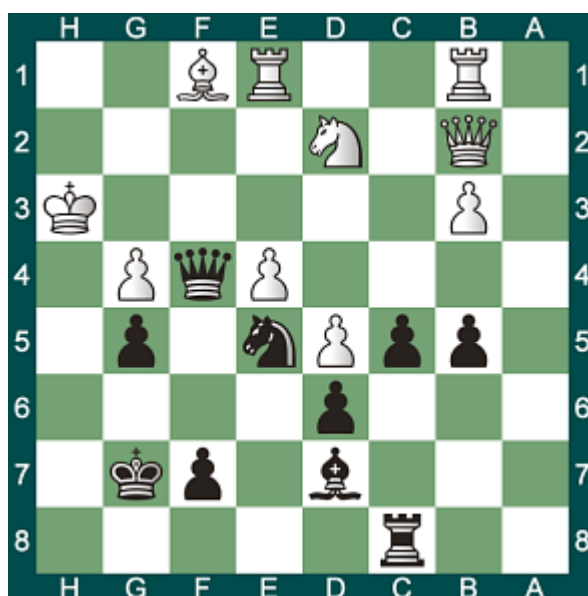

693 - Trait aux noirs



694 - Trait aux noirs



695 - Trait aux noirs



696 - Trait aux noirs



697 - Trait aux blancs

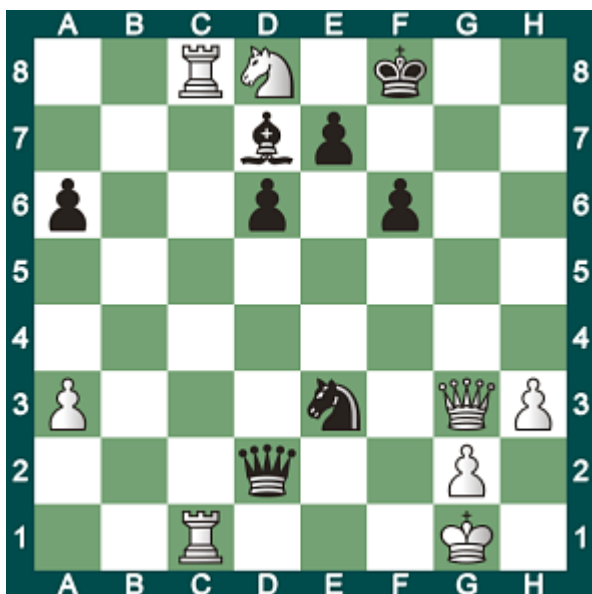

698 - Trait aux noirs



699 - Trait aux blancs

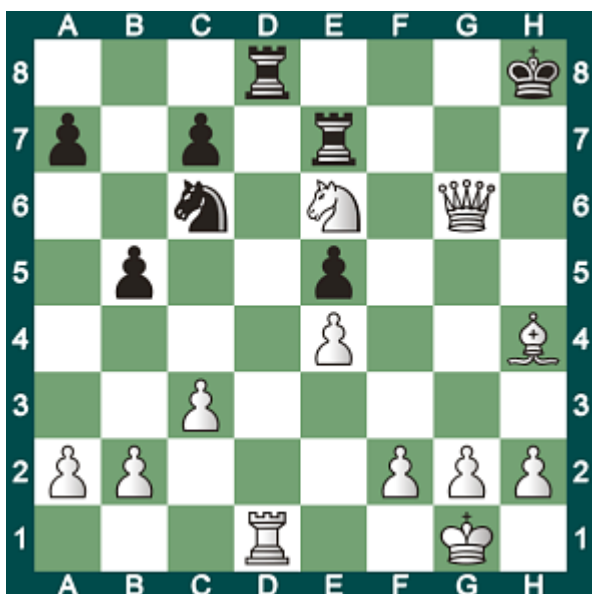

700 - Trait aux noirs



701 - Trait aux noirs

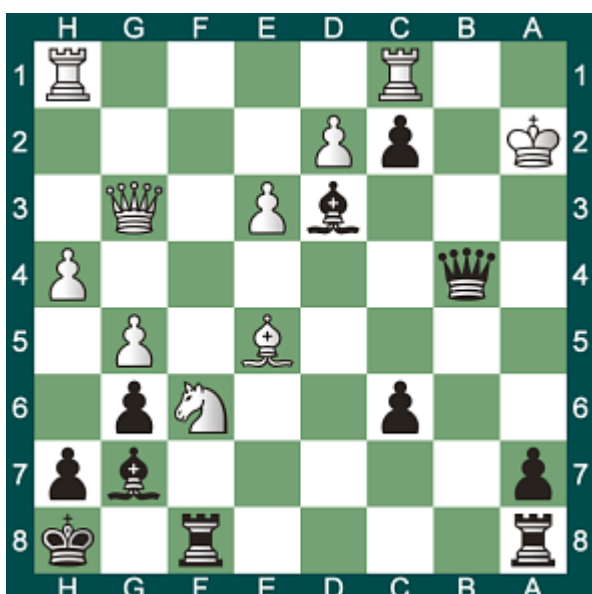

702 - Trait aux noirs



703 - Trait aux noirs

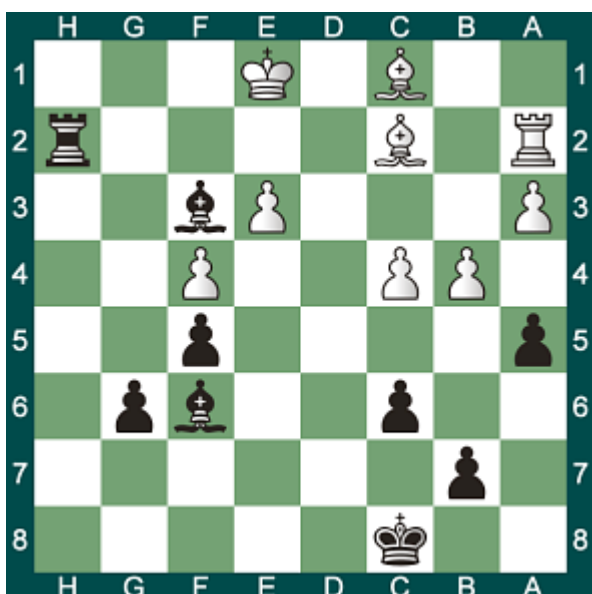

704 - Trait aux noirs



705 - Trait aux blancs

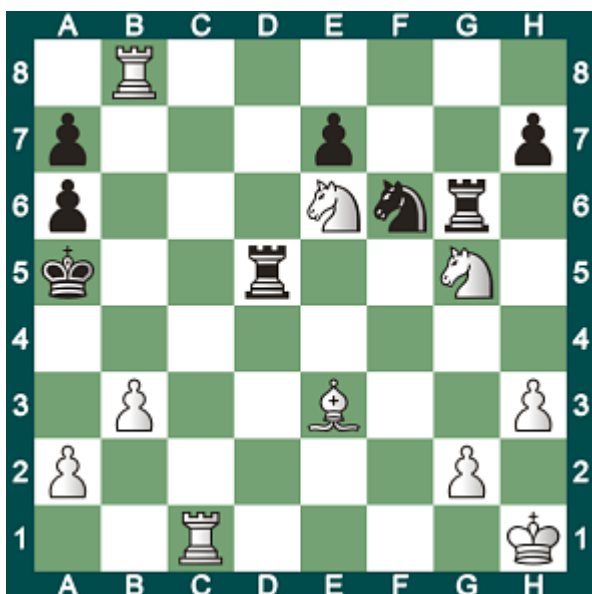

706 - Trait aux noirs



707 - Trait aux blancs



708 - Trait aux noirs



709 - Trait aux blancs

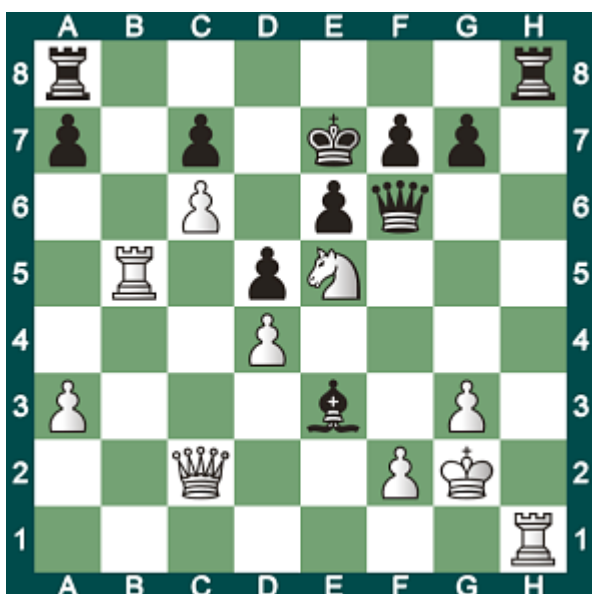

710 - Trait aux blancs



711 - Trait aux noirs

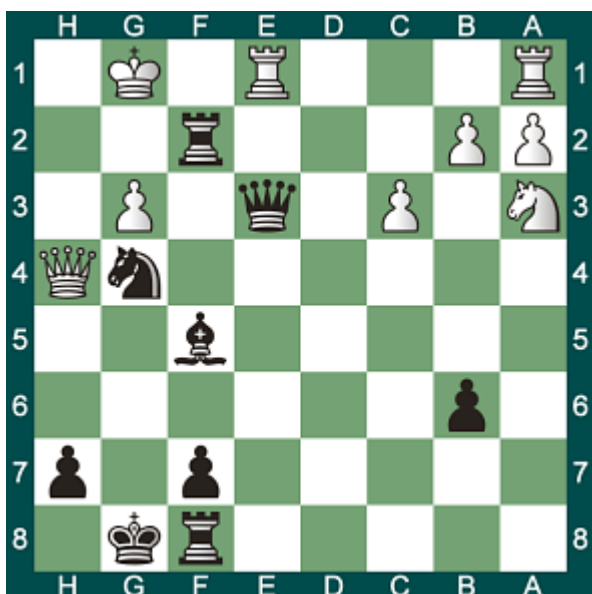

712 - Trait aux noirs



713 - Trait aux noirs

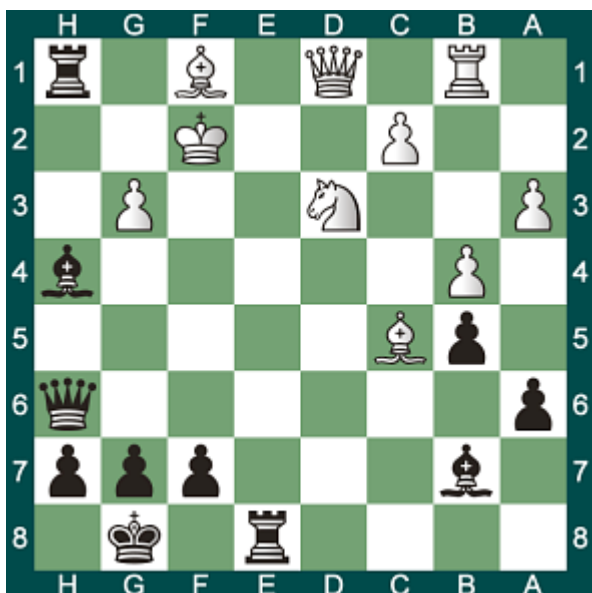

714 - Trait aux noirs



715 - Trait aux blancs

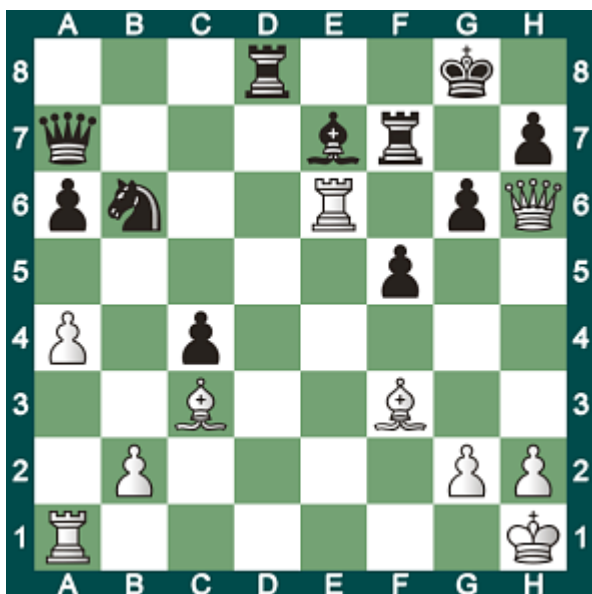

716 - Trait aux noirs





717 - Trait aux blancs

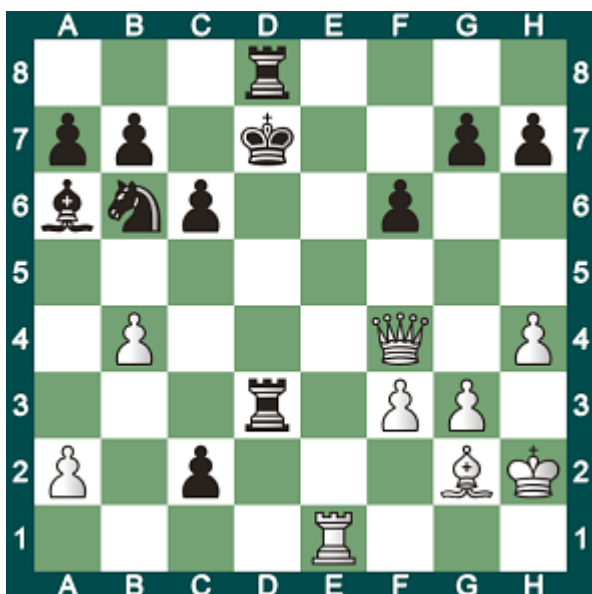

718 - Trait aux blancs

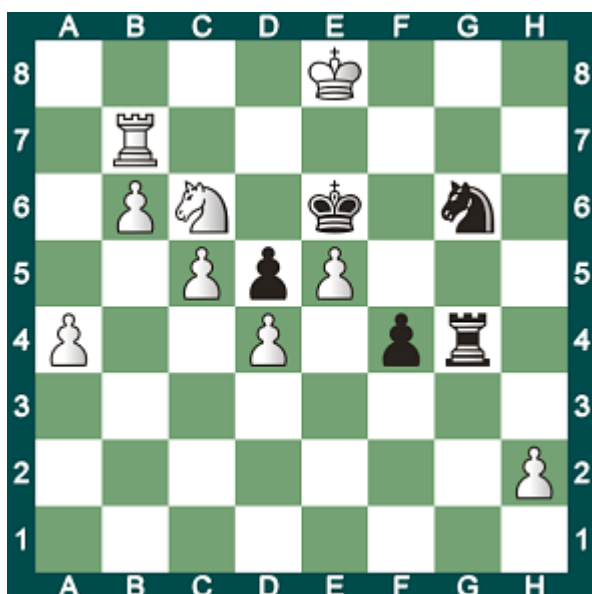

719 - Trait aux noirs



720 - Trait aux noirs



721 - Trait aux noirs



722 - Trait aux blancs

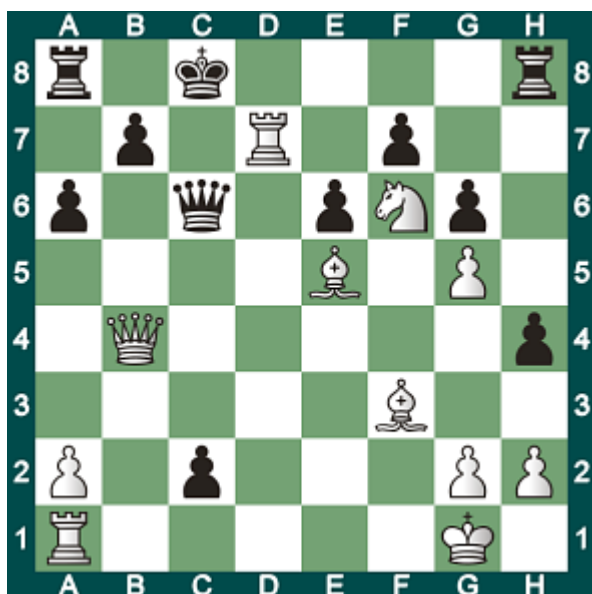

723 - Trait aux blancs

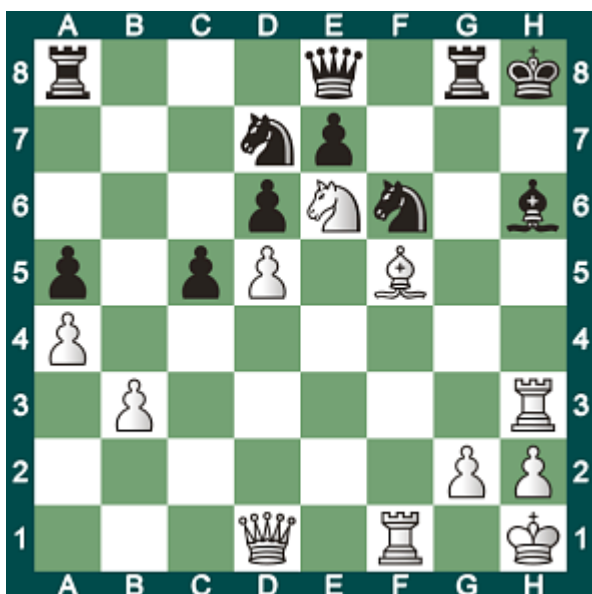

724 - Trait aux noirs



725 - Trait aux noirs



726 - Trait aux blancs

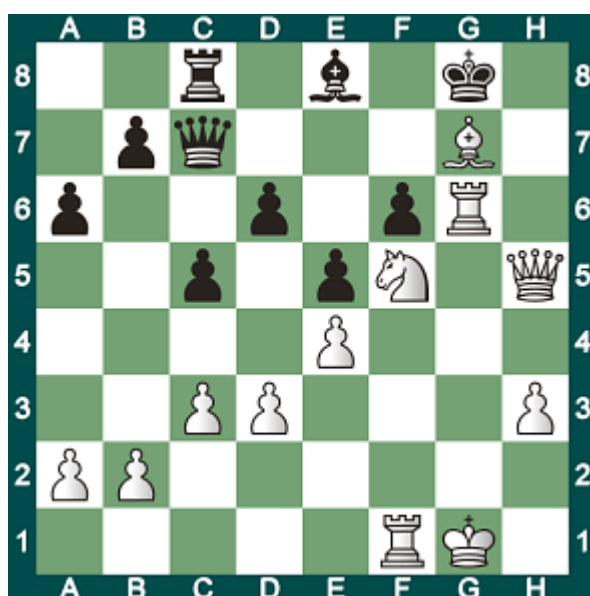

727 - Trait aux blancs



728 - Trait aux blancs

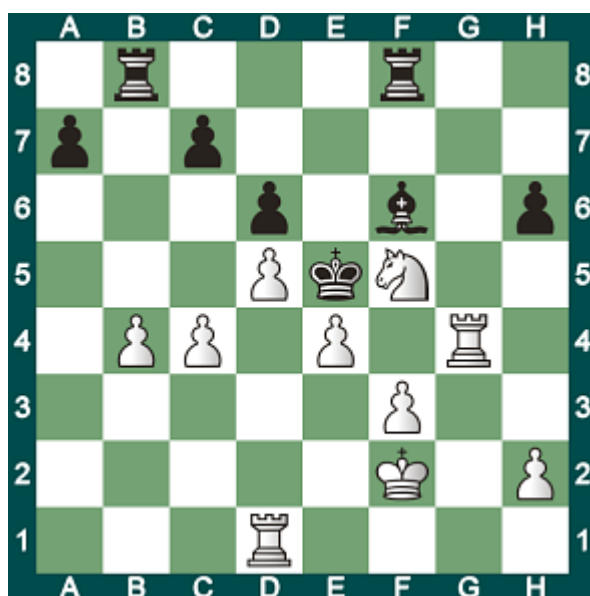

729 - Trait aux blancs

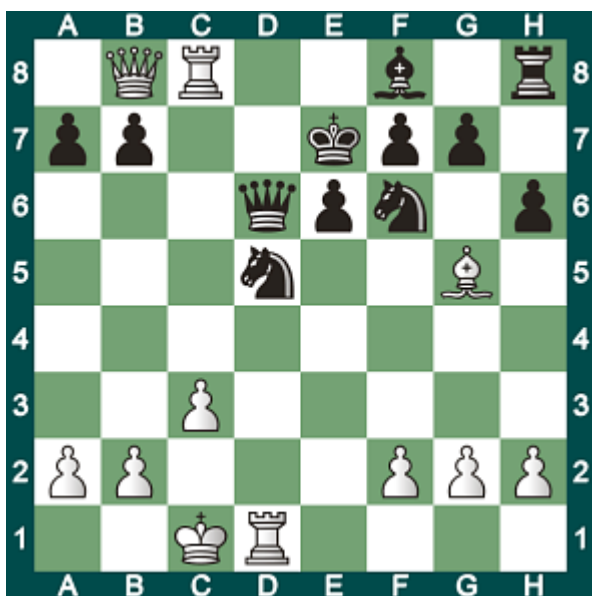

730 - Trait aux noirs



731 - Trait aux blancs

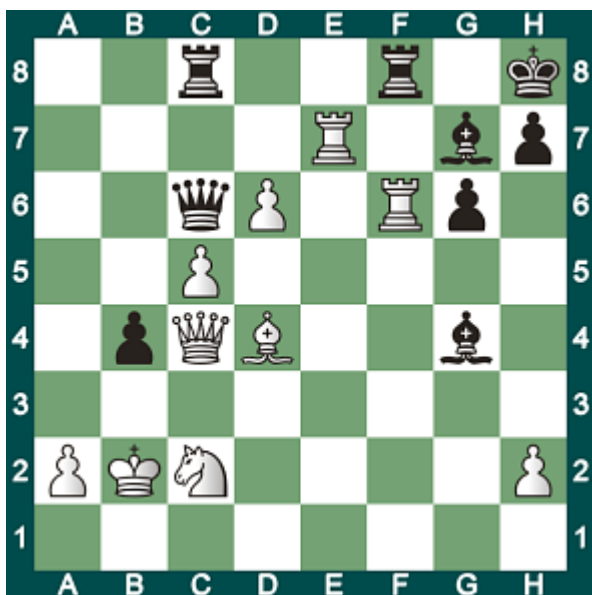

732 - Trait aux blancs



733 - Trait aux blancs

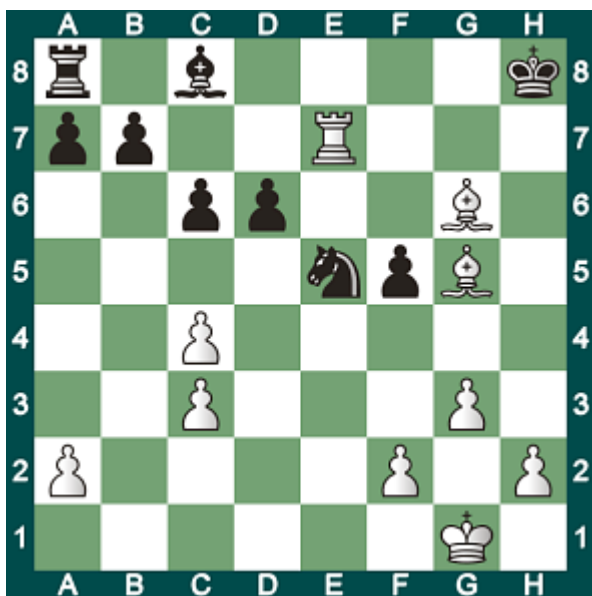

734 - Trait aux noirs

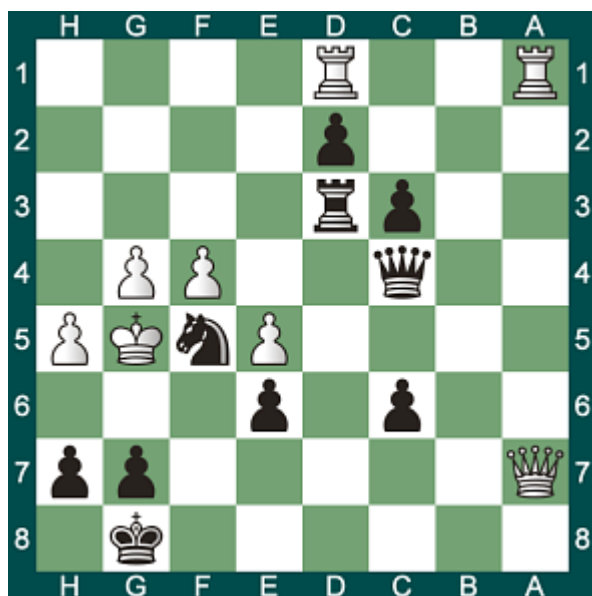

735 - Trait aux noirs



736 - Trait aux blancs

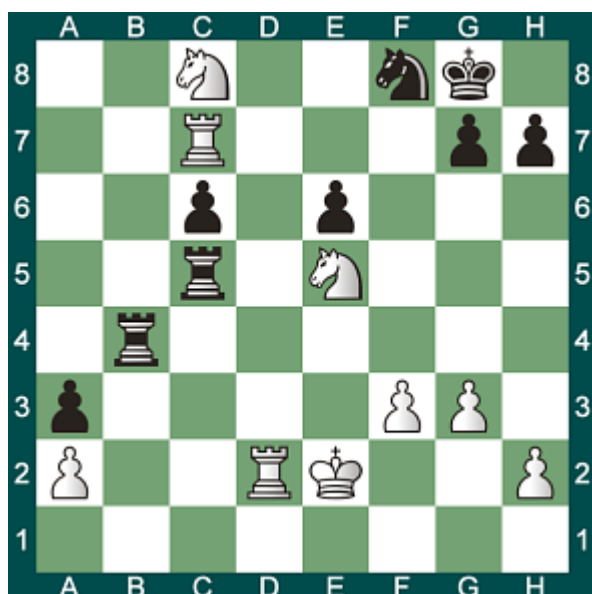

737 - Trait aux blancs



738 - Trait aux noirs



739 - Trait aux noirs



740 - Trait aux noirs

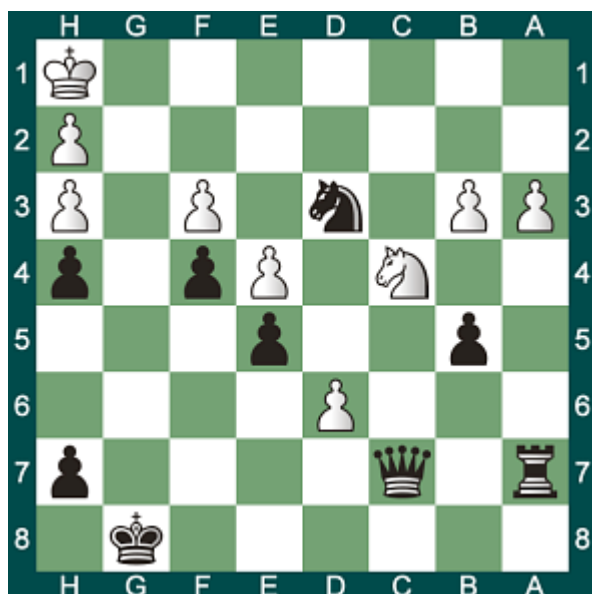

741 - Trait aux blancs

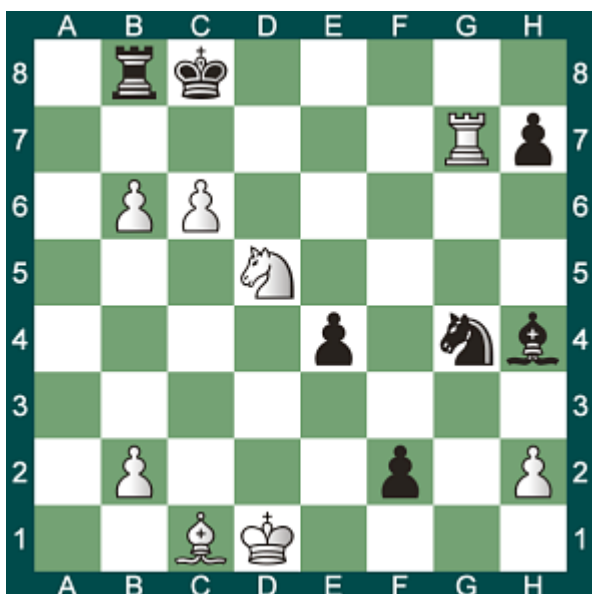

742 - Trait aux noirs



743 - Trait aux blancs

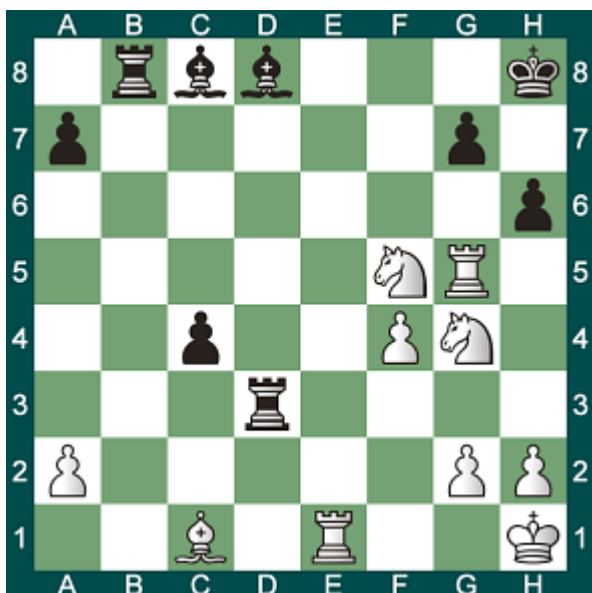

744 - Trait aux blancs



745 - Trait aux noirs

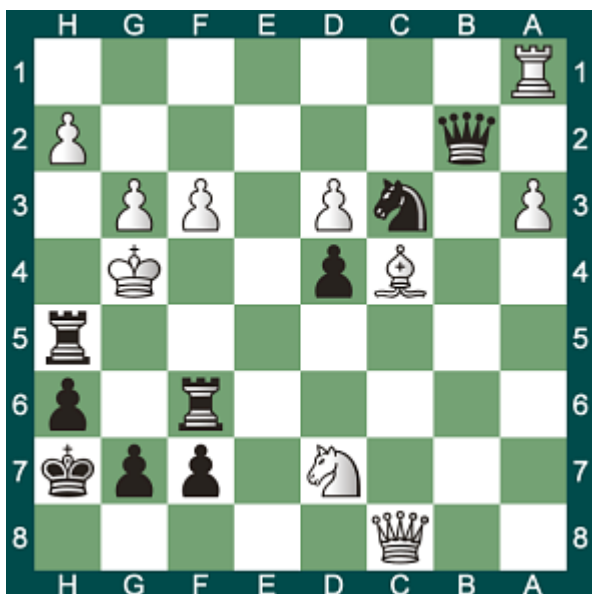

746 - Trait aux noirs



747 - Trait aux blancs

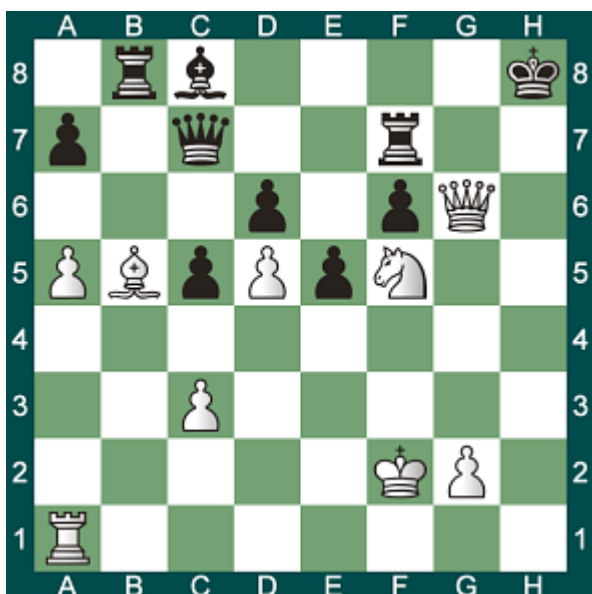

748 - Trait aux blancs



749 - Trait aux blancs

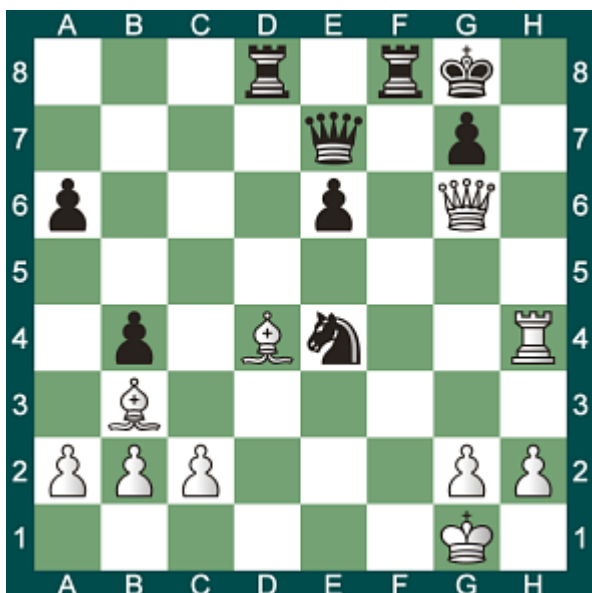

750 - Trait aux blancs

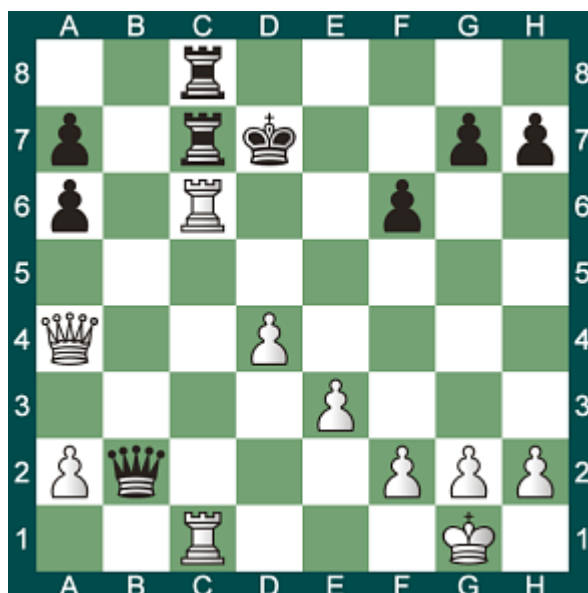

751 - Trait aux blancs

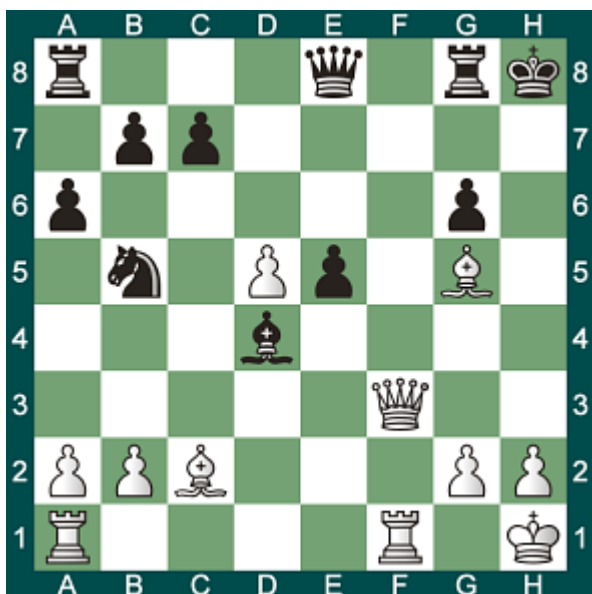

752 - Trait aux blancs

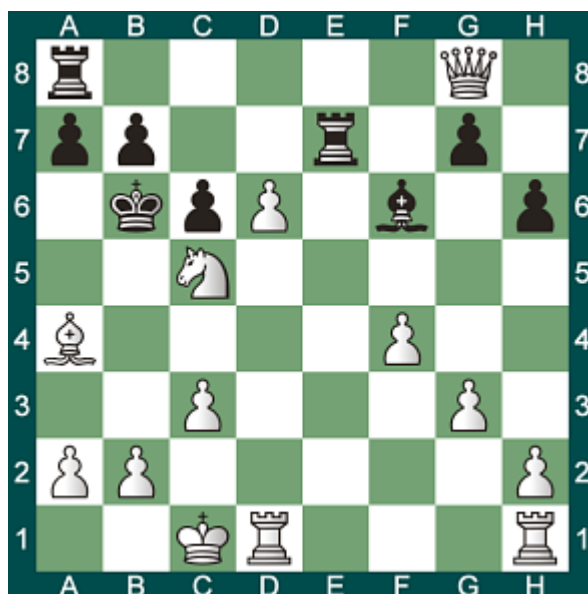

753 - Trait aux noirs

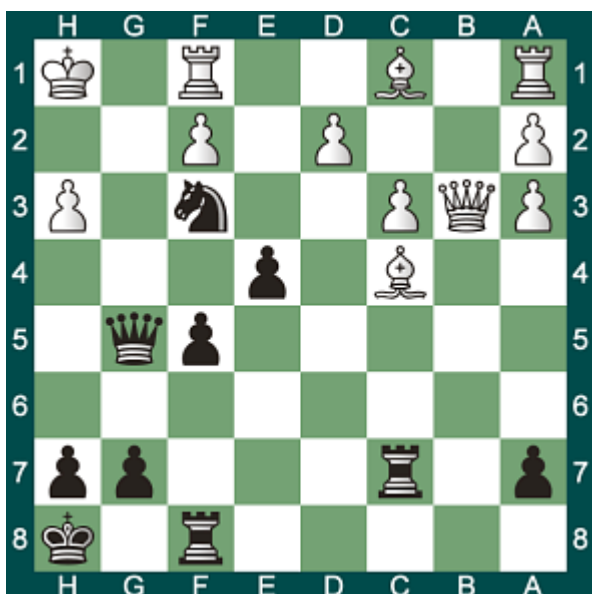

754 - Trait aux blancs



755 - Trait aux blancs

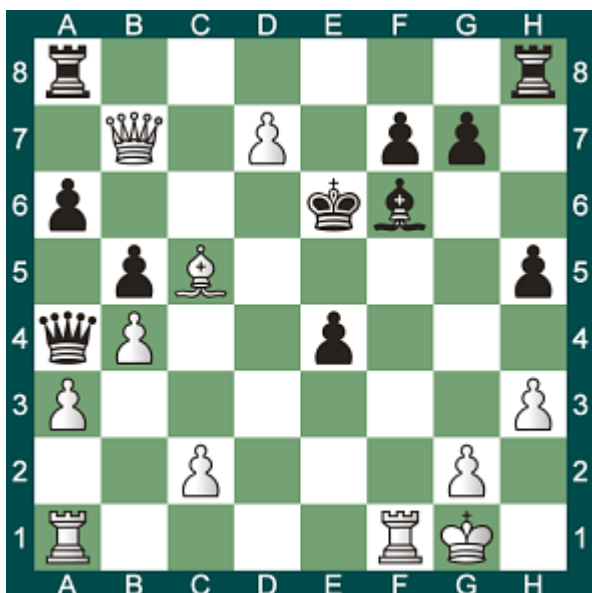

756 - Trait aux blancs



757 - Trait aux noirs



758 - Trait aux blancs

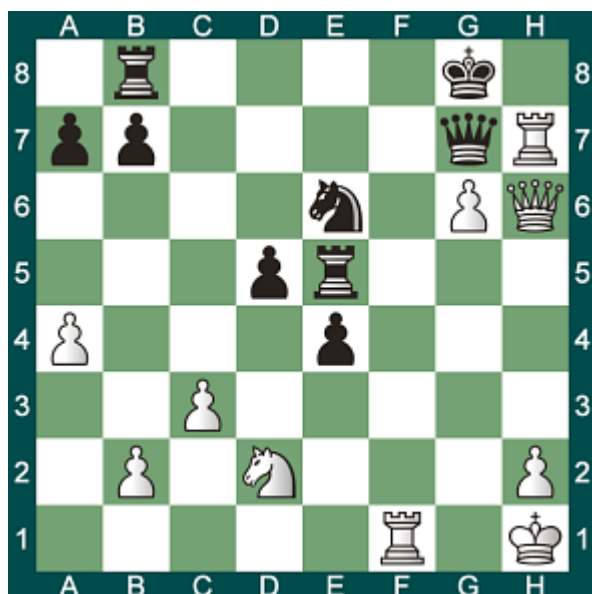

759 - Trait aux blancs



760 - Trait aux blancs

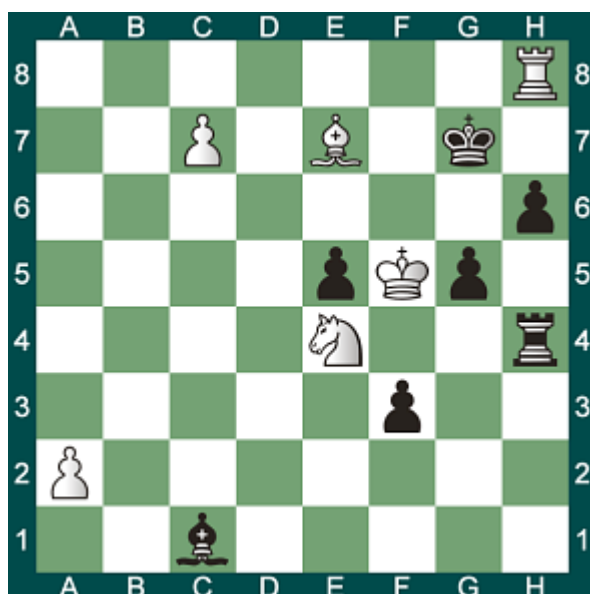

761 - Trait aux blancs

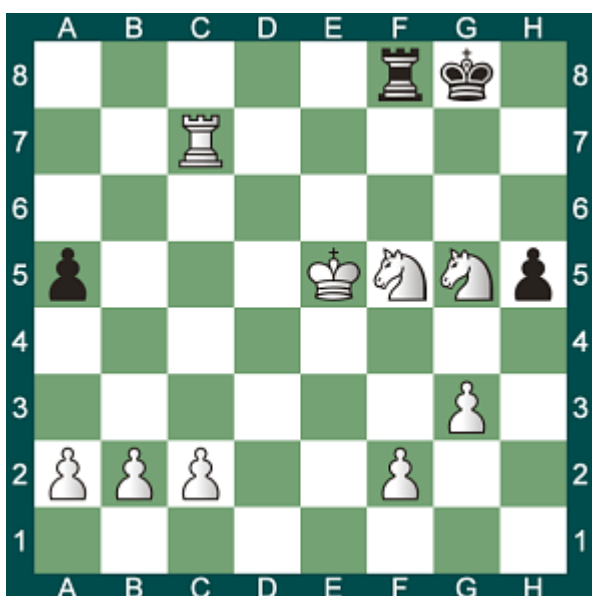

762 - Trait aux noirs



763 - Trait aux blancs

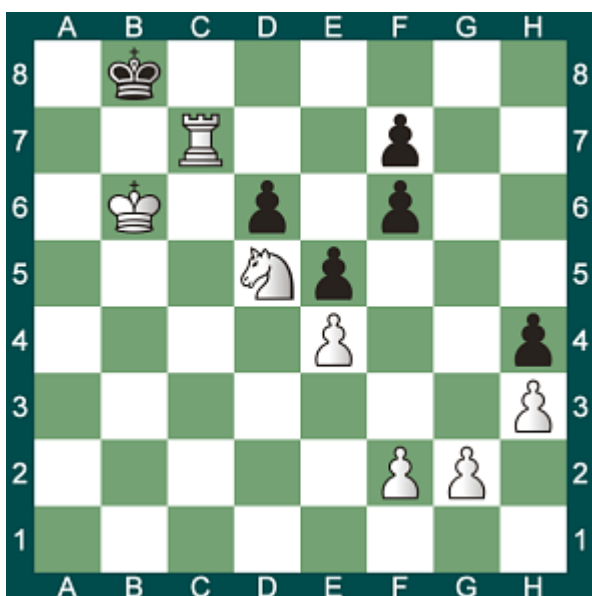

764 - Trait aux blancs





765 - Trait aux blancs

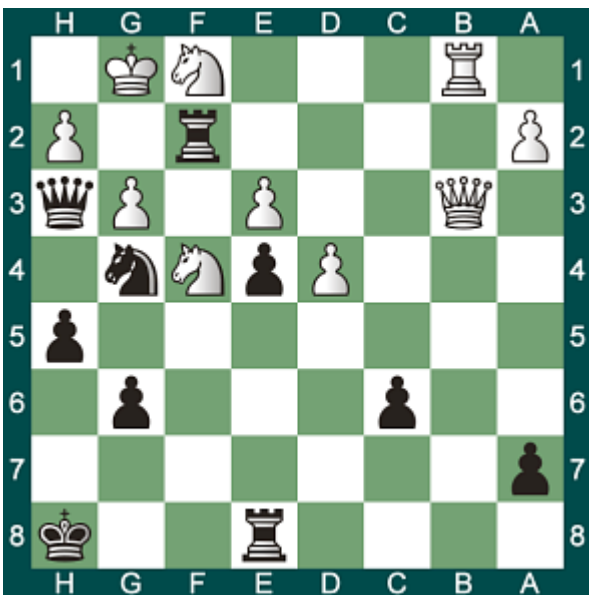

766 - Trait aux noirs

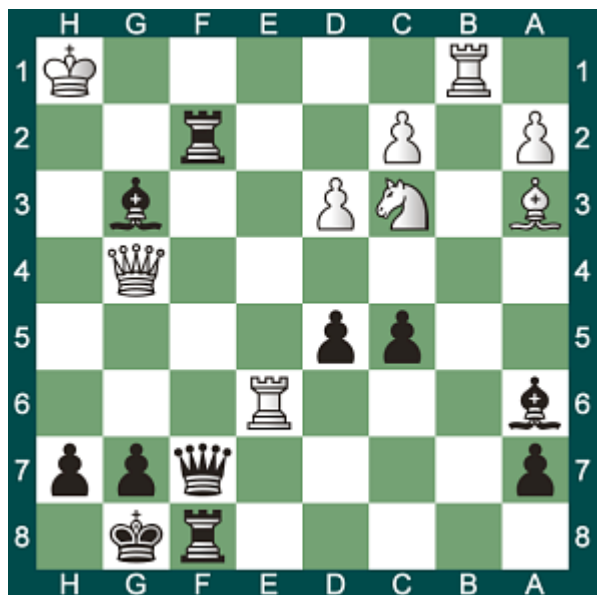

767 - Trait aux noirs

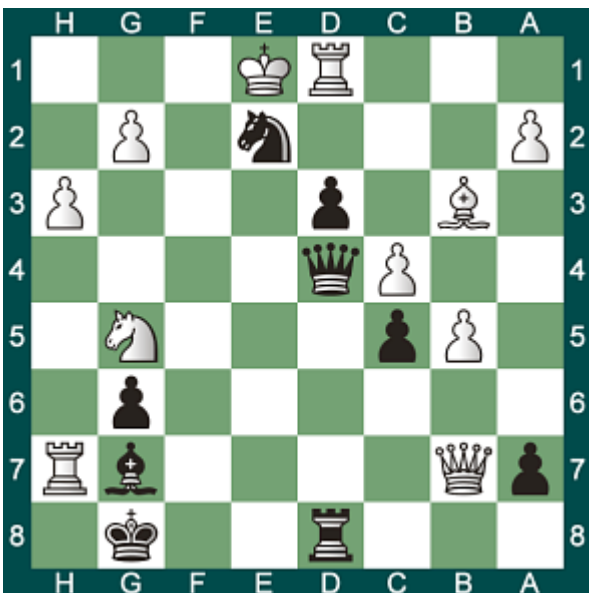

768 - Trait aux blancs

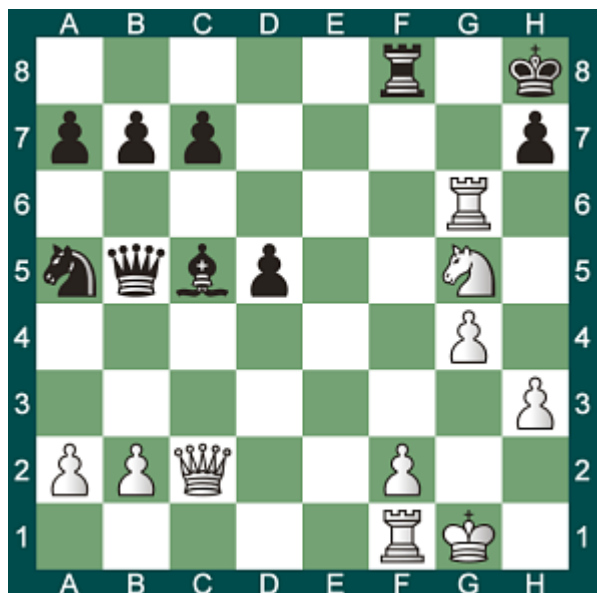

769 - Trait aux blancs

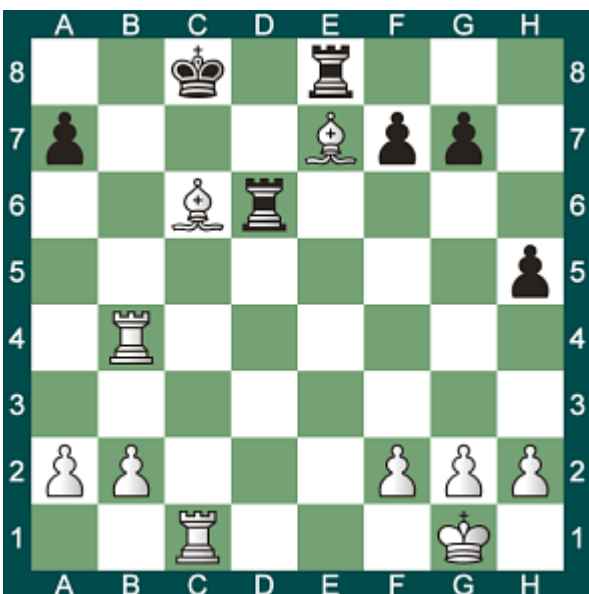

770 - Trait aux noirs

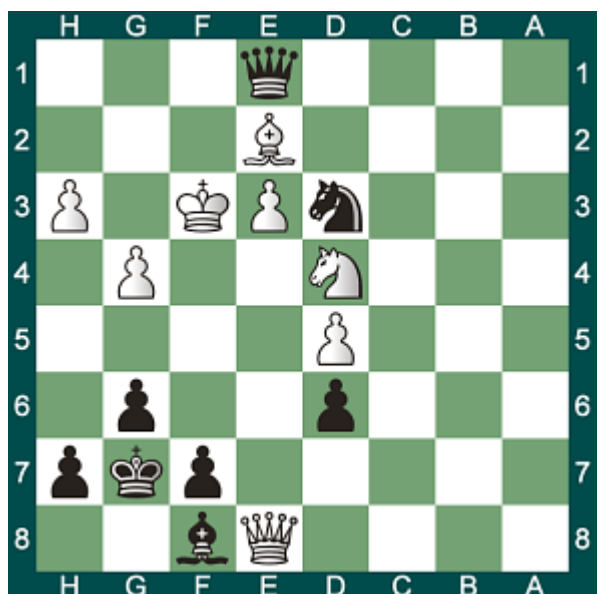

771 - Trait aux blancs

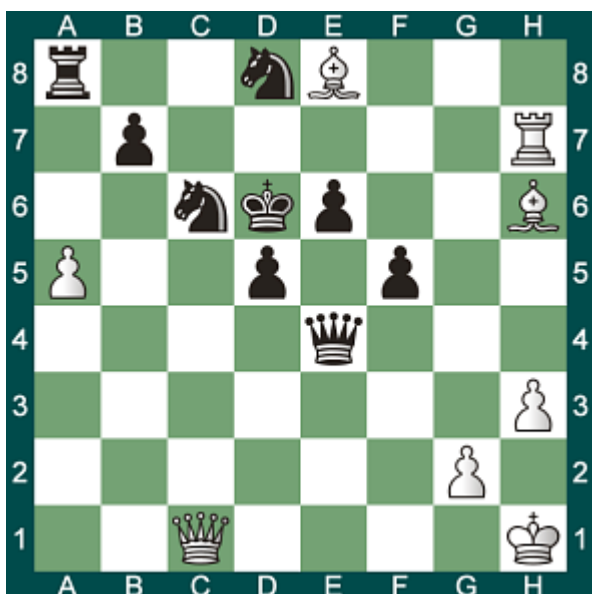

772 - Trait aux noirs

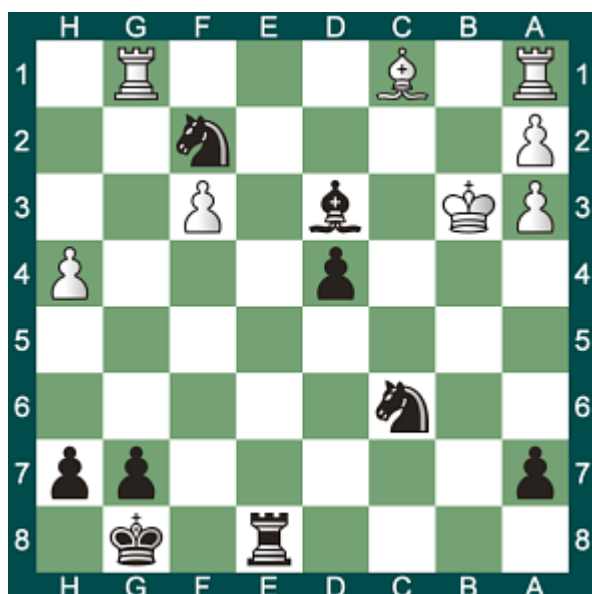

773 - Trait aux noirs

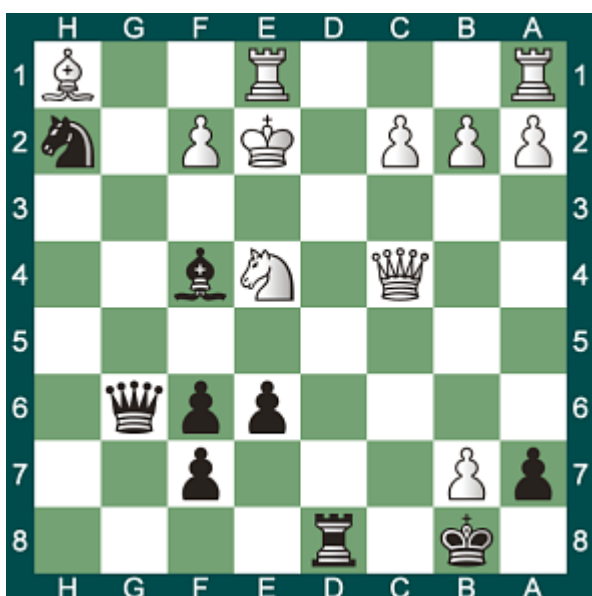

774 - Trait aux blancs

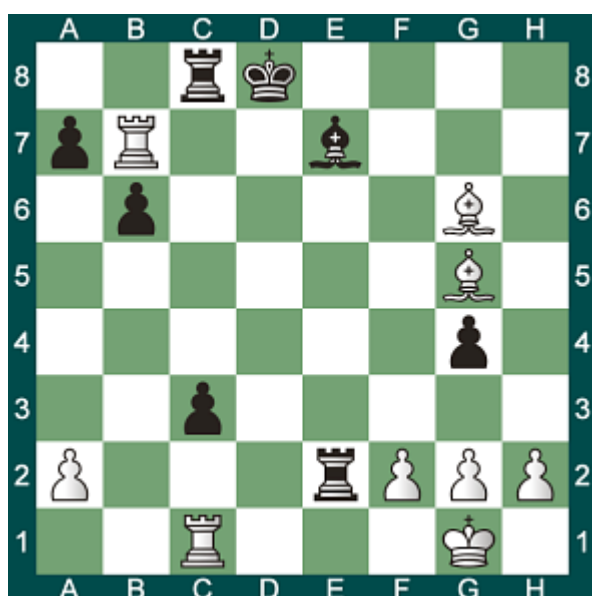

775 - Trait aux noirs

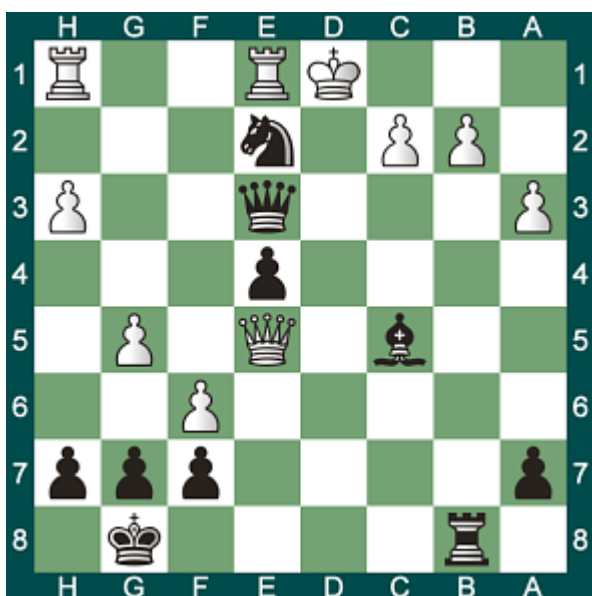

776 - Trait aux blancs



777 - Trait aux noirs

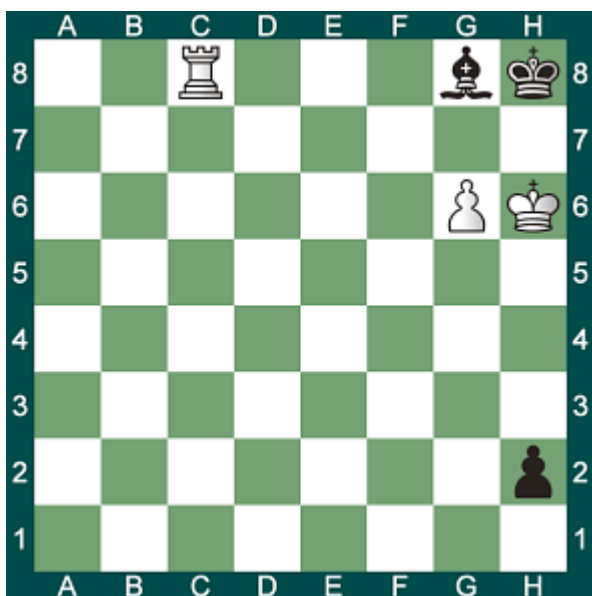

778 - Trait aux noirs



779 - Trait aux blancs

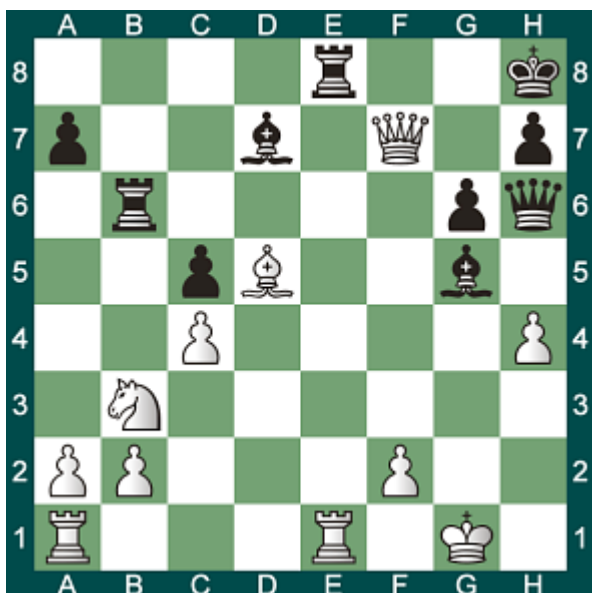

780 - Trait aux noirs



781 - Trait aux noirs

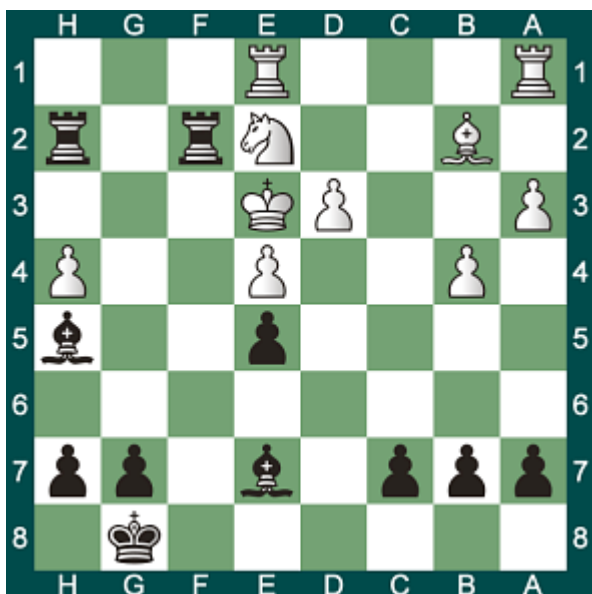

782 - Trait aux blancs

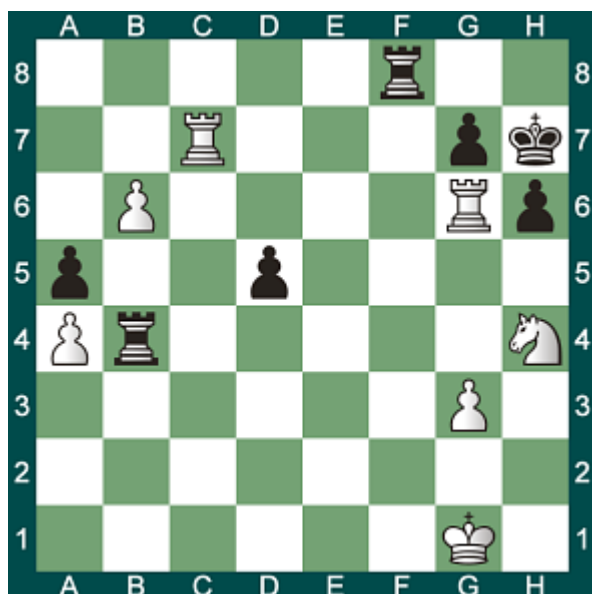

783 - Trait aux noirs

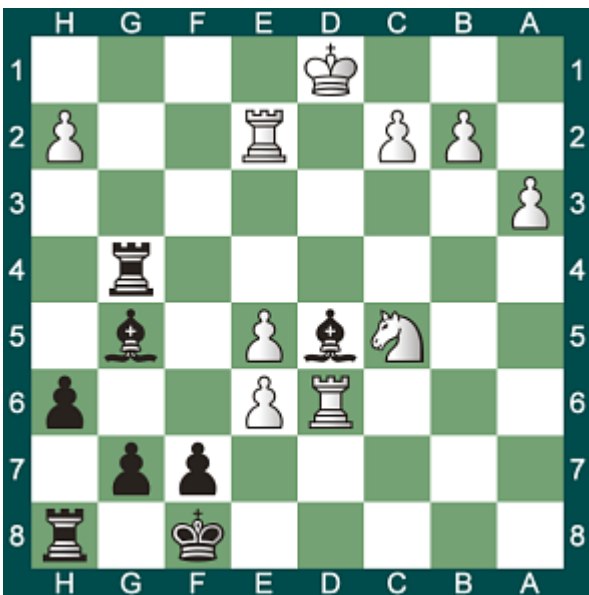

784 - Trait aux blancs

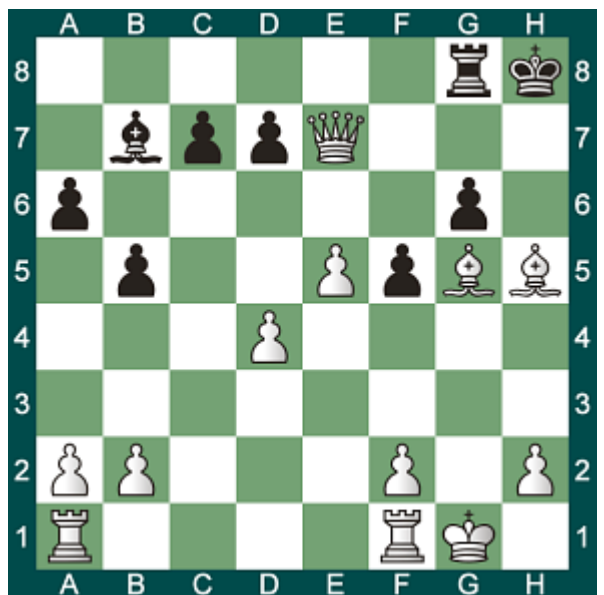

785 - Trait aux noirs



786 - Trait aux blancs

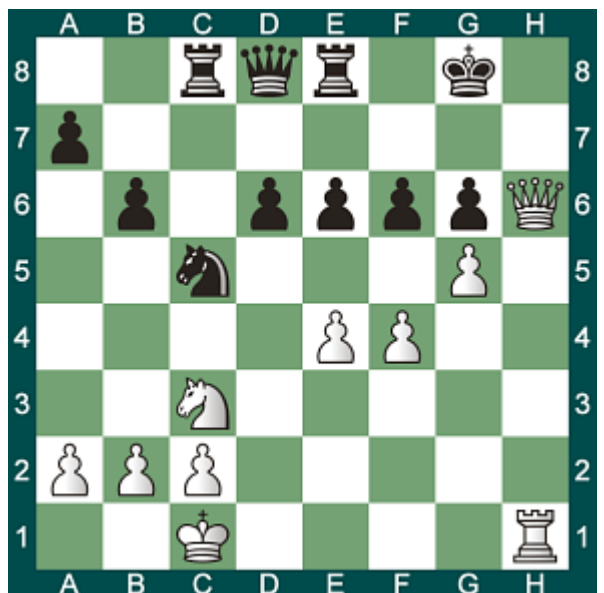

787 - Trait aux blancs

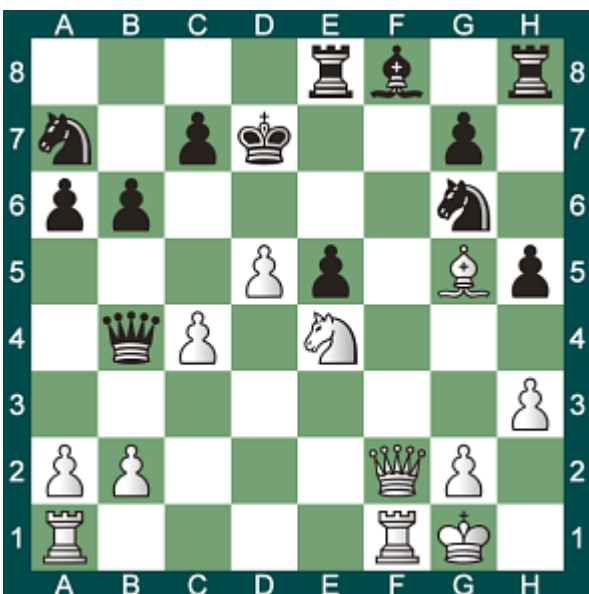

788 - Trait aux blancs

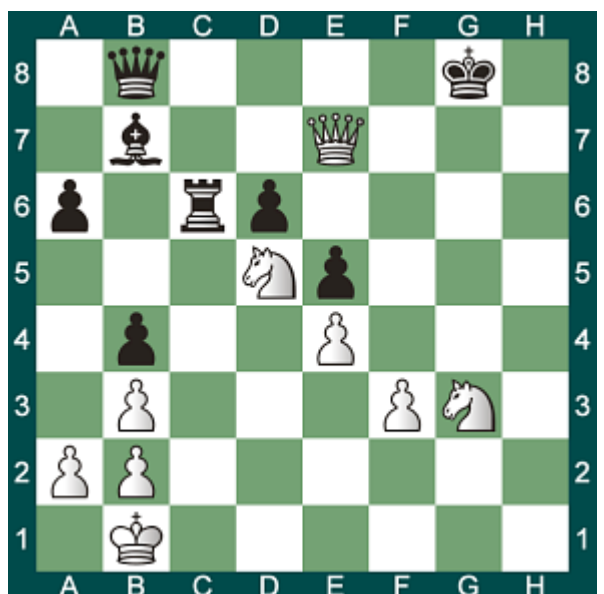

789 - Trait aux noirs



790 - Trait aux noirs



791 - Trait aux noirs

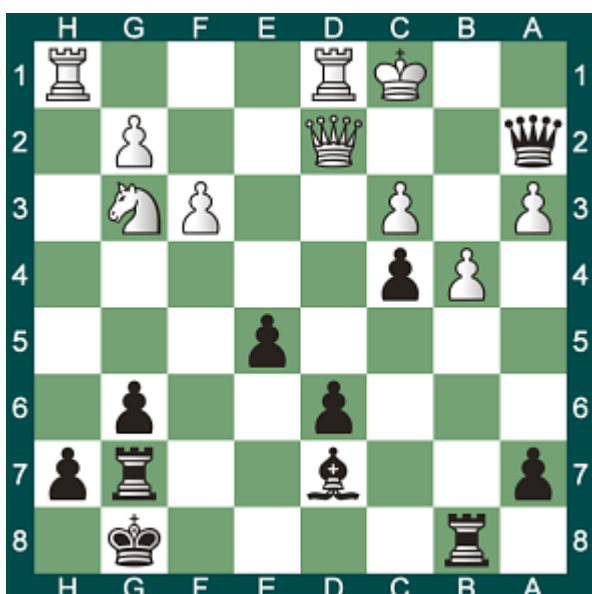

792 - Trait aux blancs

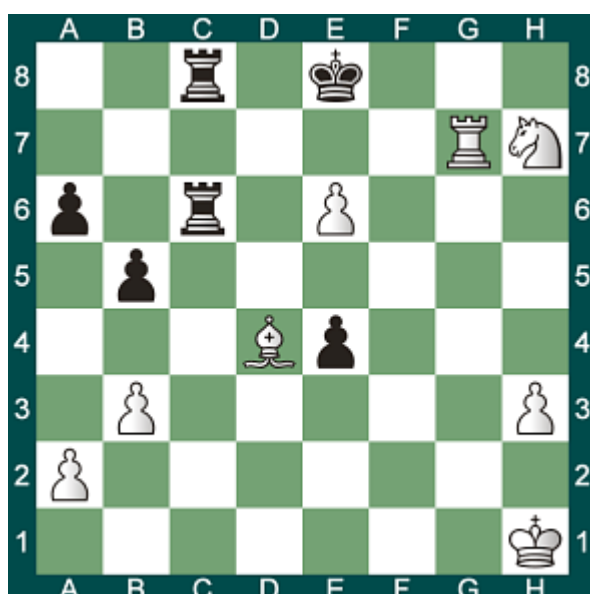

793 - Trait aux blancs



794 - Trait aux blancs

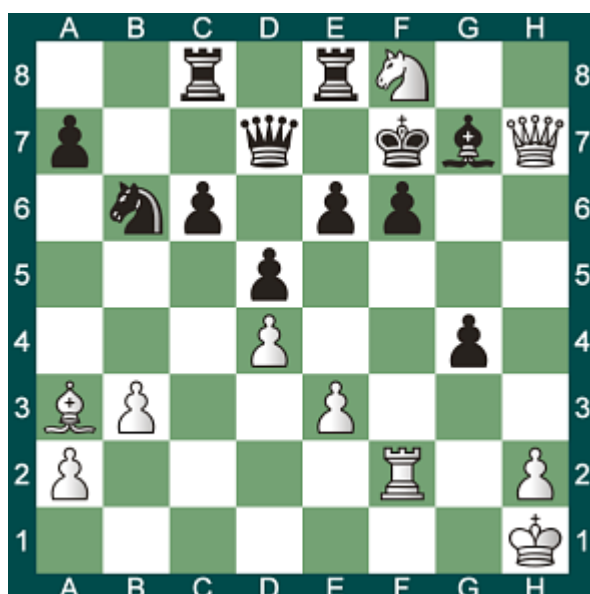

795 - Trait aux blancs

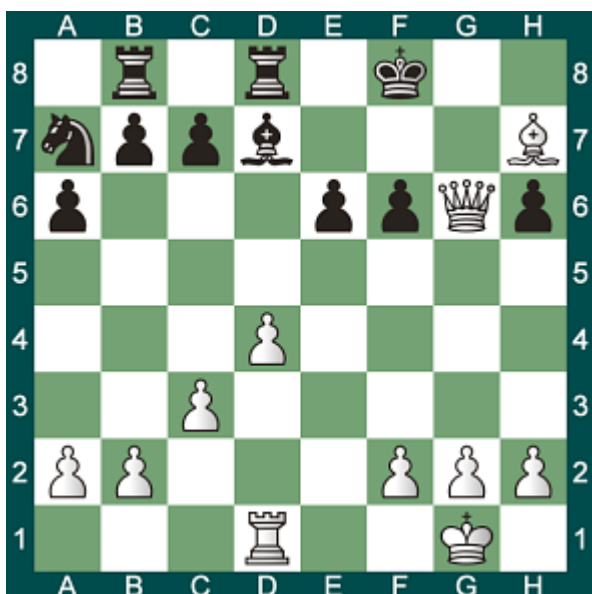

796 - Trait aux blancs



797 - Trait aux noirs



798 - Trait aux blancs

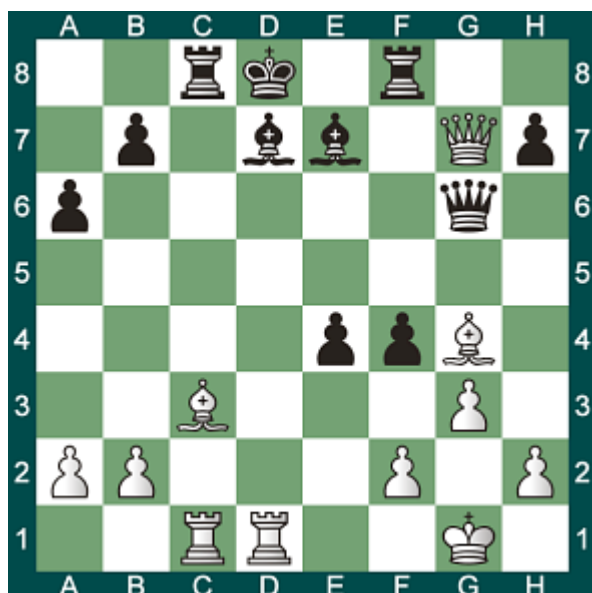

799 - Trait aux blancs

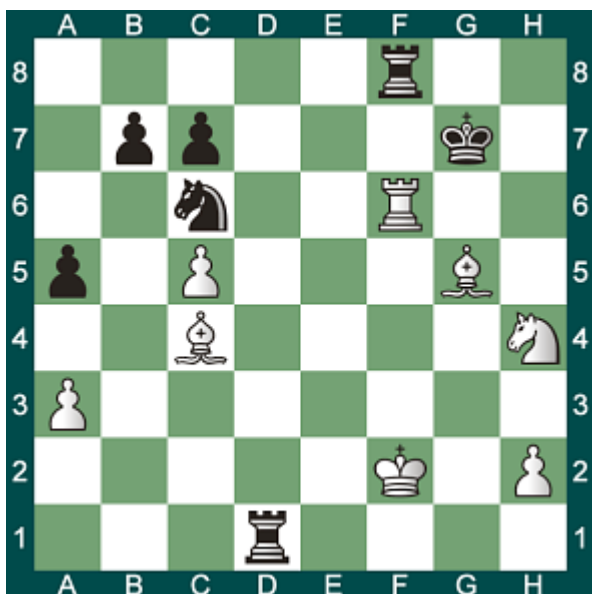

800 - Trait aux noirs



## Solutions - Mat en 2 coups

- 201 1.Dc1+ Rd3 2.Dc3#
- 202 1.Td7+ Rc6 2.Dd5#
- 203 1.f5 Tg8 2.hxg8=C#
- 204 1...Dc7 2.b4 Dc8#
- 205 1...d1=D 2.Rxh3 Dh1#
- 206 1...Re7 2.Rc8 Dd8#
- 207 1...Df2+ 2.Rh3 Dh2#
- 208 1.Rf6 Rg8 2.Dg7#
- 209 1...Rg6 2.Rh8 Tf8#
- 210 1...Cf8+ 2.Rh8 Fe5#
- 211 1.Cf5 g1=D 2.Cd6#
- 212 1...Tg1 2.Rh3 Th1#
- 213 1.Ca3+ Ra1 2.Fc3#
- 214 1...Rb3 2.Cc2 dxc2#
- 215 1.Rf7 b3 2.Th2#
- 216 1.Txb4 Ra6 2.Ta4#
- 217 1.Rf3 Rh1 2.Dg2#
- 218 1...Tc4 2.Re1 Tc1#
- 219 1...Dh2+ 2.Cxh2 Cg3#
- 220 1...Ff3+ 2.Rxg5 Th5#
- 221 1.Txg7+ Txg7 2.Cf6#
- 222 1.Dxh7+ Rxh7 2.Th6#
- 223 1.Dg8+ Txg8 2.Cf7#
- 224 1...d4+ 2.cxd4 Cd5#
- 225 1...Tb1+ 2.Cxb1 Fb2#
- 226 1.Ce6+ Re8 2.Te7#
- 227 1.Cf6+ Rf8 2.De8#
- 228 1.Cf6+ Rh8 2.Fh6#
- 229 1.Te8+ Cf8 2.Ch6#
- 230 1.Cd6+ Rd8 2.Da5#
- 231 1...Dd1+ 2.Re4 Cg3#
- 232 1...Fh3+ 2.Re2 De3#
- 233 1.Tc6+ Rxe5 2.f4#
- 234 1...Dxf2+ 2.Rh3 Fg2#
- 235 1.Cf6+ Rh4 2.Txh7#
- 236 1.Th7+ Cxh7 2.Dg7#
- 237 1.Dh8+ Rf7 2.Ce5#
- 238 1...Dxh3+ 2.Cxh3 Txh3#
- 239 1.Ce7 a5 2.Txh6#
- 240 1.Cc7+ Re4 2.Cd2#
- 241 1.Ce8+ Rh6 2.Dh4#
- 242 1...Fg3+ 2.Tf2 Te8#
- 243 1.Fxd5+ Re8 2.Dxb8#
- 244 1.Cf6+ Rd8 2.Dg8#
- 245 1...Tg2+ 2.Rf1 Ch2#
- 246 1.Fc3+ Ra6 2.Cc5#
- 247 1.De6+ Rf8 2.Cd7#
- 248 1.Fh6+ Fg7 2.Td8#
- 249 1.Dxh6+ Rg8 2.Cf6#
- 250 1...Cf1+ 2.Rh1 Dh2#
- 251 1.Dh8+ Rf7 2.Tf1#
- 252 1.Dg6+ Re7 2.Ff6#
- 253 1...Tg1+ 2.Rh2 Dxh4#
- 254 1.Dh6 Fxg7 2.Dxg7#
- 255 1.Dh6+ Rg8 2.Cf6#
- 256 1.Txe8+ Rc7 2.Tc8#
- 257 1...Te1+ 2.Rf2 Fh4#
- 258 1.Fxf6+ gxf6 2.Dxf6#
- 259 1...Dd1+ 2.Rf2 Ch1#
- 260 1.Cf6+ Rh8 2.Cg6#
- 261 1...Txd1+ 2.Re2 Cc3#
- 262 1.Dxe8+ Rc7 2.Cb5#
- 263 1.Tg5+ Rh4 2.Cf5#
- 264 1.Cf7+ Rh5 2.g4#
- 265 1...Cd4+ 2.Rd2 Td1#
- 266 1...Dh1+ 2.Rf2 Ce4#
- 267 1...Txh3+ 2.gxh3 Fxf3#
- 268 1.Tf3 b4 2.Tg3#
- 269 1.Cb5+ Rd7 2.Dh3#
- 270 1...Cf4+ 2.Rg1 Txg3#
- 271 1...Te3+ 2.Rd4 Cc2#
- 272 1...Ce1+ 2.Rh3 Dh5#
- 273 1.Cc6+ Ra6 2.Ta7#
- 274 1.T1h7+ Rxg6 2.Cf4#
- 275 1...Fd4+ 2.Tf2 Tg5#
- 276 1...Txh3+ 2.Dxh3 Dxh3#
- 277 1.Dxf7+ Rh8 2.Cxg6#
- 278 1.Fxg6+ Rxg6 2.Dh5#
- 279 1.De6+ Rd8 2.Cc6#
- 280 1.Txg7+ Rh8 2.Cg6#
- 281 1.Fd6+ Re8 2.Txg8#
- 282 1...Cf3+ 2.Rf1 Fa6#
- 283 1.Cd5+ Rf5 2.Tg5#
- 284 1...Cg8+ 2.Rxh7 Th4#
- 285 1...Dg1+ 2.Txg1 Cf2#
- 286 1...Cd1+ 2.Txd1 De3#
- 287 1.Te7+ Rf6 2.Cd5#

## Solutions - Mat en 2 coups

288 1...Cd3+ 2.Rf1 Tf2#	317 1.Cxh6+ Rf8 2.Tf7#	346 1...Th6+ 2.Rg4 Cf6#
289 1.Cxc8+ Rg8 2.Td8#	318 1.Ce6+ Rh6 2.Th3#	347 1.Dg7+ Rh5 2.Cf6#
290 1.Dh3+ Rg5 2.Ce4#	319 1.Dg8+ Cxg8 2.Cf7#	348 1...Txf4+ 2.Txe7 Ff6#
291 1.Cxf7+ Rh7 2.Dh8#	320 1.Fxd7+ Rd8 2.Fxc7#	349 1...Dxg3+ 2.Rh1 Cf2#
292 1.Fg5+ Dxc5 2.Txc7#	321 1.Txh6+ Rxh6 2.Dxh8#	350 1.Tg7+ Rh8 2.Cxg6#
293 1...Dg1+ 2.Rh3 Cf2#	322 1.Dxh7+ Rxh7 2.Th4#	351 1...Txe1+ 2.Rf2 Ce4#
294 1.Fxb5+ Rxb5 2.Da4#	323 1.Td8+ Ra7 2.Cc5#	352 1.Cf8+ Th7 2.Cxg6#
295 1...Db1+ 2.Cxb1 Cc2#	324 1.Df6+ Dg7 2.Cxf7#	353 1.Dxh7+ Dxh7 2.Cf7#
296 1...Fxe4+ 2.Tf3 Tcg1#	325 1.Te8 De7 2.Dg7#	354 1...Cc3+ 2.Rc1 Tc2#
297 1.Dxh7+ Rxh7 2.Th5#	326 1...Th1+ 2.Re2 Cd4#	355 1...Ch4+ 2.Rg1 Dg3#
298 1.Cg6+ Cxg6 2.Dg8#	327 1.Cf6+ Rh8 2.Dxh7#	356 1...Th2+ 2.Rg1 Ce2#
299 1.Cxf6+ Rd8 2.Dxd7#	328 1...Cf4+ 2.Rg1 Ch3#	357 1...Ce5+ 2.Rf4 Tf2#
300 1.exd5+ Rd6 2.Cb5#	329 1...Cg3+ 2.Re3 De4#	358 1...Cc4 2.Cd4 Dxb2#
301 1...Dd2+ 2.Rf3 Ch2#	330 1...Ff1+ 2.Rg3 Th3#	359 1...Cg3+ 2.Rh2 Th1#
302 1...Cxb3+ 2.axb3 Dc2#	331 1...Df1+ 2.Rh2 Cg4#	360 1.Cf5+ Dxf5 2.Dh6#
303 1.Ch6+ Rf8 2.Dxf7#	332 1.Dh6+ Rg8 2.Fe6#	361 1.Ch8+ Re7 2.Te8#
304 1.Ff5+ Rd8 2.Tg8#	333 1.Cxe6+ Rg8 2.Dg7#	362 1...Ce3+ 2.Re1 Fg3#
305 1...Fxc2+ 2.Rh2 Df4#	334 1.Ch7+ Rf7 2.Df8#	363 1.Cg6+ Rh7 2.Th8#
306 1.Dxg7+ Cxg7 2.Cf6#	335 1.Dh8+ Rf7 2.Cxg5#	364 1...Cf3+ 2.Rf1 Ced2#
307 1.dxe7+ Rxe7 2.Ch7#	336 1.Cf5+ Rh5 2.Dh4#	365 1...Cxa3+ 2.Rc1 Fb2#
308 1.Dh7+ Rf6 2.Ce4#	337 1...Cg4+ 2.Rh3 Dh1#	366 1.Dg8+ Txg8 2.Cf7#
309 1...Cf3+ 2.Rf1 Fh3#	338 1.g3+ Rh3 2.Cf2#	367 1.Cg6+ Txg6 2.Tf7#
310 1...Cxg4+ 2.Rh3 Th2#	339 1...Cf2+ 2.Rg1 Dg2#	368 1.Tg8+ Txg8 2.Cf7#
311 1.Ce7+ Rh7 2.Fg6#	340 1.Ch6+ Rf8 2.Dxf7#	369 1.Cg6+ hxg6 2.Dh4#
312 1...Cg4+ 2.Rd4 Ta4#	341 1...Cf3+ 2.gxf3 Dg3#	370 1.Fxh6+ Cg7 2.Cd7#
313 1.Txc8+ Rh7 2.Cf6#	342 1...Ch3+ 2.Rf1 Dh1#	371 1.Cxe6+ Rg8 2.Dg7#
314 1.Tf7+ Rh8 2.Txh7#	343 1.Cf7+ Rg7 2.Dxg6#	372 1.Cxf6 Cd8 2.Th7#
315 1.Td5+ Rf6 2.Cg4#	344 1.Dh7+ Cxh7 2.Cg6#	373 1...Ch3 2.Ff3 Dg1#
316 1...Cc2+ 2.Fxc2 Te2#	345 1...Fh2+ 2.Rh1 Cg3#	374 1.Cb5+ Ra8 2.Txa6#



## Solutions - Mat en 2 coups

375 1.Cb3+ Rb6 2.Fa5#	404 1.Tg7+ Rf8 2.Ch7#	433 1.Dh4+ Rg8 2.Ce7#
376 1...Cxe3+ 2.Re1 Te2#	405 1.Cf7+ Rg7 2.Fh6#	434 1.Dd7+ Fxd7 2.Cf7#
377 1.Cf7+ Rc7 2.Dd6#	406 1.Tg8+ Rh7 2.Cf8#	435 1.Dxh6+ Rxf5 2.Cg3#
378 1...Ce2+ 2.Rh1 Txf1#	407 1.Cb4+ Rb6 2.Tb5#	436 1...Ce3+ 2.Rh3 Dxh1#
379 1.Db8+ Txb8 2.Cc7#	408 1.Cxh6+ Rh7 2.Fd3#	437 1...Cc2+ 2.Ra2 Tb2#
380 1.Cg3+ Re6 2.Td6#	409 1...Txa3+ 2.Rc4 Ce5#	438 1.Th5+ Rg6 2.Cf4#
381 1.Cc6+ Ra4 2.Cc3#	410 1...Cf1+ 2.Rh1 Dh2#	439 1...Txh2+ 2.Rg1 Cf3#
382 1...Fb6+ 2.Rg3 Cf5#	411 1.Ce7+ Rh8 2.Txf8#	440 1.Fd6+ Re8 2.Cf6#
383 1.Td3+ Rxc4 2.Ce3#	412 1.Cxh6+ Rh7 2.Fe4#	441 1.Dxh7+ Rf8 2.Df7#
384 1...Txc2+ 2.Fxc2 Ca2#	413 1.Cg5+ Rh8 2.Txh6#	442 1...Dc2+ 2.Fd2 Te1#
385 1.Cg6+ Rg7 2.Fh6#	414 1...Cxb3+ 2.Cxb3 Tcxa2#	443 1.Dxh6+ gxh6 2.Txh6#
386 1...Dh1+ 2.Fg1 Ch2#	415 1.Cd6+ Rf8 2.Df7#	444 1.Dh6+ Rg8 2.Dh7#
387 1.Cg6+ fxg6 2.Txf6#	416 1...h4+ 2.Rf3 Ce5#	445 1...Txf2+ 2.Rxf2 Dg2#
388 1...Txf1+ 2.Rg2 Ce3#	417 1.Dxb7 c4 2.Cxc4#	446 1...Dg3+ 2.Rh1 Dxh3#
389 1.Th5+ Rg8 2.Cf6#	418 1...a5+ 2.Ra3 Fc5#	447 1.Te8+ Rh7 2.Th8#
390 1.Cc7+ Rf7 2.Df6#	419 1...Tc2+ 2.Rd1 Ce3#	448 1...Ff3+ 2.Rc2 Dxc3#
391 1...Fh2+ 2.Rf1 Cg3#	420 1...Txf4+ 2.Ff2 Fg2#	449 1.Dxa6+ Rxc7 2.Dc6#
392 1.Ta8+ Rc7 2.Ce8#	421 1.Cf6+ Rh8 2.Dxh7#	450 1.Dxf6+ Ff7 2.Th8#
393 1.Txa7+ Rb8 2.Cd7#	422 1.Txg8+ Rxg8 2.Dg7#	451 1.Fxf6+ Rg6 2.Dg5#
394 1.Dh6+ Rg8 2.Ce7#	423 1.Cf7+ Rg8 2.Cxh6#	452 1.Txh7+ Rg8 2.Th8#
395 1...Cf3+ 2.Rh1 Fxg2#	424 1...Cc4+ 2.bxc4 Ta6#	453 1...Te1+ 2.Rf2 De3#
396 1...Th6+ 2.Rg3 Ce2#	425 1...Ff4+ 2.Rh1 Dxh3#	454 1.Tb6+ Ra7 2.Dxa5#
397 1.Ch7+ Re8 2.Cg7#	426 1...Dxe4+ 2.Rg3 Ce2#	455 1...Dg1+ 2.Rd2 De3#
398 1.Dg8+ Cxg8 2.Cf7#	427 1...Cd2+ 2.Re1 Tf1#	456 1.Dg4+ Rf8 2.Dg7#
399 1.Cg7+ Fxh4+ 2.Txh4#	428 1.Dxg6+ Rh8 2.Cf7#	457 1...Td2 2.Ta2 Dxg2#
400 1...Th6+ 2.Rg3 Ce4#	429 1...Cf4+ 2.gxf4 Dg2#	458 1.Dg5+ Rh7 2.Dg7#
401 1.Tdg8+ Rf7 2.Cd6#	430 1.Ch4+ Rg5 2.Tg7#	459 1.De8+ Rg7 2.Cf5#
402 1.Dh5+ Rg8 2.Cxe7#	431 1...Dg2+ 2.Rf4 Ch3#	460 1...Df1+ 2.Rd2 Ff4#
403 1.Ch7+ Re7 2.Dxg5#	432 1.Fxf6+ Dxf6 2.Th7#	461 1...Cg3+ 2.Re1 De3#

## Solutions - Mat en 2 coups

462 1.Txf7+ Rd6 2.Df8#	491 1.Td8+ Te8 2.Dxf7#	520 1...g1=D+ 2.Txg1 Th3#
463 1...Dxf2+ 2.Rg4 Dxd2#	492 1.Fg6+ Rg8 2.Df7#	521 1.Txg7+ Rf8 2.Tg8#
464 1.Th6+ Rg8 2.Th8#	493 1.Cg6+ Rh3 2.g5#	522 1.Dh8+ Cg8 2.Dg7#
465 1...Tg1+ 2.Rf2 Dg3#	494 1...Dc7+ 2.Rd5 Td8#	523 1...Dxf3+ 2.Rg1 Fe3#
466 1.Dc5+ Rd7 2.Te7#	495 1...Df3+ 2.Tg2 Dxd2#	524 1...Dh1+ 2.Rf2 Tf3#
467 1...Te1+ 2.Dxe1 Dg2#	496 1...Tf1+ 2.Rc2 Tc8#	525 1.Dh8+ Rf7 2.Th7#
468 1.Tg8+ Re7 2.Te8#	497 1.f6 Cxd3 2.Dg7#	526 1...Dxf2+ 2.Rxf2 T8g2#
469 1.Ff5+ Rg5 2.Df6#	498 1...Cf4+ 2.Rh4 g5#	527 1...Tg4+ 34.Rh2 Dg2#
470 1.Fxe6+ Rh8 2.Tg8#	499 1...Ce3+ 2.Rc1 De1#	528 1.Th5 Ff6 2.Dh7#
471 1...Fe3+ 2.Tc1 Txc1#	500 1...Txh2+ 2.Rxh2 Dh3#	529 1...Dh1+ 2.Rf2 Fh4#
472 1...Dg1+ 2.Df1 Dxf1#	501 1.Ta7+ Rb8 2.Cc6#	530 1.Dxh8+ Rf7 2.Te7#
473 1.Df8+ Rd7 2.Dd6#	502 1...Th2+ 2.Cxh2 Fh4#	531 1...Dh3+ 2.Rg1 Cf3#
474 1.Dh7+ Rxf8 2.Dh8#	503 1...Tc3+ 2.Rf4 De4#	532 1.Fh6+ Rxf6 2.g5#
475 1.Cxf6+ Rf8 2.Tf7#	504 1...Cyg3+ 2.Rg1 Tg2#	533 1.Cc7+ Ra7 2.Ta8#
476 1...Fxf3 2.b5 Th1#	505 1.Ce6+ Re8 2.Dxd8#	534 1...Ce6+ 2.Rxe4 Th4#
477 1...Df4 2.Te1 Dh2#	506 1...Txg3+ 2.Rh2 Cf1#	535 1...Cf5+ 2.Rf3 Dd5#
478 1.Tf8+ Rxf8 2.Dg8#	507 1.Fh7 Ce7 2.Fg7#	536 1...Te1+ 2.Cb1 Cb3#
479 1.Tg1+ Rf8 2.Th8#	508 1.Df7+ Rd6 2.Cf5#	537 1.Cg6+ hxg6 2.Dxd7#
480 1.Fxc5+ De7 2.Df7#	509 1.Cd3+ Fxd3 2.Rxd3#	538 1...Cf5+ 2.Rc5 Dxe3#
481 1...Dg1+ 2.Txg1 Cf2#	510 1.Txf7+ Rh8 2.Dg7#	539 1...Txg2+ 2.Rd3 Fc2#
482 1.Fxe6+ Rh8 2.Dxh6#	511 1...Ce3+ 2.Rg5 Txh5#	540 1.Txh7+ Rg8 2.Fc4#
483 1...Tf1+ 2.Rg2 T8f2#	512 1...Ce4+ 2.Dxe4 De7#	541 1.Df6+ Ff7 2.Th8#
484 1.Th8+ Rg7 2.Dh7#	513 1.Dxf7+ Rh6 2.Th8#	542 1...Dxg1+ 2.Rd2 Txf2#
485 1.Dxh7+ Re6 2.Tg6#	514 1.Txg6+ Tf6 2.Fxf6#	543 1.Dg5+ Rh7 2.Dg7#
486 1...Txe2+ 2.Rxe2 De3#	515 1.Dxf6+ Dxf6 2.Tg8#	544 1...Df2+ 2.Rd1 Ff3#
487 1.Dh8+ Rf7 2.Tf6#	516 1...Ce5+ 2.Rg3 Ff4#	545 1.g7+ Rg8 2.Cxf6#
488 1.Dxh7+ Rxh7 2.Th3#	517 1...Dxd3+ 2.Tfxd3 Ch2#	546 1.Tg6+ Txg6 2.Dxd6#
489 1.Cxe6+ Rc8 2.Cd6#	518 1...Fg3+ 2.Rf1 Dh1#	547 1.Th8+ Rg5 2.Df4#
490 1.Fc6+ Td7 2.Tb8#	519 1.Th1+ Rg7 2.Dh6#	548 1.Ff8+ Rh5 2.g4#

## Solutions - Mat en 2 coups

549 1...Cc3+ 2.Rc1 Cd3#	578 1...Fg8+ 2.Rb1 Dxe1#	607 1.Da7+ Rc6 2.Cd4#
550 1...Df1+ 2.Cg1 Dxcg2#	579 1.Cd2+ Rd4 2.Dg1#	608 1.Cxcg6+ Rg7 2.Df6#
551 1.Th7+ Re6 2.Df6#	580 1...Dxh3+ 2.gxh3 Tf1#	609 1.Cf5+ Rg8 2.Ce7#
552 1.De7+ Rg8 2.d6#	581 1...Th3+ 2.Rxh3 Dh4#	610 1.e8=D+ Rf6 2.Txd6#
553 1.Dxf6+ Rg8 2.Dg7#	582 1.Dh8+ Rf7 2.Fxe6#	611 1...Tfa2 2.Fd3 T8a3#
554 1.Dd6+ Re8 2.Tg8#	583 1...Dxcg2+ 2.Re1 Te3#	612 1.Te7+ Rd8 2.Dxd6#
555 1...Df3+ 2.Dg2 Dxcg2#	584 1.Txe8+ Rxh7 2.Th8#	613 1...Cf4 2.Th1 g5#
556 1.Ch5+ Rf8 2.Dd8#	585 1.Txh5+ Rxh5 2.Dh4#	614 1.Dh8+ Re7 2.Txf7#
557 1.Te8+ Rg7 2.Tg8#	586 1.Dh4+ Rxcg6 2.Dh6#	615 1...Ce3+ 2.Re1 Te2#
558 1.Txh6+ gxh6 2.Dxcg8#	587 1...Dxf2+ 2.Rh1 Cg3#	616 1.Fe6+ Rg6 2.Tg1#
559 1.exf6 Tg8 2.Dh5#	588 1...Th7+ 2.Rg3 Df4#	617 1.Txcg6 dxe4 2.Tg8#
560 1.Fh6+ Re8 2.Fb5#	589 1...Tf2+ 2.Re4 Te3#	618 1.Txf7+ Dxf7 2.Dxf7#
561 1.Tf8+ Rg7 2.Dg8#	590 1.Tf7+ Rg8 2.Dh7#	619 1...T2g3+ 2.Rh2 Fg1#
562 1.Th3+ Rg8 2.Th8#	591 1.Tf5+ Rh4 2.Fe1#	620 1.Cd5+ Rd8 2.Dc7#
563 1...Dxa2+ 2.Rc1 Db2#	592 1.Dh6+ Rf5 2.Th5#	621 1.Th1+ Rg5 2.Df4#
564 1.De6+ Rh5 2.Fg4#	593 1.Dxf8+ Rxf8 2.Txd8#	622 1...Cxcg4+ 2.Rxh5 Th3#
565 1...Cxf4+ 2.Rh2 Dg2#	594 1...Dd3+ 2.Rc1 Dc2#	623 1...g6+ 2.Rh6 Dg7#
566 1...Tg1+ 2.Rh4 g5#	595 1.Tf4+ Df5 2.Dh6#	624 1.Tg6+ Re5 2.Dc7#
567 1...Tg1+ 2.Fxcg1 Fg2#	596 1...Fc2+ 2.Ra2 Dxb2#	625 1.Txa5+ Rb8 2.Ta8#
568 1...Dg2+ 2.Re3 Df2#	597 1.hxcg7+ Rg8 2.Th8#	626 1.Tg7 Dd8 2.Dxh7#
569 1.Fh5+ Rf8 2.Txe8#	598 1...Tf1+ 2.Fxf1 Txf1#	627 1...Txh3+ 2.gxh3 Dg1#
570 1...Txcg3+ 2.Df3 Fxf3#	599 1...Th1+ 2.Fxh1 Dh2#	628 1.Th8+ Dxh8 2.Dxf7#
571 1.Dxh7+ Rf8 2.Dh6#	600 1.Fh6+ Tf8 2.Dxf8#	629 1...Td1+ 2.Re2 Dd3#
572 1...Dxf6+ 2.Cf4 Dxf4#	601 1...Tf1+ 2.Rh2 Th1#	630 1.Txcg8+ Rh7 2.Dg7#
573 1...b6+ 2.Ra6 Da4#	602 1.Df8+ Rh7 2.Cg5#	631 1.T2xe7+ Txe7 2.Tf8#
574 1...Cd2 2.fxcg6 Fc3#	603 1.Df7+ Rd6 2.Cf5#	632 1...Dh2+ 2.Rf3 Cd4#
575 1...Cxf4 2.Tb3 Th1#	604 1.Dg7+ Fxcg7 2.Txcg7#	633 1.Fxf7+ Rxf7 2.Dxcg7#
576 1...Cxd6+ 2.exd6 f5#	605 1.Dxf6+ gxf6 2.Fxh6#	634 1...Rg7 2.Te1 Cc7#
577 1...Ff2+ 2.Rh2 Dg1#	606 1.Dg5+ Rf7 2.Te7#	635 1.Dxh6+ Rxh6 2.Th5#

## Solutions - Mat en 2 coups

- 636 1.Txh6+ Dxh6 2.Dxh6#
- 637 1...Fg3+ 2.Rf1 Dh1#
- 638 1...Txh3+ 2.Rg1 Th1#
- 639 1.Dg8+ Txg8 2.Cf7#
- 640 1...Cb3+ 2.Rb1 Fe4#
- 641 1...Th1+ 2.Fxh1 Th2#
- 642 1.Th8+ Rd7 2.Td8#
- 643 1.Dxe6+ De7 2.Tg8#
- 644 1.Dg5+ Rh8 2.Dh6#
- 645 1.Dg5+ Rh8 2.Dh6#
- 646 1.Dh8+ Rf7 2.Th7#
- 647 1.Txb7+ Rc8 2.Tb8#
- 648 1...Fd3+ 2.Txd3 Dxe1#
- 649 1.Txe6 fxe6 2.Df8#
- 650 1.Ff4+ Rd4 2.Dc4#
- 651 1...Dh3+ 2.Rg5 Ce6#
- 652 1.Tf8+ Dxf8 2.Txf8#
- 653 1.Txd5+ Dxd5 2.Db6#
- 654 1...Df3+ 2.Re1 Df2#
- 655 1.Dxh5+ Rg7 2.Dh8#
- 656 1...Da2+ 2.Rc3 Ta3#
- 657 1.Dh7+ Rf6 2.Dg6#
- 658 1...Tf1+ 2.Rh2 Th1#
- 659 1...Txh3+ 2.Dxh3 Dg1#
- 660 1.Txe8+ Cxe8 2.Txe8#
- 661 1.Td8+ Rc7 2.Dd6#
- 662 1.Txg6+ fxg6 2.Dxg6#
- 663 1.Tc8+ Re7 2.Dg5#
- 664 1...Th4+ 2.Rxh4 Dh5#
- 665 1...f3+ 2.Rg3 Fd6#
- 666 1.Fxg6+ Rf8 2.Dh8#
- 667 1.Dxd5+ Tf7 2.Dxf7#
- 668 1.Cf6+ Rh8 2.Dg8#
- 669 1.Dxh6+ Rg8 2.Dh8#
- 670 1...Cc2+ 2.Rc5 Cd7#
- 671 1.Txc7+ Rxc7 2.Dd7#
- 672 1...Cc3+ 2.Fxc3 Te3#
- 673 1...Dg3+ 2.Txg3 fxg3#
- 674 1.Tb8+ Ce6 2.Fxe6#
- 675 1...Dh4+ 2.Rf3 Dg4#
- 676 1...Dg4+ 2.Rf1 Dg2#
- 677 1.Dh8+ Re7 2.cxd6#
- 678 1.Ch6+ Rf8 2.Tf7#
- 679 1...Ta2+ 2.Rd3 Fa6#
- 680 1...Cc3+ 2.Rc1 Tc2#
- 681 1...De2 2.Dxe7 Df1#
- 682 1.Dg6 Cf5 2.Dh7#
- 683 1.Td8+ Cf8 2.Dxg7#
- 684 1...Fe6+ 2.c4 Ta1#
- 685 1.Cg4+ Re4 2.De6#
- 686 1...Tf5+ 2.Cf4 Txf4#
- 687 1...Txf1+ 2.Rxf1 De1#
- 688 1.Txh6+ Rg3 2.Tf3#
- 689 1.Dh5+ Rg8 2.Fe6#
- 690 1...Dh3+ 2.Rg1 Ce2#
- 691 1.Dh7+ Rf8 2.Dh8#
- 692 1...Th8+ 2.Rg2 Dh2#
- 693 1...Dc2+ 2.Ra5 Cc4#
- 694 1...Tf1+ 2.Rg2 T8f2#
- 695 1...T2xg3+ 2.Txf3 Tg1#
- 696 1...Dxe3+ 2.Rc4 Tb4#
- 697 1.Ce6+ Rf7 2.Dg8#
- 698 1...Txh1+ 2.Rg2 Df3#
- 699 1.Ff6+ Tg7 2.Dxg7#
- 700 1...Txh3+ 2.gxh3 Dh2#
- 701 1...Fc4+ 2.Ra1 Da3#
- 702 1...Dh1+ 2.Rf2 Cg4#
- 703 1...Fh4+ 2.Rf1 Th1#
- 704 1...Ff4+ 2.Rc3 Fd2#
- 705 1.Fd2+ Txd2 2.Tc5#
- 706 1...Td1+ 2.Te1 Txe1#
- 707 1.Txf7+ Rg8 2.Dd8#
- 708 1...Cg3+ 2.Rg1 Dxxg2#
- 709 1.Dc5+ Re8 2.Txh8#
- 710 1.Tf4+ Rg3 2.Ce2#
- 711 1...Te2+ 2.Rh1 Fe4#
- 712 1...Txe1+ 2.Cxe1 Df1#
- 713 1...Fxxg3+ 2.Rxxg3 Dh4#
- 714 1...Fxxg1+ 2.Rxxg1 Dg2#
- 715 1.Txxg6+ hxxg6 2.Dh8#
- 716 1...Cf3+ 2.Rh3 Th2#
- 717 1.Fh3+ f5 2.Fxf5#
- 718 1.Tf7 Cxe5 2.Cd8#
- 719 1...Df3+ 2.Re1 Th1#
- 720 1...Ce3 2.Ce2 Dxxg2#
- 721 1...Dxd3+ 2.Ra1 Txc1#
- 722 1.Dxb7+ Dxb7 2.Fxb7#

## Solutions - Mat en 2 coups

723 1.Txh6+ Ch7 2.Txh7#	752 1.Db3+ Rxc5 2.Db4#	781 1...Txe2+ 2.Txe2 Txe2#
724 1...Txg2+ 2.Fxg2 Dxc2#	753 1...Df4 2.Db4 Dh2#	782 1.Tgxc7+ Rh8 2.Cg6#
725 1...Ff1+ 2.Rxf1 Dh3#	754 1.Dh6+ Re8 2.Tg8#	783 1...Tg1+ 2.Te1 Ff3#
726 1.Dh8+ Rf7 2.Txf6#	755 1.Dc6+ Re5 2.Dd6#	784 1.Ff6+ Tg7 2.Dxc7#
727 1.Dxh7+ Rxh7 2.Th3#	756 1.d7+ Rd8 2.Dc7#	785 1...Th4+ 2.Th3 Txh3#
728 1.f4+ Rxe4 2.Cg3#	757 1...Txh2+ 2.Rg1 Tfg2#	786 1.Dh8+ Rf7 2.Th7#
729 1.Te8+ Rd7 2.Dc8#	758 1.Txc7+ Cxc7 2.Dh7#	787 1.Df5+ Te6 2.Dxe6#
730 1...Dg1+ 2.Txc1 Txc1#	759 1.Tf4+ Re5 2.Cf7#	788 1.Cf6+ Rh8 2.Dh7#
731 1.Txf8+ Txf8 2.Fxc7#	760 1.Ff6+ Rf7 2.Cd6#	789 1...Dh2+ 2.Rf1 Dxc2#
732 1.Dxc8+ Re7 2.Cd5#	761 1.Ch6+ Rh8 2.Th7#	790 1...Ta1+ 2.Rb2 Da2#
733 1.Ff6+ Rg8 2.Te8#	762 1...De3+ 2.De2 Dxe2#	791 1...Da1+ 2.Rc2 Fa4#
734 1...h6+ 2.Rg6 Ch4#	763 1.Ce7 d5 2.Tc8#	792 1.Cf6+ Rf8 2.Tf7#
735 1...Cg4+ 2.Rh1 Dh2#	764 1.h3+ Rg3 2.Fh4#	793 1.Fb1+ Rf4 2.g3#
736 1.Ce7+ Rh8 2.Cf7#	765 1...Txf1+ 2.Txf1 Dxc2#	794 1.Txf6+ Rxf6 2.Dg6#
737 1.Dg8+ Cxc8 2.Cf7#	766 1...Th2+ 2.Rg1 Df2#	795 1.Dxf6+ Re8 2.Fg6#
738 1...Tg1+ 2.Re2 Dxc5#	767 1...Dg1+ 2.Rd2 Fc3#	796 1.Te8+ Rf7 2.Tf8#
739 1...Fc5+ 2.Re4 Te3#	768 1.Tg8+ Rxc8 2.Dxc7#	797 1...Dh2+ 2.Rf2 Fg3#
740 1...Dg7 2.d7 Cf2#	769 1.Fxe8+ Tc6 2.Txc6#	798 1.Txd7+ Re8 2.Dxe7#
741 1.Tg8+ Fd8 2.Ce7#	770 1...Df2+ 2.Re4 Cc5#	799 1.Cf5+ Rh7 2.Th6#
742 1...Dg1+ 2.Txc1 Cf2#	771 1.Td7+ Re5 2.Fg7#	800 1...Cf1+ 2.Rg1 Dh2#
743 1.Te8+ Rh7 2.Txc7#	772 1...Tb8+ 2.Ra4 Fc2#	
744 1.Cxf7+ Rh7 2.Dh8#	773 1...Dxe4+ 2.Dxe4 Td2#	
745 1...Tg6+ 2.Rf4 Dd2#	774 1.Td1+ Td2 2.Fxe7#	
746 1...Dd3+ 2.Rc1 Ta1#	775 1...Td8+ 2.Dd5 Txd5#	
747 1.Th1+ Th7 2.De8#	776 1.Te8+ Fxe8 2.Dxc7#	
748 1.Fg5+ Th7 2.Ff6#	777 1...T4xc5 2.Rh4 Tg3#	
749 1.Fxe6+ Tf7 2.Dxc7#	778 1...f6+ 2.Kxf6 Be7#	
750 1.Txc7+ Re6 2.Dd7#	779 1.Txe8+ Fxe8 2.Dg8#	
751 1.Dh3+ Rg7 2.Dh6#	780 1...Cxc2+ 2.Re2 Dd2#	

Mikhail Tal

“les Echecs ont trois composantes : le temps, l'espace et le matériel en dernier” Tal



# Mat en 3 coups

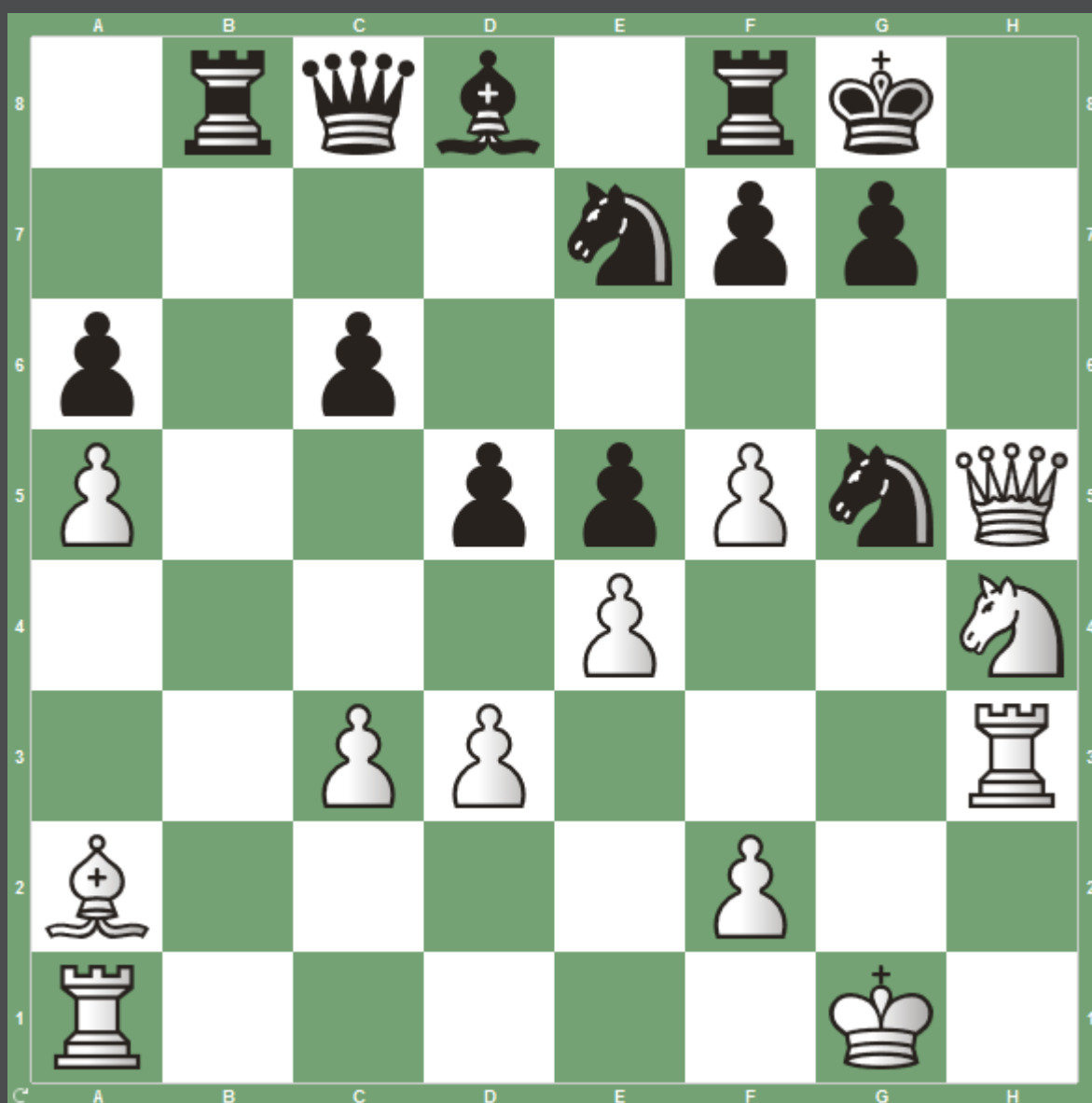

801 - Trait aux noirs

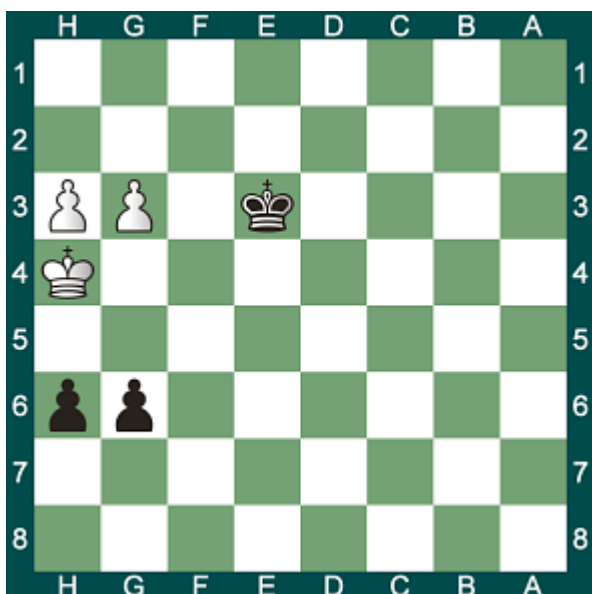

802 - Trait aux blancs

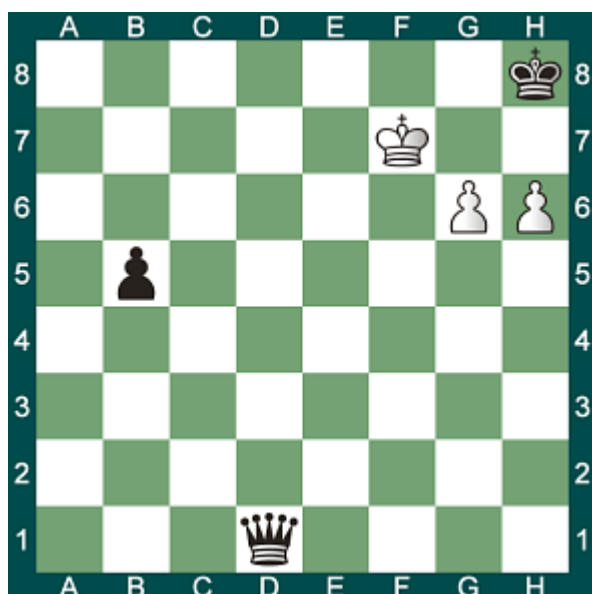

803 - Trait aux noirs

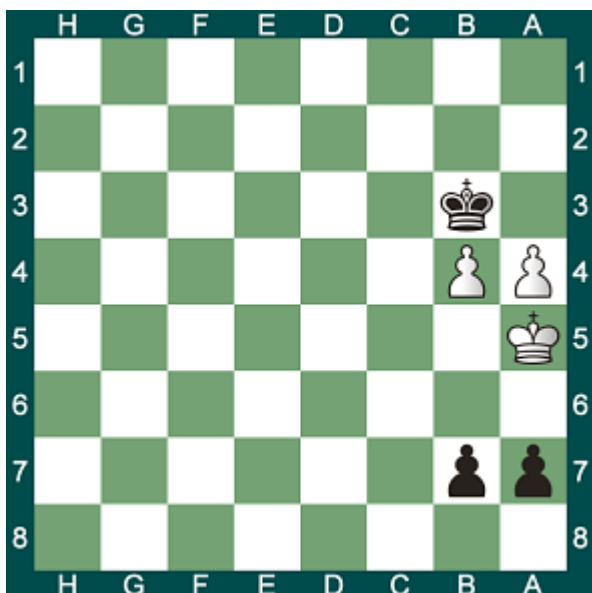

804 - Trait aux noirs

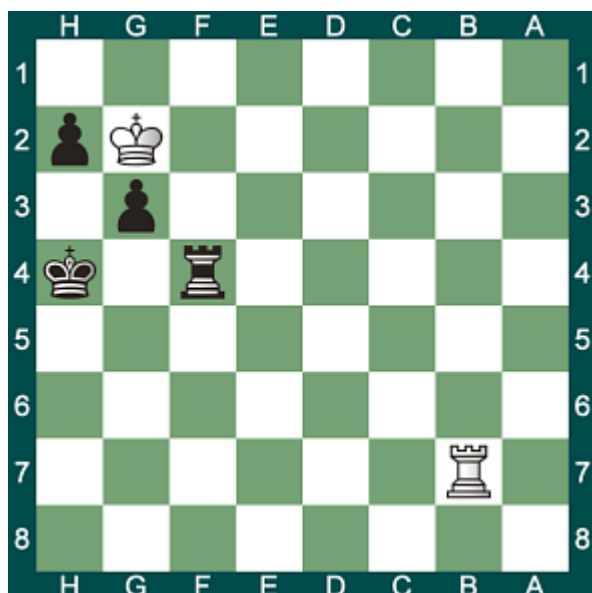

805 - Trait aux noirs

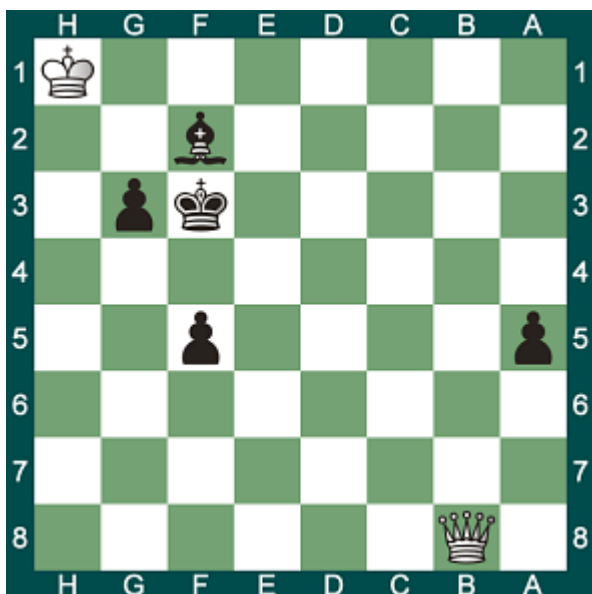

806 - Trait aux blancs

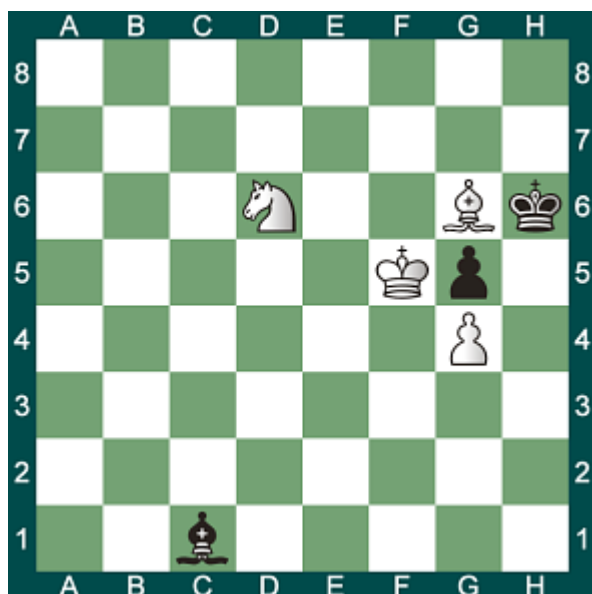



807 - Trait aux blancs

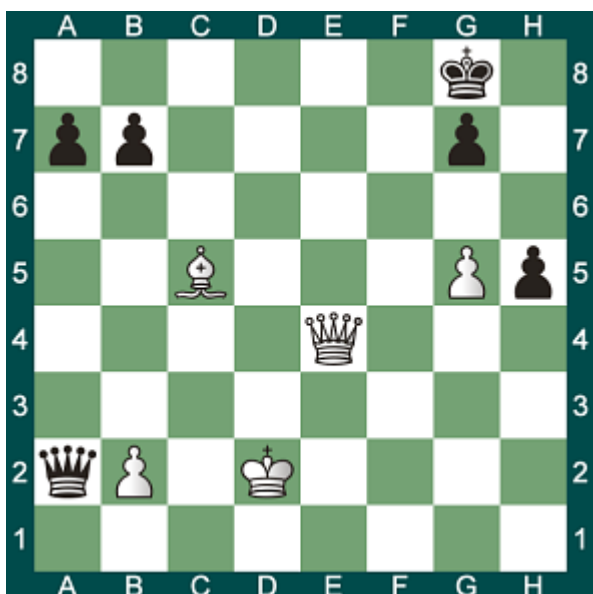

808 - Trait aux noirs



809 - Trait aux blancs

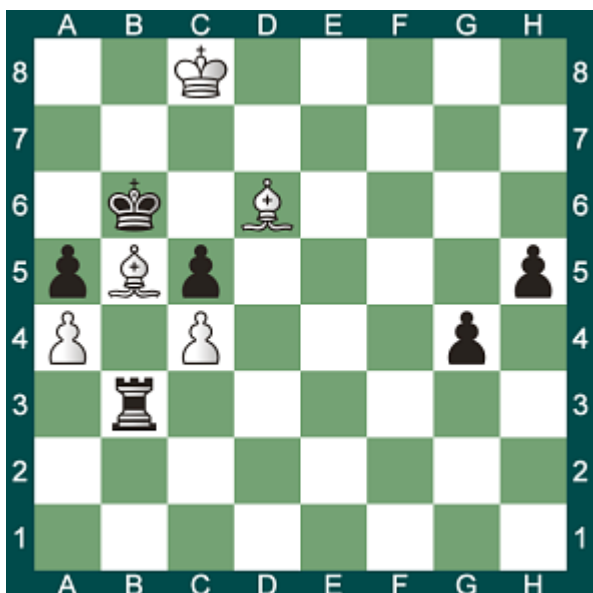

810 - Trait aux noirs



811 - Trait aux noirs

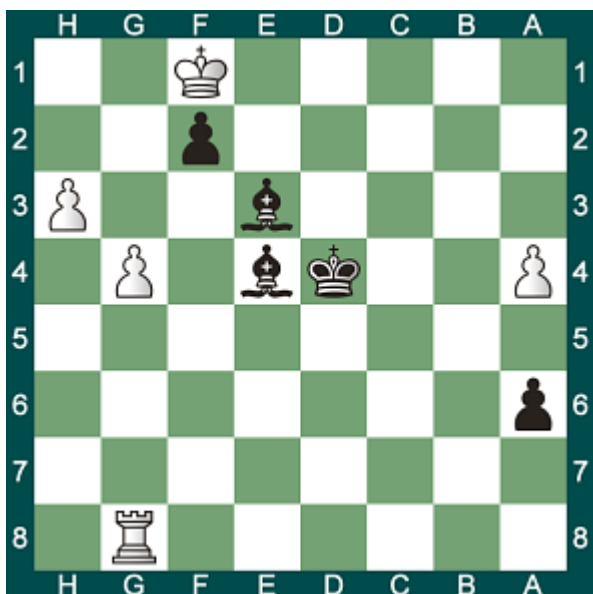

812 - Trait aux noirs



813 - Trait aux noirs



814 - Trait aux blancs

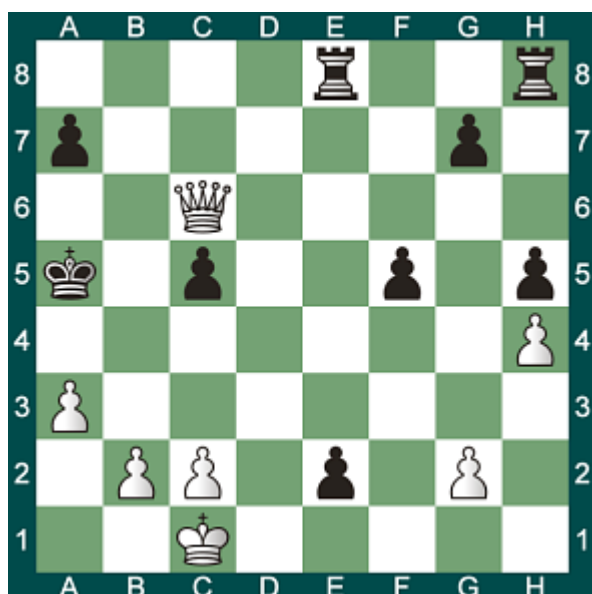

815 - Trait aux noirs

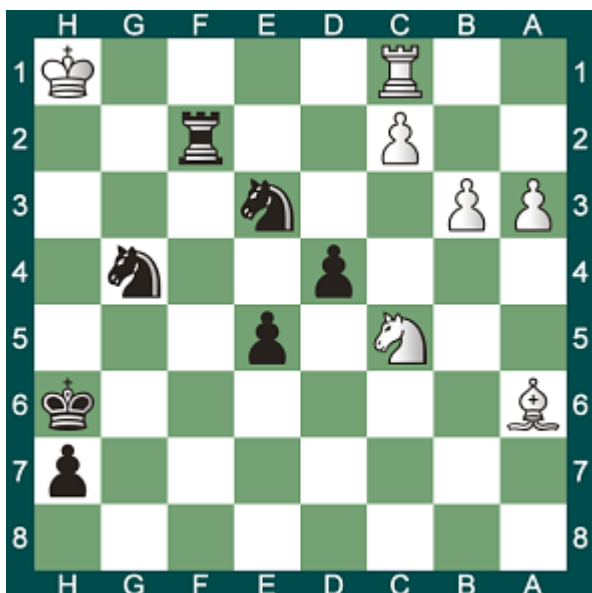

816 - Trait aux noirs



817 - Trait aux noirs



818 - Trait aux blancs

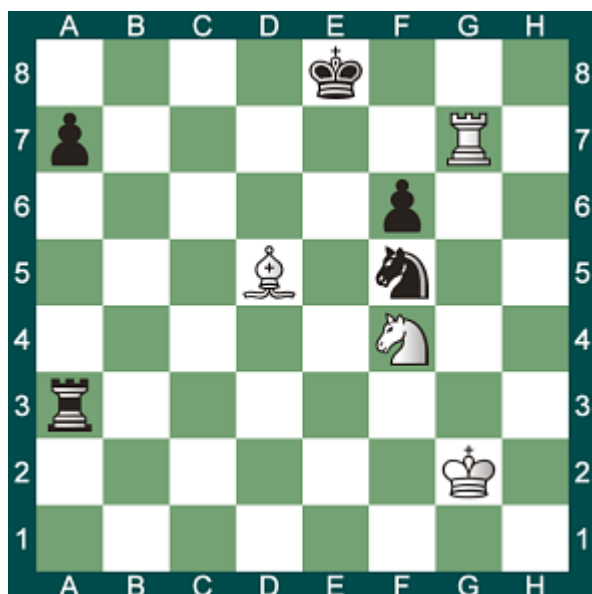

819 - Trait aux blancs

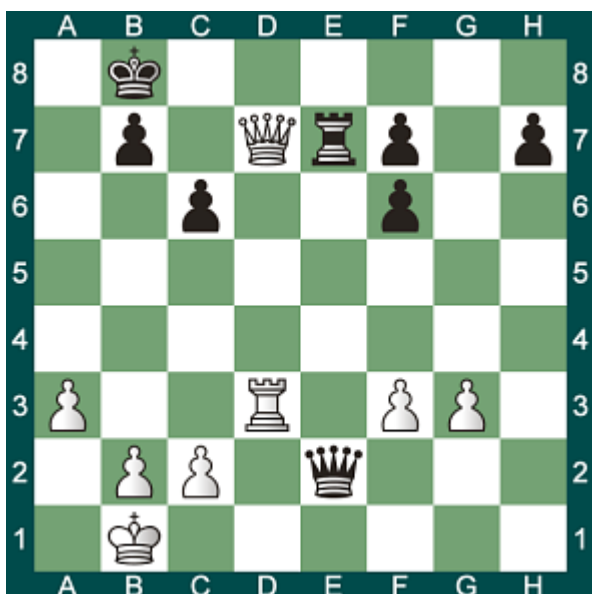

820 - Trait aux noirs



821 - Trait aux noirs

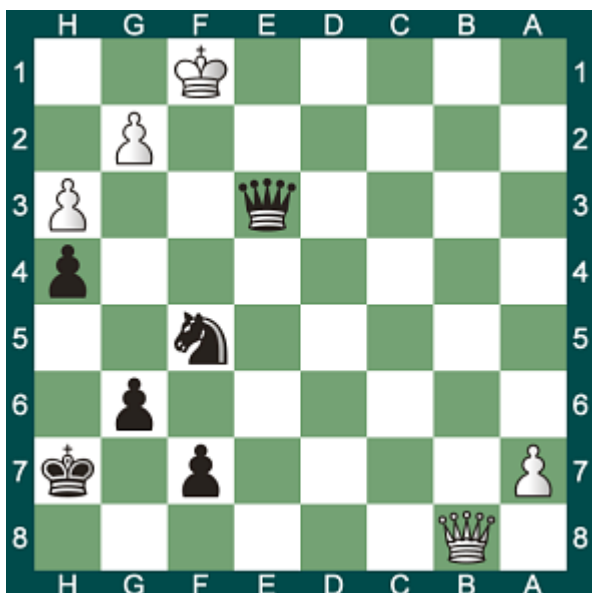

822 - Trait aux blancs

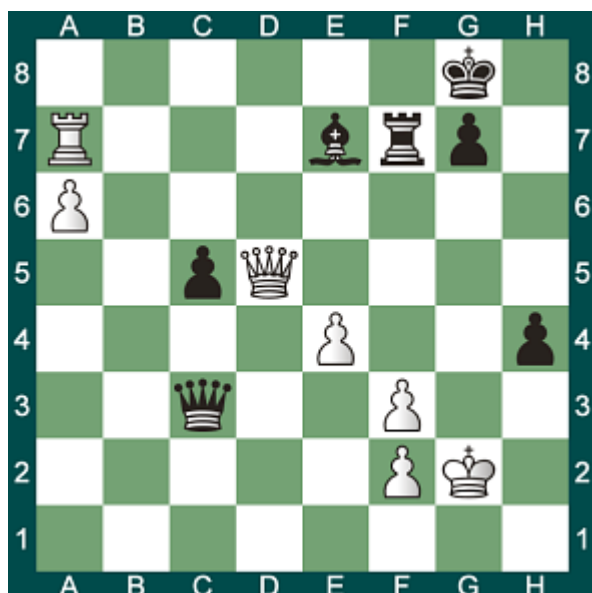

823 - Trait aux noirs

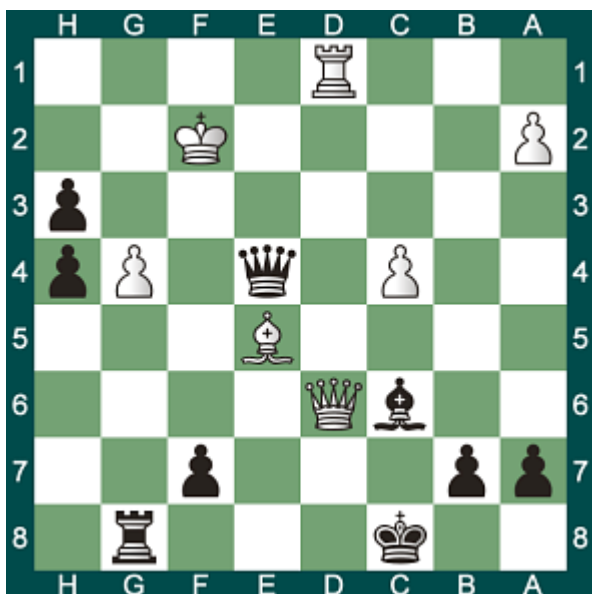

824 - Trait aux noirs



825 - Trait aux noirs

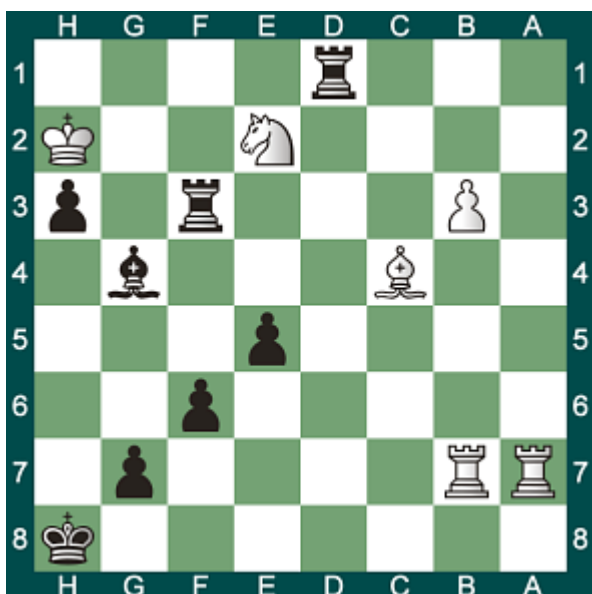

826 - Trait aux noirs



827 - Trait aux blancs

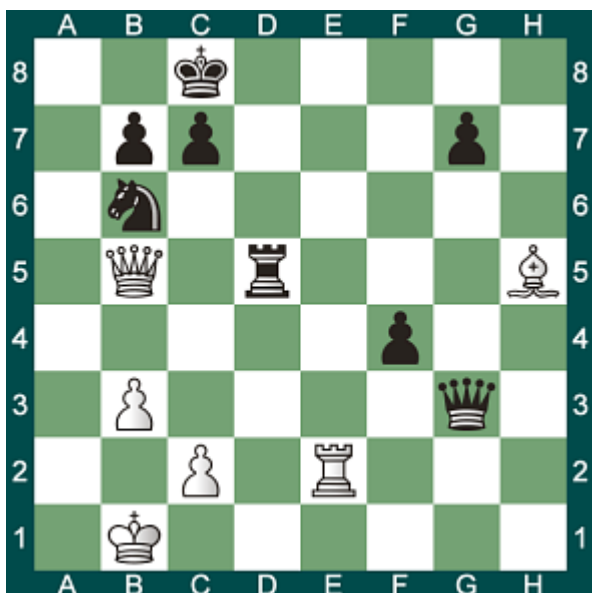

828 - Trait aux blancs

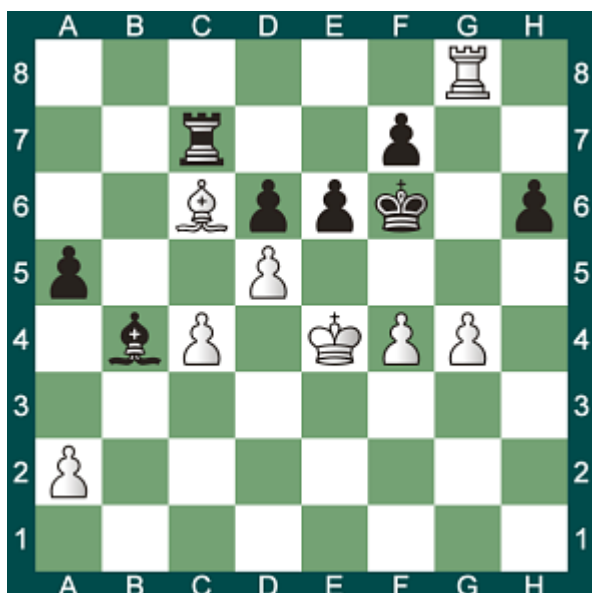

829 - Trait aux noirs



830 - Trait aux noirs

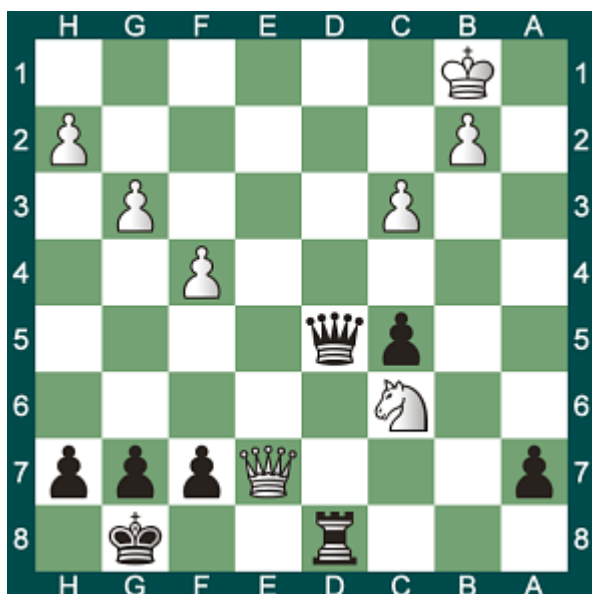

831 - Trait aux noirs



832 - Trait aux noirs



833 - Trait aux noirs

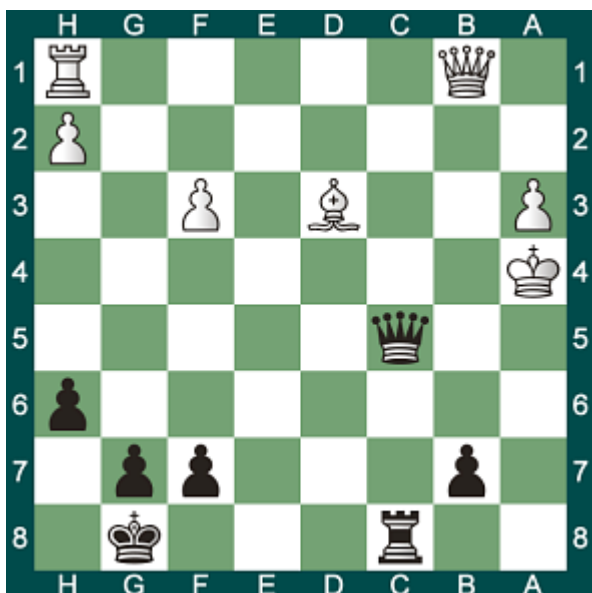

834 - Trait aux blancs

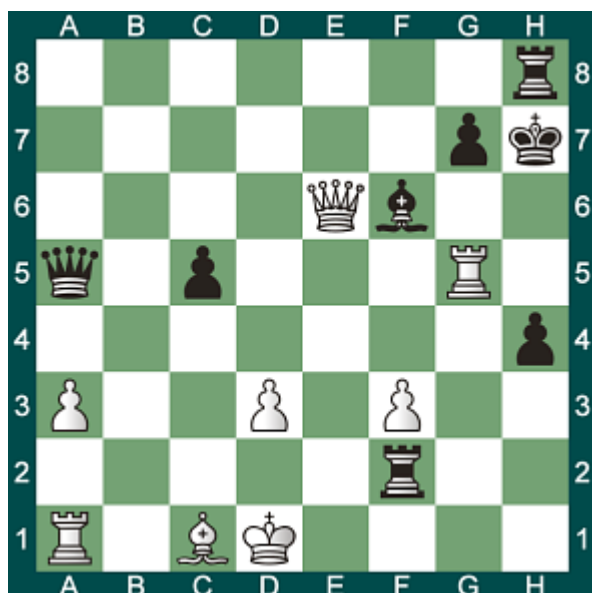

835 - Trait aux noirs



836 - Trait aux blancs



837 - Trait aux noirs



838 - Trait aux blancs

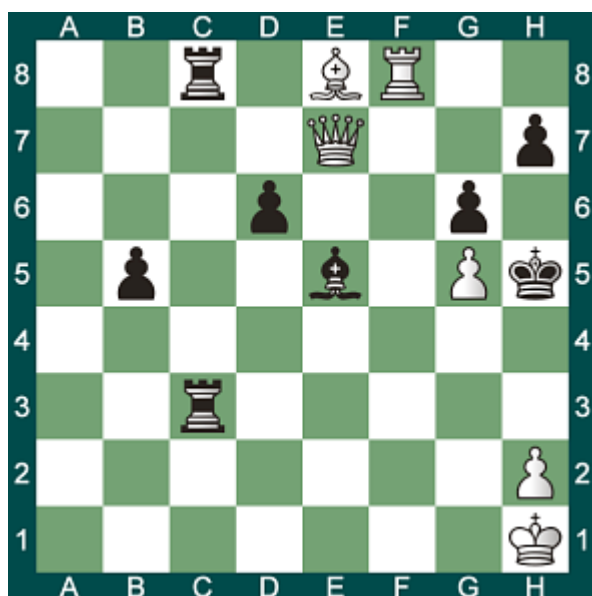

839 - Trait aux noirs

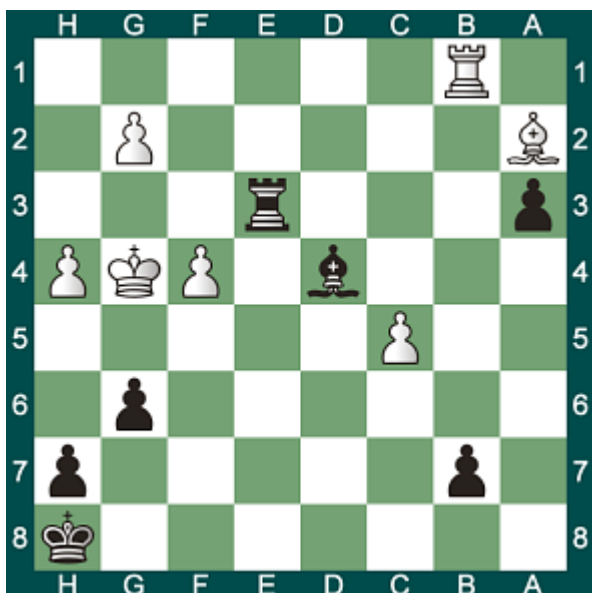

840 - Trait aux noirs



841 - Trait aux blancs



842 - Trait aux blancs



843 - Trait aux noirs



844 - Trait aux noirs

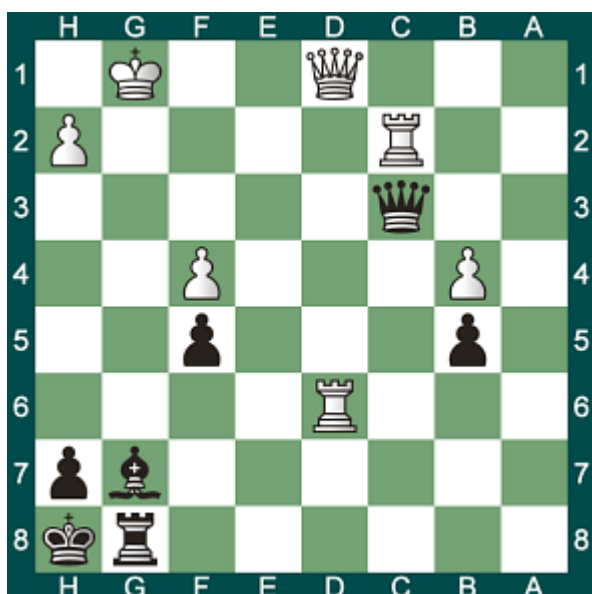

845 - Trait aux noirs



846 - Trait aux noirs

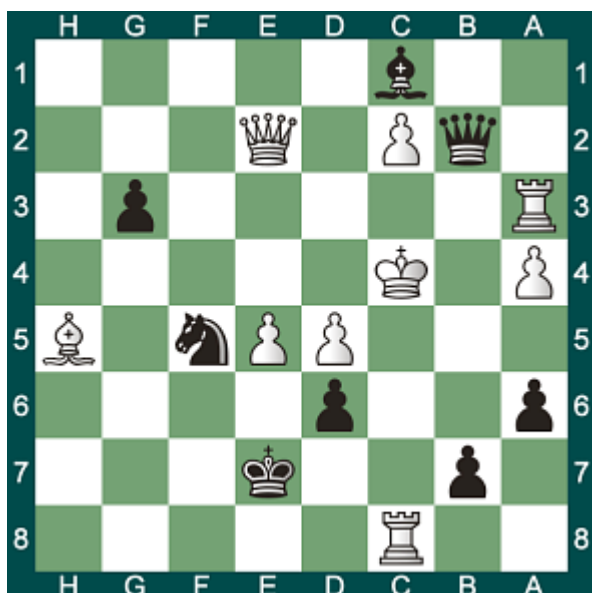

847 - Trait aux blancs

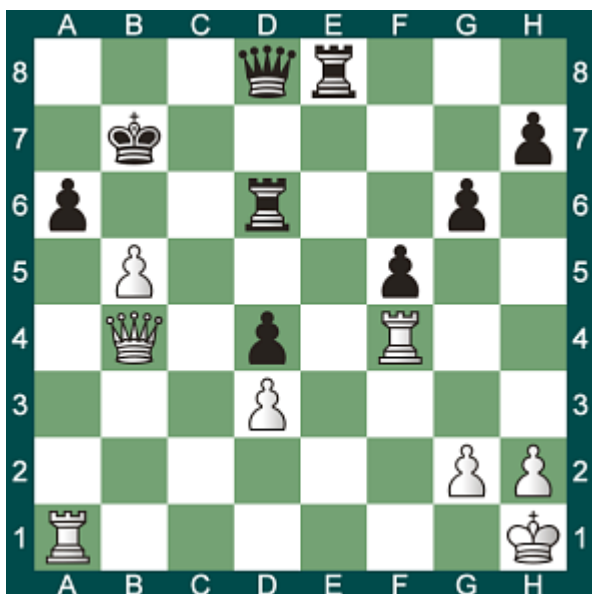

848 - Trait aux blancs

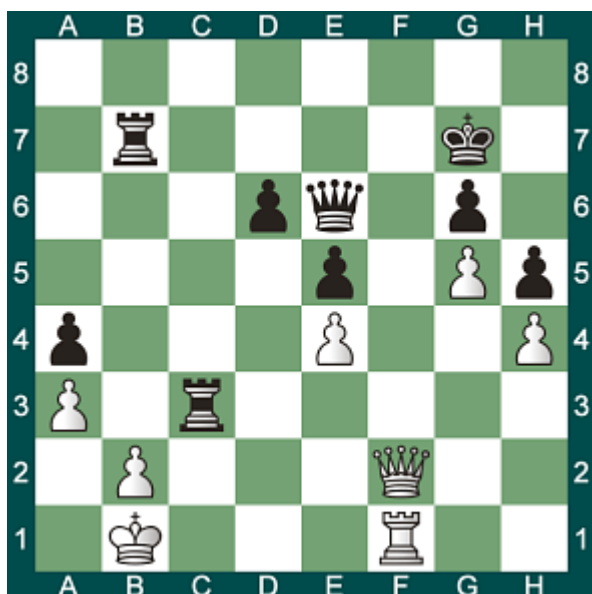

849 - Trait aux blancs

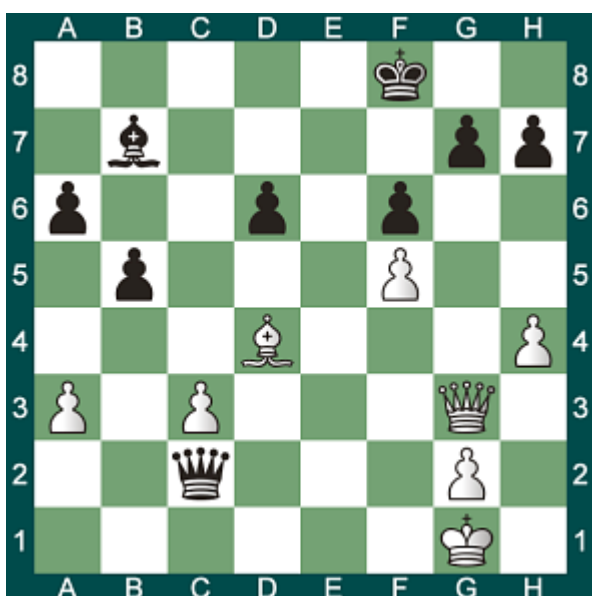

850 - Trait aux blancs

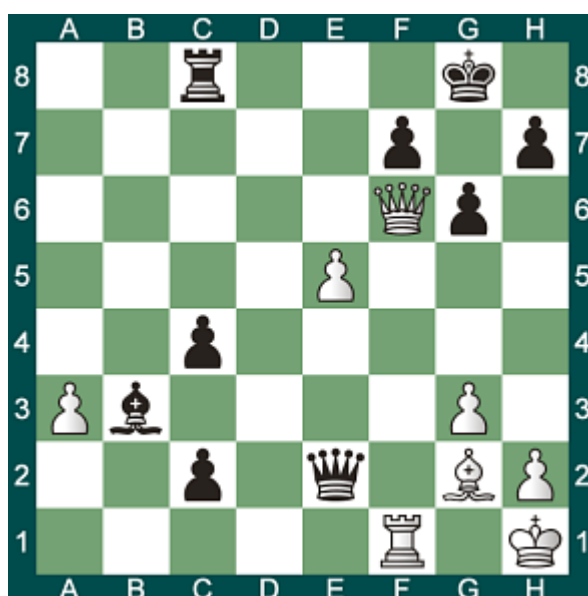

851 - Trait aux blancs

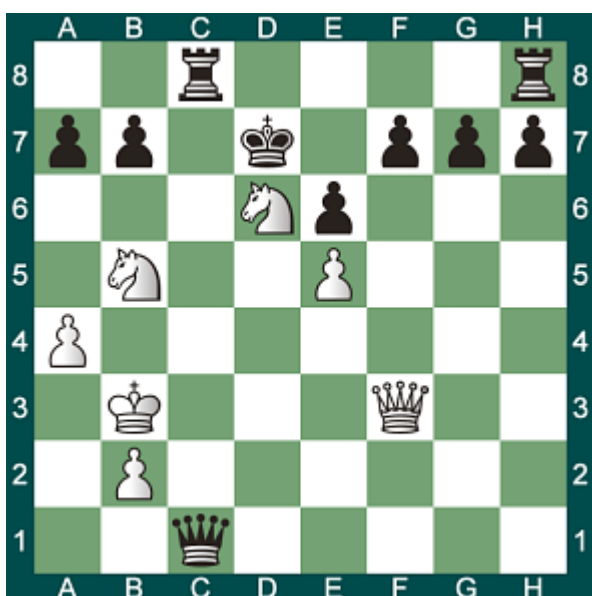

852 - Trait aux blancs

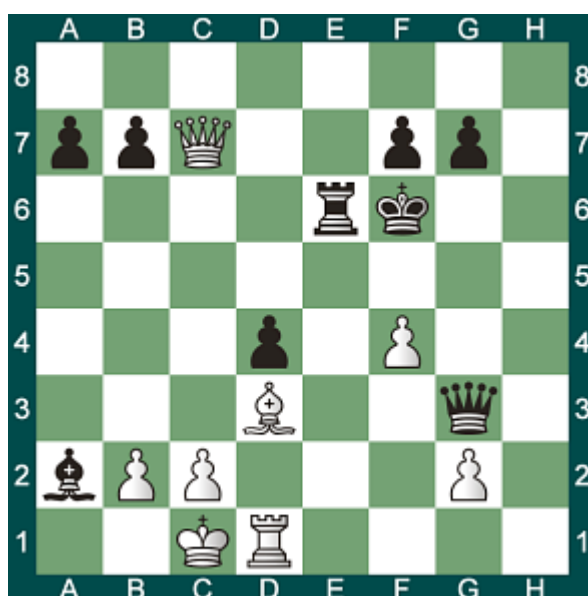

853 - Trait aux blancs



854 - Trait aux blancs

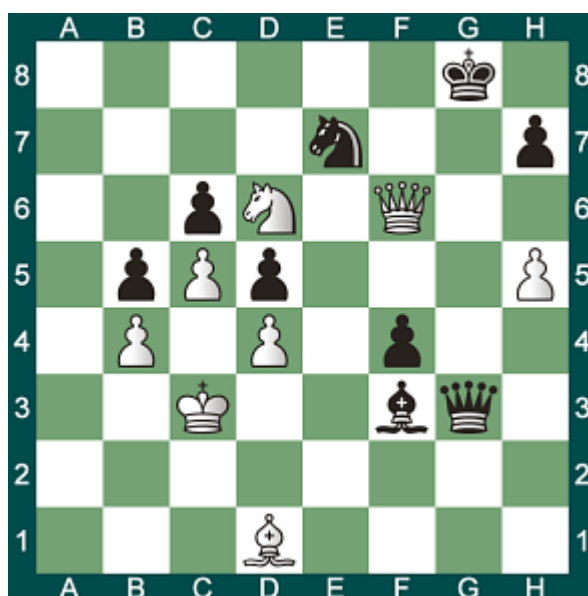



855 - Trait aux noirs

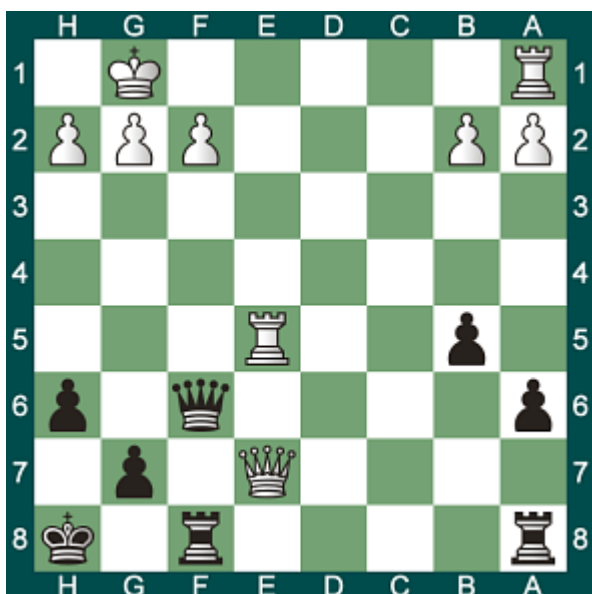

856 - Trait aux blancs



857 - Trait aux noirs



858 - Trait aux noirs

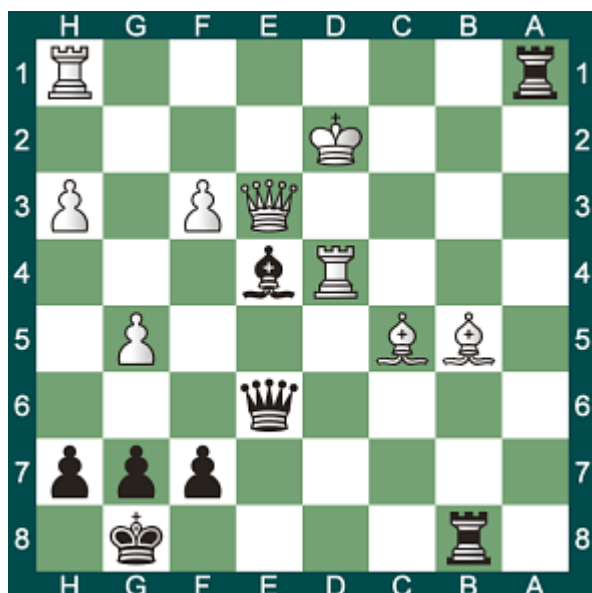

859 - Trait aux blancs

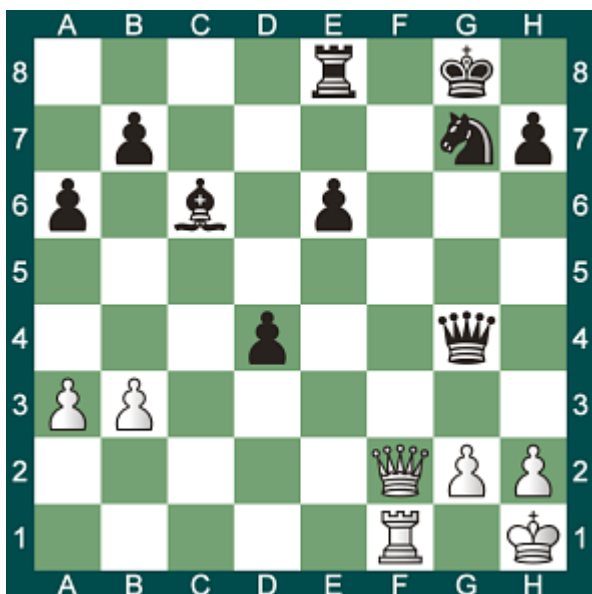

860 - Trait aux noirs



861 - Trait aux noirs

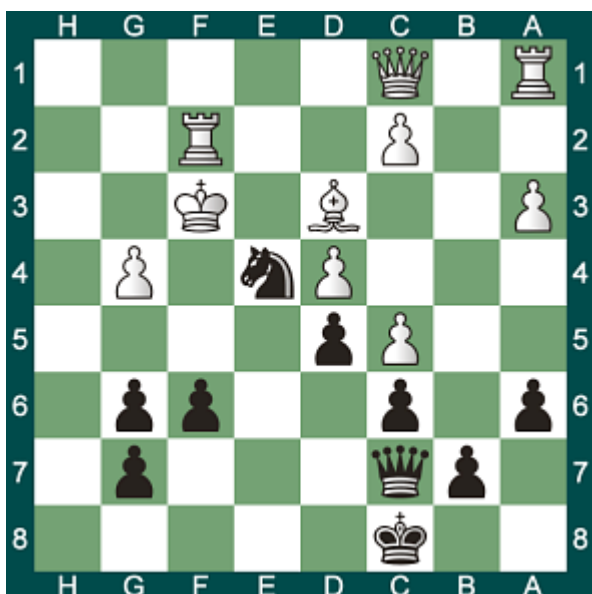

862 - Trait aux noirs



863 - Trait aux blancs

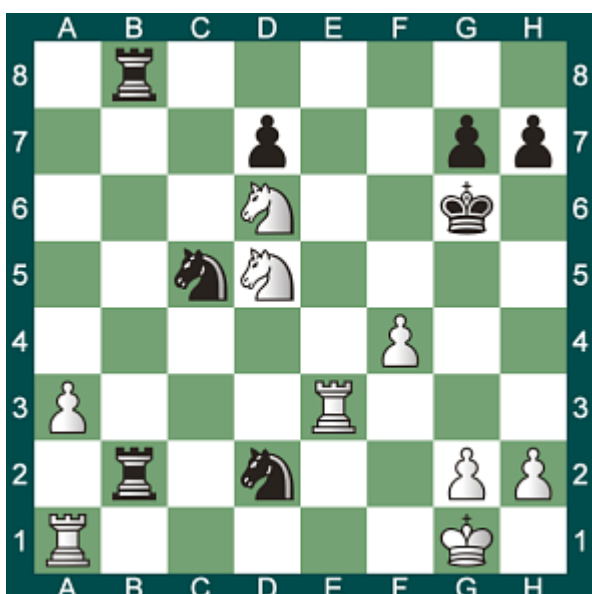

864 - Trait aux noirs



865 - Trait aux noirs



866 - Trait aux blancs

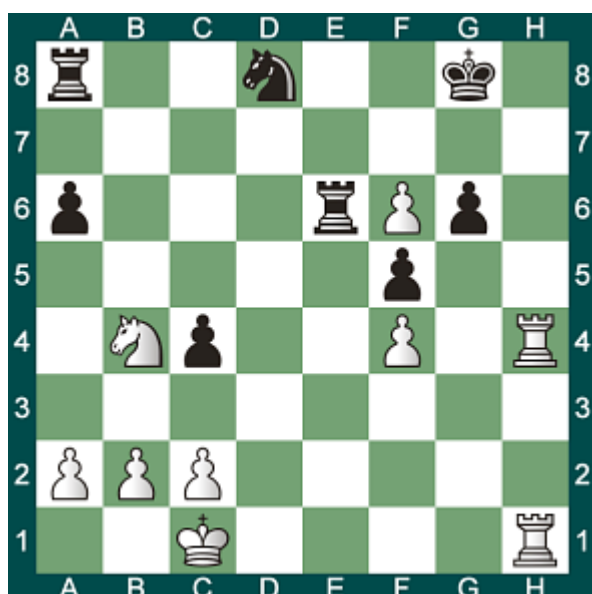

867 - Trait aux blancs

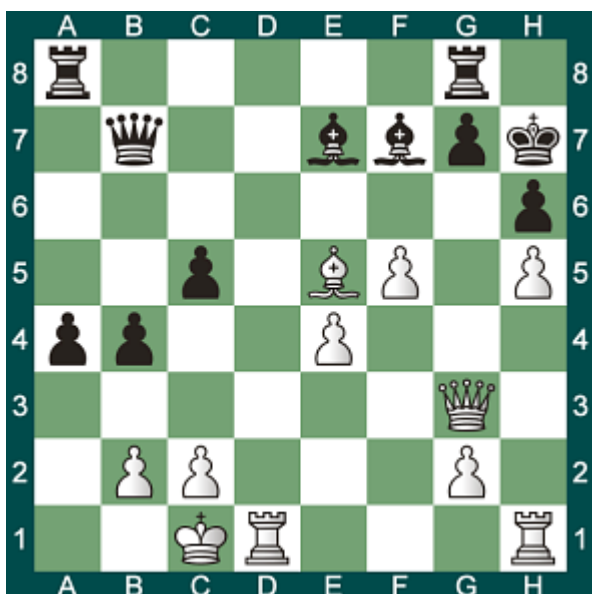

868 - Trait aux noirs



869 - Trait aux blancs

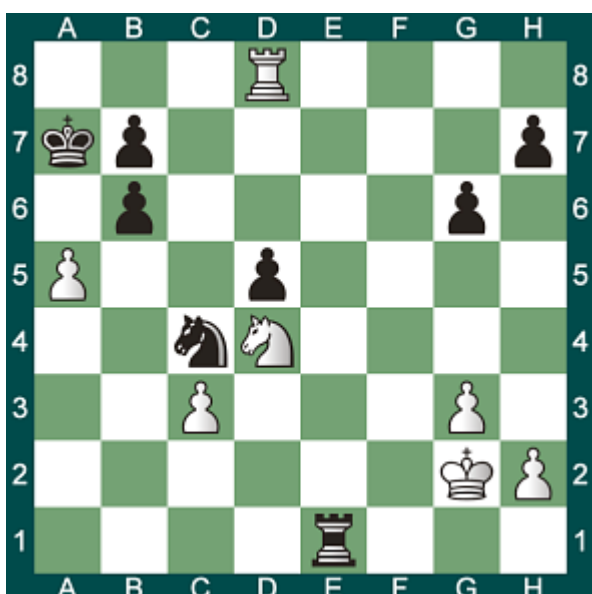

870 - Trait aux noirs



871 - Trait aux blancs

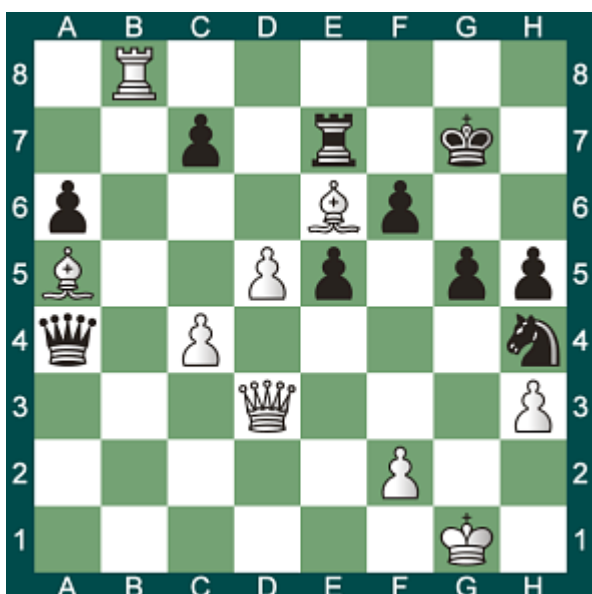

872 - Trait aux noirs



873 - Trait aux blancs

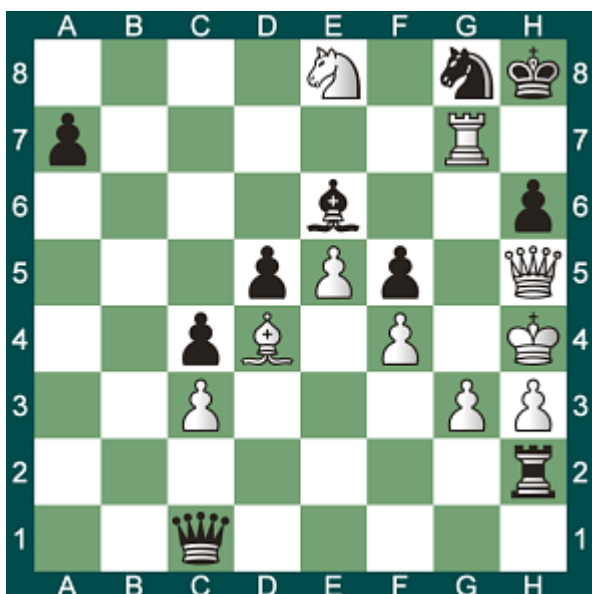

874 - Trait aux blancs



875 - Trait aux noirs

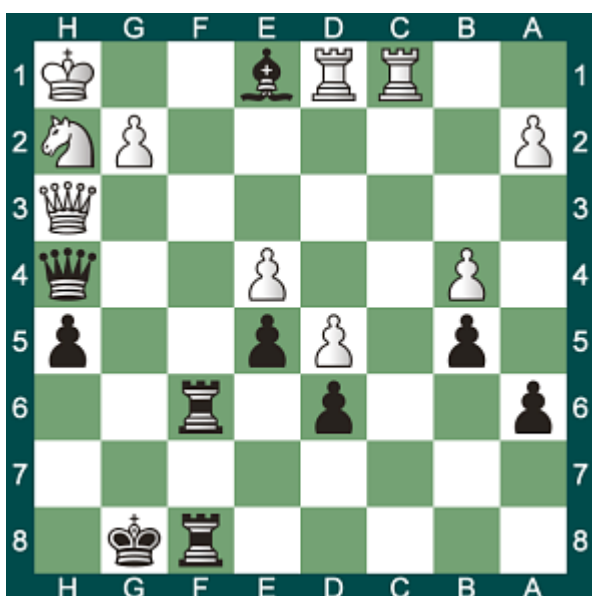

876 - Trait aux blancs

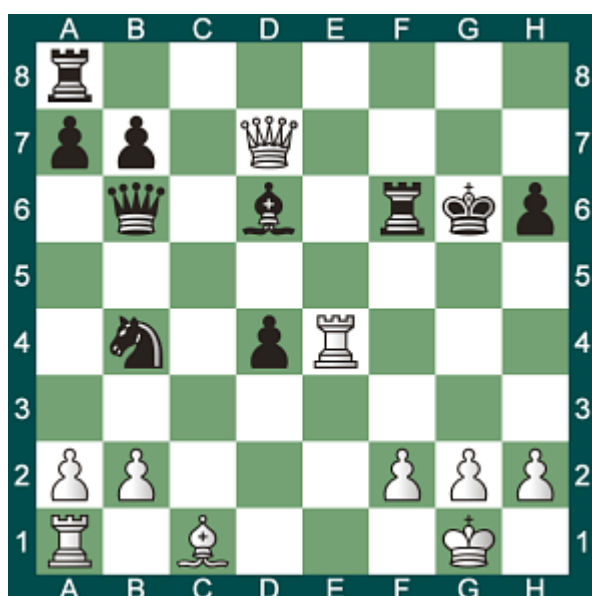

877 - Trait aux blancs

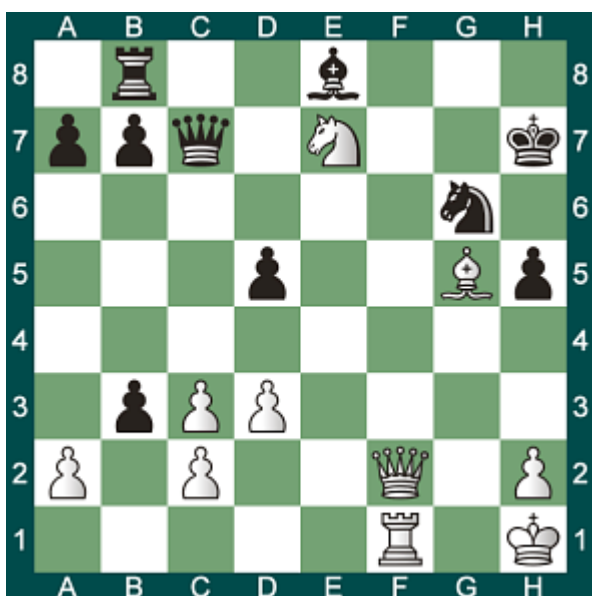

878 - Trait aux blancs

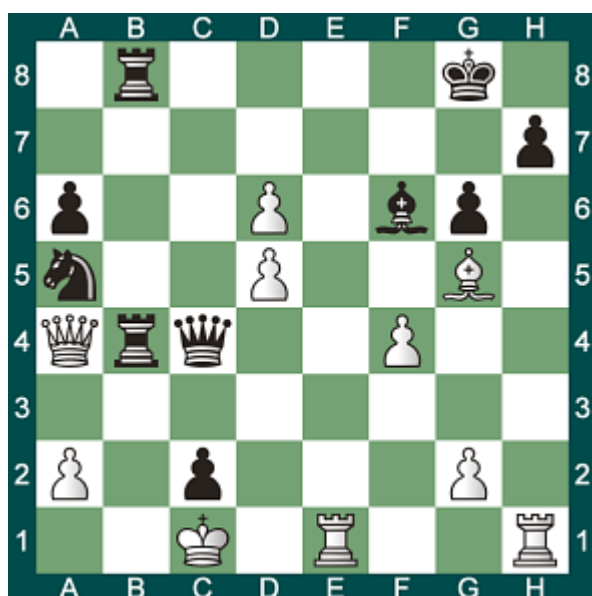

879 - Trait aux blancs

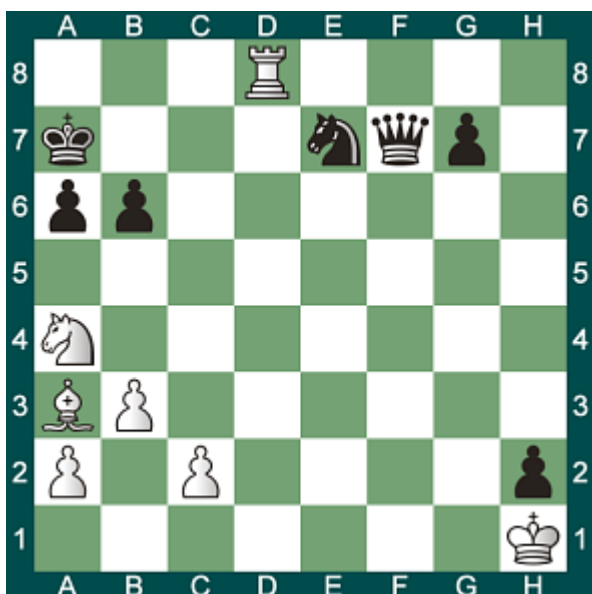

880 - Trait aux noirs



881 - Trait aux noirs



882 - Trait aux blancs

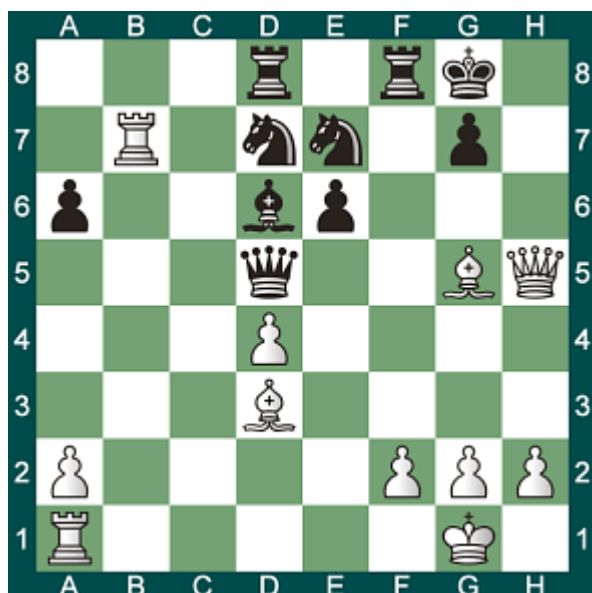

883 - Trait aux blancs

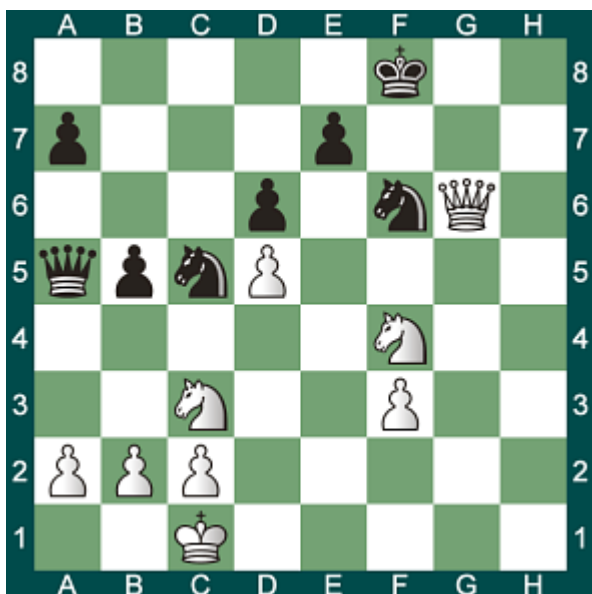

884 - Trait aux noirs



885 - Trait aux blancs

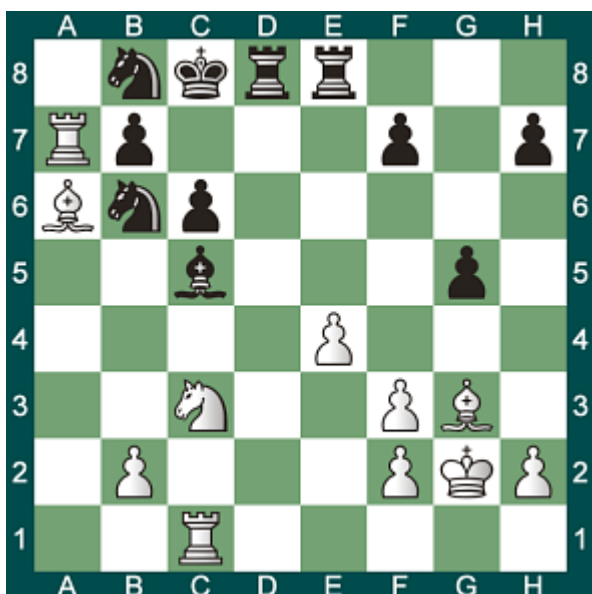

886 - Trait aux blancs



887 - Trait aux noirs



888 - Trait aux blancs

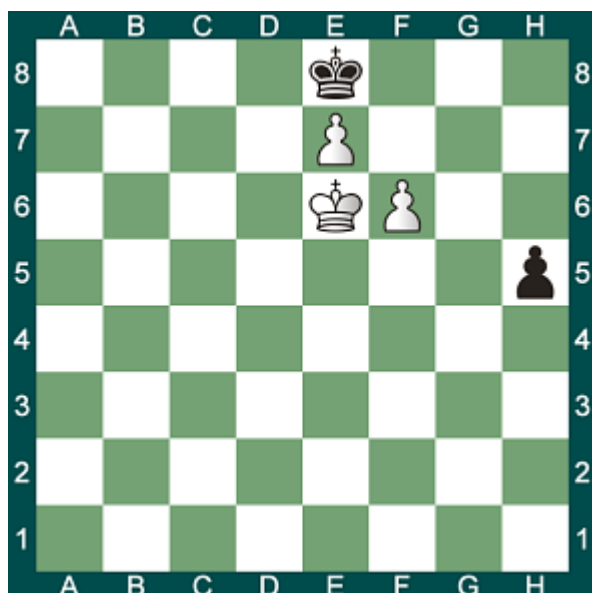

889 - Trait aux blancs

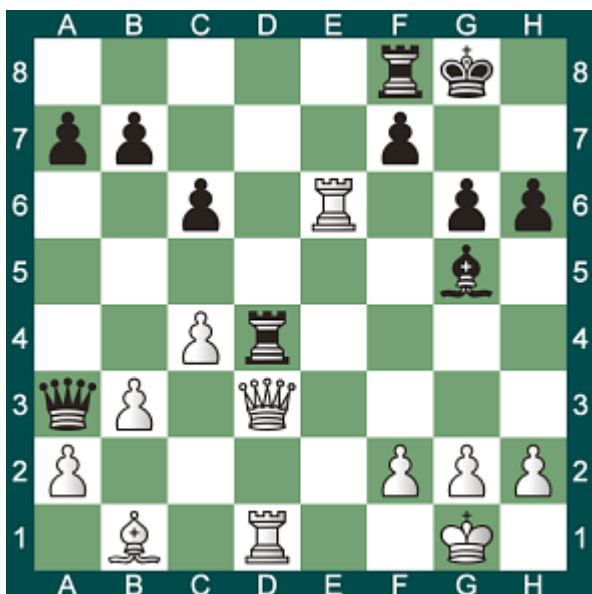

890 - Trait aux blancs

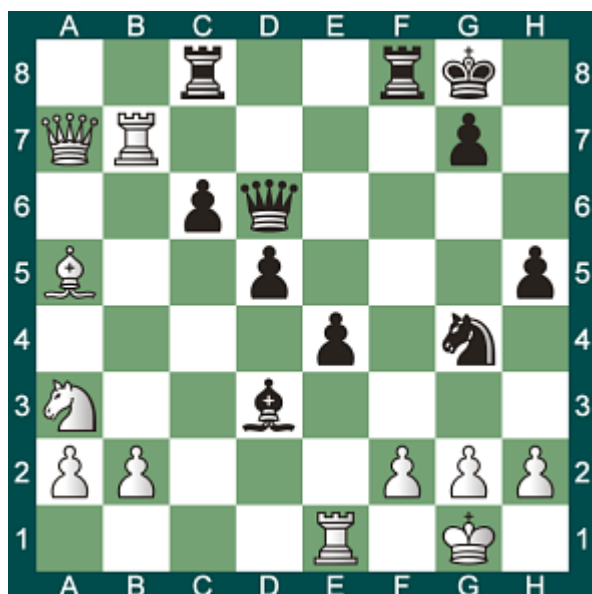

891 - Trait aux blancs

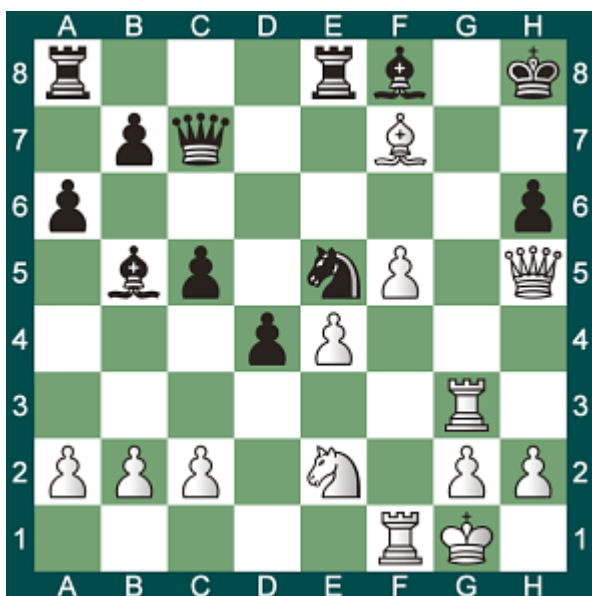

892 - Trait aux blancs

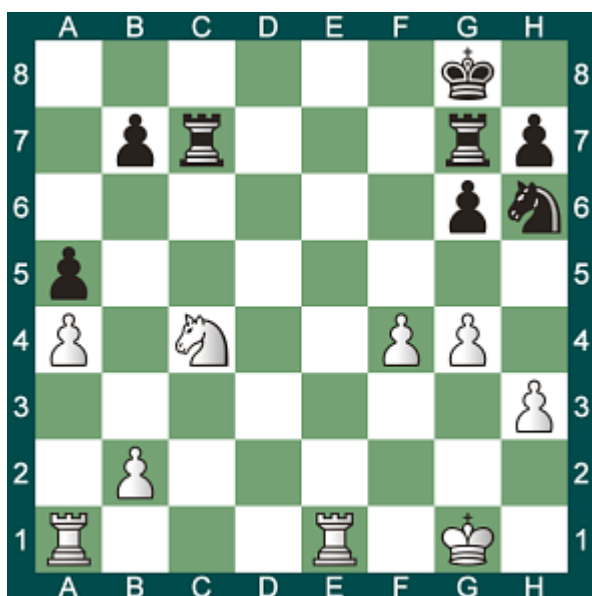

893 - Trait aux noirs



894 - Trait aux noirs



895 - Trait aux blancs

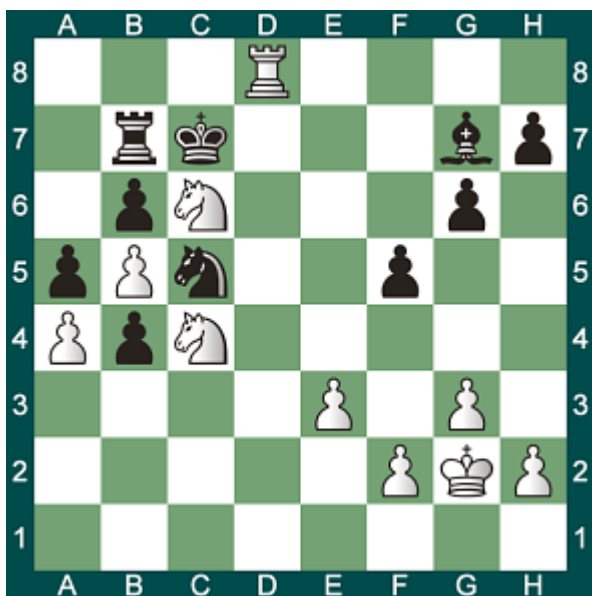

896 - Trait aux blancs



897 - Trait aux noirs

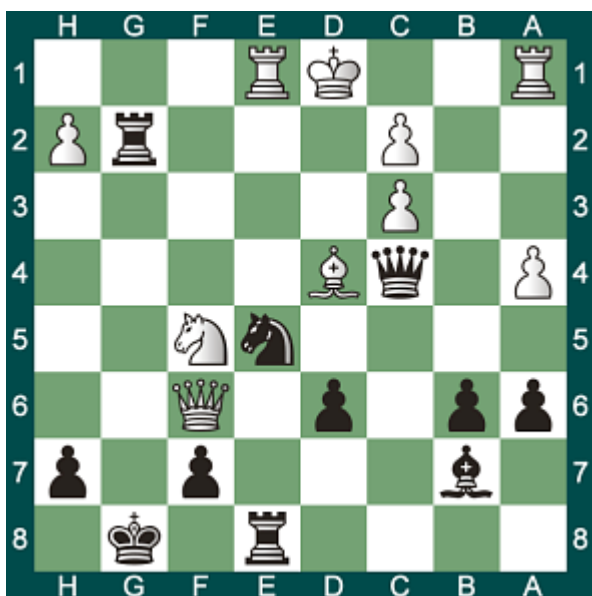

898 - Trait aux blancs



899 - Trait aux blancs

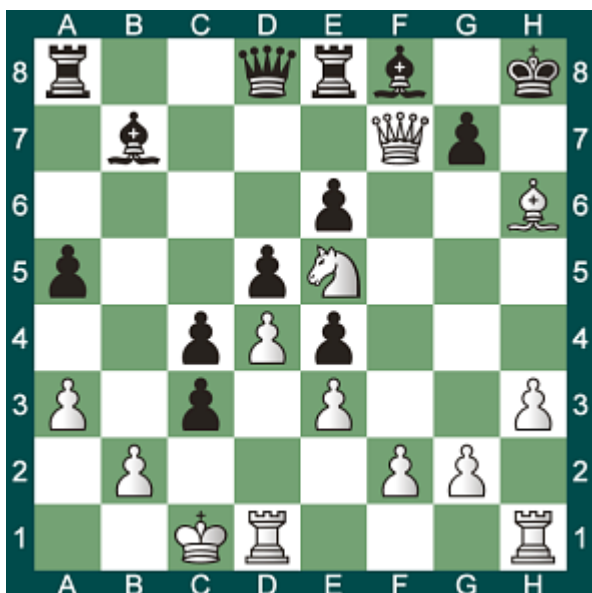

900 - Trait aux blancs

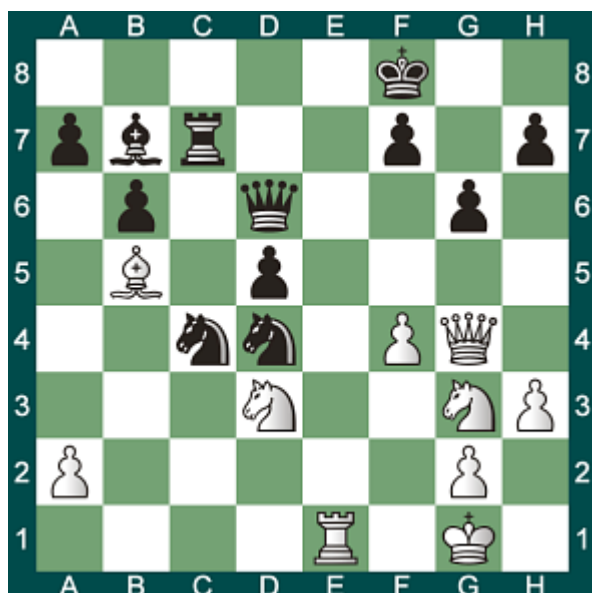



# Solutions - Mat en 3 coups

801 1...Rf3 2.g4 Rf4 3.g5 hxg5#

802 1.g7+ Rh7 2.g8=D+ Rxh6 3.Dg6#

803 1...Rc4 2.b5 Rc5 3.b6 axb6#

804 1...Tf2+ 2.Rh1 Tf1+ 3.Rg2 h1=D#

805 1...g2+ 2.Rh2 g1=D+ 3.Rh3 Dg2#

806 1.Rf6 Fb2+ 2.Rf7 Fc1 3.Cf5#

807 1.De8+ Rh7 2.g6+ Rh6 3.Fe3#

808 1...g5+ 2.fxg5+ hxg5+ 3.Rh5 Txb3#

809 1.Rb8 Txb5 2.axb5 a4 3.Fc7#

810 1...De2+ 2.Rh3 Df1+ 3.Rg4 h5#

811 1...Fd3+ 2.Rg2 f1=D+ 3.Rg3 Df2#

812 1...gxf2+ 2.Rh2 f1=D 3.Fg5 Dg2#

813 1...Df3+ 2.Rh4 De4+ 3.Rg3 Tg2#

814 1.Dxc5+ Ra6 2.Dc6+ Ra5 3.b4#

815 1...Th2+ 2.Rg1 Tg2+ 3.Rh1 Cf2#

816 1...Da3+ 2.Db3 Dc1+ 3.Rd3 Td2#

817 1...Cg5+ 2.Rh4 Cf3+ 3.Rh3 Th2#

818 1.Fc6+ Rd8 2.Ce6+ Rc8 3.Tg8#

819 1.Dd8+ Ra7 2.Da5+ Rb8 3.Td8#

820 1...Db1+ 2.Rc3 Dc1+ 3.Rb3 Ta3#

821 1...Cg3+ 2.Dxg3 hxg3 3.a8=D Df2#

822 1.Ta8+ Ff8 2.Txf8+ Rxf8 3.Dd8#

823 1...Df3+ 2.Re1 De3+ 3.Rf1 Fg2#

824 1...Df2+ 2.Rh1 Df1+ 3.Txf1 Txf1#

825 1...Tf2+ 2.Rg3 Tg2+ 3.Rh4 g5#

826 1...c3 2.d6 Re6 3.d7 Tc4#

827 1.Te8+ Td8 2.Txd8+ Rxd8 3.De8#

828 1.g5+ hxg5 2.fxg5+ Re7 3.Te8#

829 1...b5+ 2.cxb5+ axb5+ 3.Ra5 Txa3#

830 1...Dd1+ 2.Ra2 Da4+ 3.Rb1 Td1#

831 1...Df1+ 2.Rh2 Dh3+ 3.Rg1 Tf1#

832 1...Dxf3+ 2.Rxh4 Df2+ 3.Rg4 f5#

833 1...Ta8+ 2.Rb3 Txa3+ 3.Rb2 Dc3#

834 1.De4+ Rg8 2.De8+ Rh7 3.Th5#

835 1...Dc4+ 2.Ra4 Dc2+ 3.Ra5 Cc4#

836 1.Dg7+ Cxg7 2.hxg7+ Rg8 3.Ch6#

837 1...Txe1+ 2.Dxe1 Dxf3+ 3.Rg1 Ch3#

838 1.Dxh7+ Rg4 2.Fd7+ Rxg5 3.h4#

839 1...h5+ 2.Rg5 Tg3+ 3.Rh6 Fg7#

840 1...Txg2+ 2.Rxg2 Dg3+ 3.Rh1 Cf2#

841 1.Da7+ Rc8 2.Da8+ Rc7 3.Ta7#

842 1.Dd8+ Ra7 2.Dxa5+ Rb8 3.Tf8#

843 1...Df3+ 2.Re1 De3+ 3.Rd1 Fa4#

844 1...Fd4+ 2.Rh1 Df3+ 3.Dxf3 Tg1#

845 1...Dxb2+ 2.Rc5 Db5+ 3.Rd6 Te6#

846 1...b5+ 2.axb5 axb5+ 3.Rd3 Dd4#

847 1.bxa6+ Rc6 2.Db7+ Rc5 3.Tc1#

848 1.Df8+ Rh7 2.Dh6+ Rg8 3.Tf8#

849 1.Dxd6+ Re8 2.De6+ Rd8 3.Fb6#

850 1.Dxf7+ Rh8 2.Df6+ Rg8 3.Fd5#

851 1.Dxf7+ Rc6 2.Dxb7+ Rc5 3.Ce4#

852 1.Dd8+ Te7 2.Dxd4+ Re6 3.f5#

853 1...Dg2+ 2.Txg2 fxg2+ 3.Rg1 Te1#

854 1.Df7+ Rh8 2.Df8+ Cg8 3.Cf7#

# Solutions - Mat en 3 coups

855 1...Dxf2+ 2.Rh1 Df1+ 3.Txf1 Txf1#

856 1.Dxf7+ Rh8 2.Df6+ Rg8 3.Fe6#

857 1...Dh1+ 2.Rg4 Dh5+ 3.Rf4 Fd2#

858 1...Da2+ 2.Rc3 Dc2+ 3.Rb4 Ta4#

859 1.Df7+ Rh8 2.Df8+ Txf8 3.Txf8#

860 1...Tf1+ 2.Rxf1 Dh1+ 3.Rf2 Cg4#

861 1...Dg3+ 2.Re2 Dxf2+ 3.Rd1 Cc3#

862 1...Dg2+ 2.Cxg2 hxg2+ 3.Rg1 Th1#

863 1.Tg3+ Rh5 2.Tg5+ Rh4 3.Cf5#

864 1...Tf3+ 2.Tg3 Txc3+ 3.Rxc3 Dg2#

865 1...Tf4+ 2.Fxf4 e5+ 3.Rf3 Dxf4#

866 1.Th8+ Rf7 2.T1h7+ Rxf6 3.Cd5#

867 1.Dg6+ Fxg6 2.hxg6+ Rh8 3.Txh6#

868 1...Dxf2+ 2.Rh1 Df3+ 3.Rg1 Fd4#

869 1.Cb5+ Ra6 2.Cc7+ Ra7 3.Ta8#

870 1...Th8+ 2.Ch4 Thxh4+ 3.gxh4 Dg4#

871 1.Tg8+ Rh6 2.Th8+ Rg7 3.Dh7#

872 1...Df1+ 2.Rh2 Dh3+ 3.Rg1 Tf1#

873 1.Txc8+ Rxc8 2.Dg6+ Rf8 3.Fc5#

874 1.Th6+ Rg4 2.h3+ Rg3 3.Fh4#

875 1...Tf1+ 2.Cxf1 Txf1+ 3.Rh2 Fg3#

876 1.Tg4+ Rh5 2.Th4+ Rxh4 3.Dh3#

877 1.Df7+ Fxf7 2.Txf7+ Rh8 3.Ff6#

878 1.Te8+ Txe8 2.Dxe8+ Rg7 3.Fh6#

879 1.Td7+ Ra8 2.Cxb6+ Rb8 3.Fd6#

880 1...Ce6+ 2.Rh4 g5+ 3.Rh5 Th3#

881 1...Dh1+ 2.Rf2 Fb6+ 3.Rg3 Cf5#

882 1.Fh7+ Rh8 2.Fg6+ Rg8 3.Dh7#

883 1.Ce6+ Cxe6 2.dxe6 Dd8 3.Df7#

884 1...Fhx4+ 2.Cxh4 Dxh4+ 3.Txh4 Tf1#

885 1.Fxb7+ Rd7 2.Fc8+ Rxc8 3.Tc7#

886 1.Ff6+ Tg7 2.Fxc7+ Rg8 3.Cf6#

887 1...Fh2+ 2.Rh1 Fg3+ 3.Rg1 Dh2#

888 1.Dxc7+ Txc7 2.Te8+ Tg8 3.Ff6#

889 1.Txc6+ Rh7 2.Txh6+ Rxh6 3.Dh7#

890 1.Txc7+ Rh8 2.Th7+ Rg8 3.Dg7#

891 1.Tg8+ Rh7 2.Dg6+ Cxc6 3.fxc6#

892 1.Te8+ Rf7 2.Cd6+ Rf6 3.g5#

893 1...Cf4+ 2.Rg3 Tg1+ 3.Rh4 g5#

894 1...Ch3+ 2.Rf1 Fd3+ 3.Te2 Dh1#

895 1.Cd6 Ta7 2.Ce8+ Rb7 3.Tb8#

896 1.Cfg5 Dg7 2.Cf6+ Dxf6 3.Dh7#

897 1...Ff3+ 2.Rc1 Cd3+ 3.cxd3 Txe1#

898 1.Dh8+ Rxh8 2.Cg6+ Rg8 3.Th8#

899 1.Cg6+ Rh7 2.Cxf8+ Rxh6 3.Dg6#

900 1.Te8+ Rg7 2.Ch5+ Rh6 3.Dg5#

Robert James "Bobby" Fischer

“Toutes choses étant égales , c’est la conviction qui gagne. Alliée à une volonté de vaincre, elle sert de détonateur , suscite des idées , disperse les doutes, et aide à penser clairement” Fischer



# Mat en 4 coups



901 - Trait aux blancs

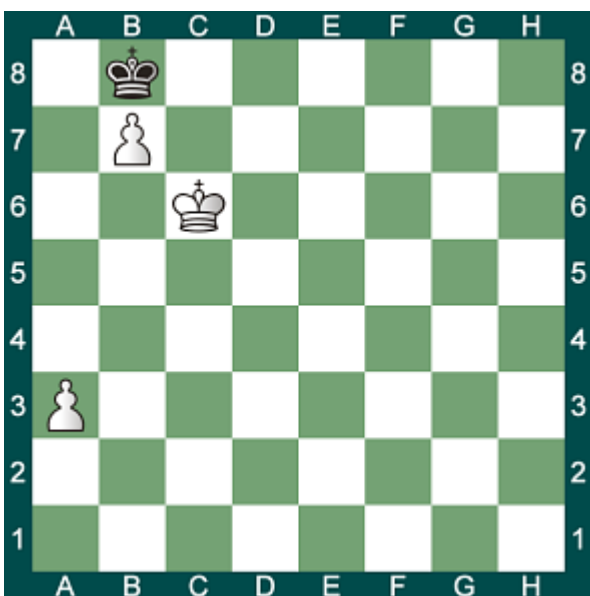

902 - Trait aux noirs



903 - Trait aux blancs

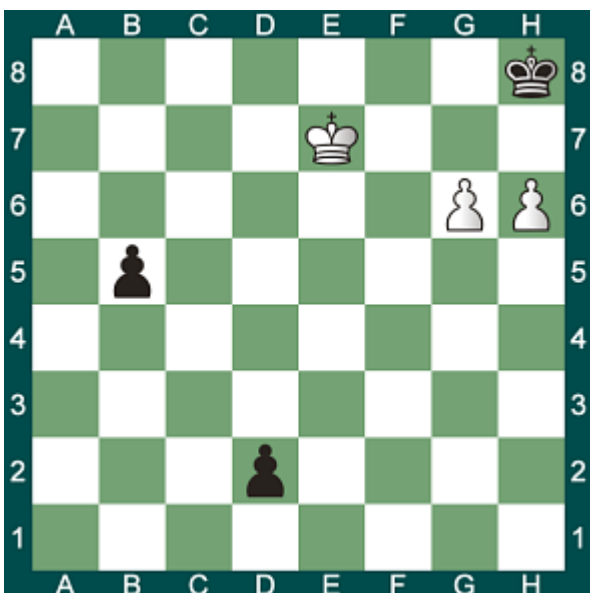

904 - Trait aux blancs

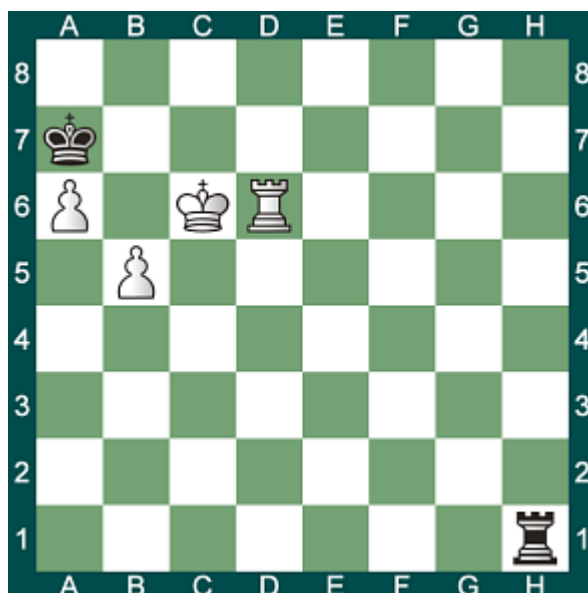

905 - Trait aux noirs

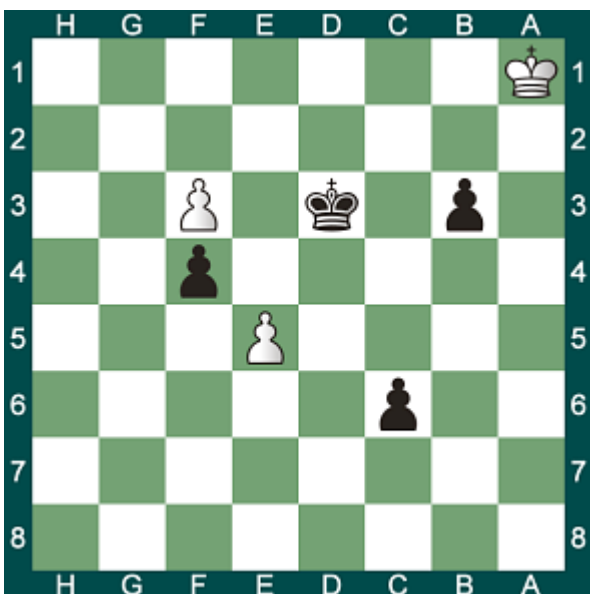

906 - Trait aux noirs

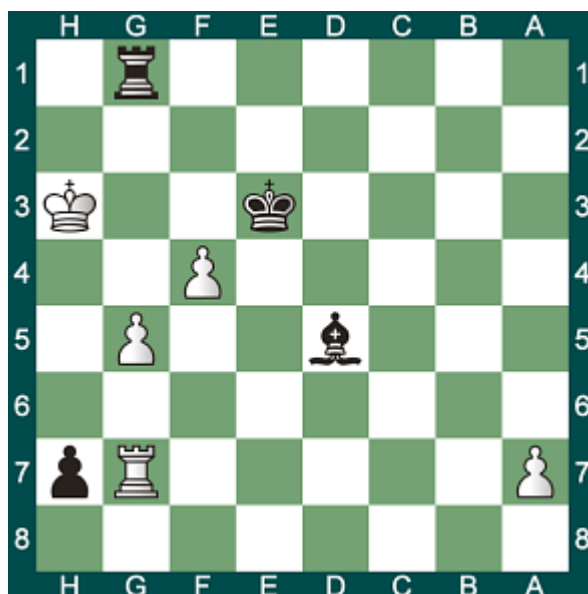

907 - Trait aux noirs

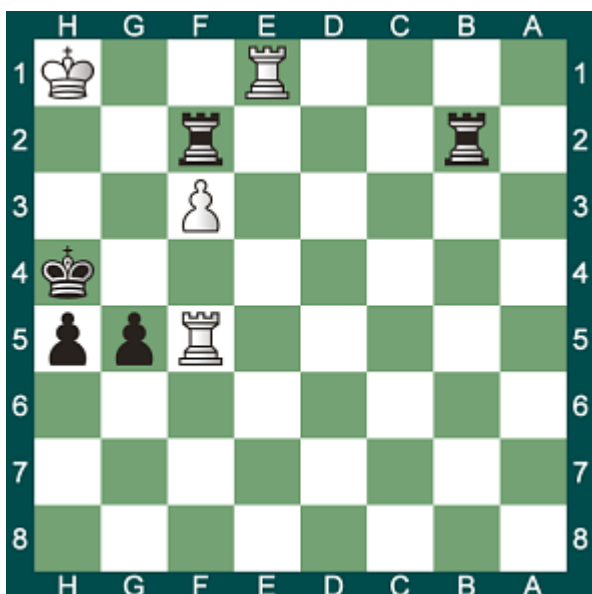

908 - Trait aux noirs

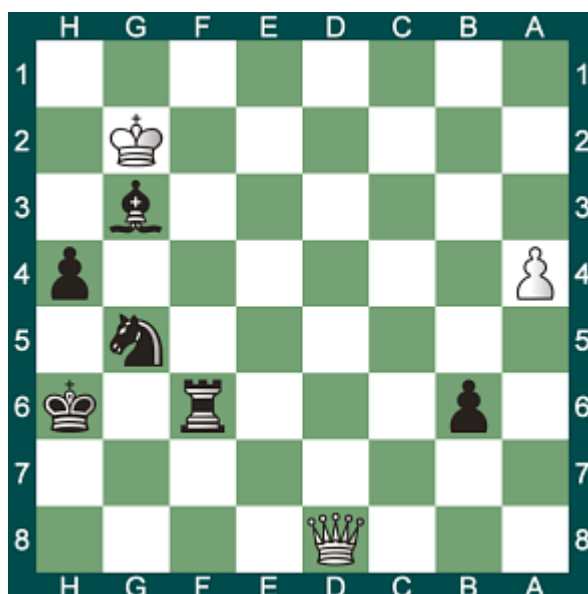

909 - Trait aux blancs

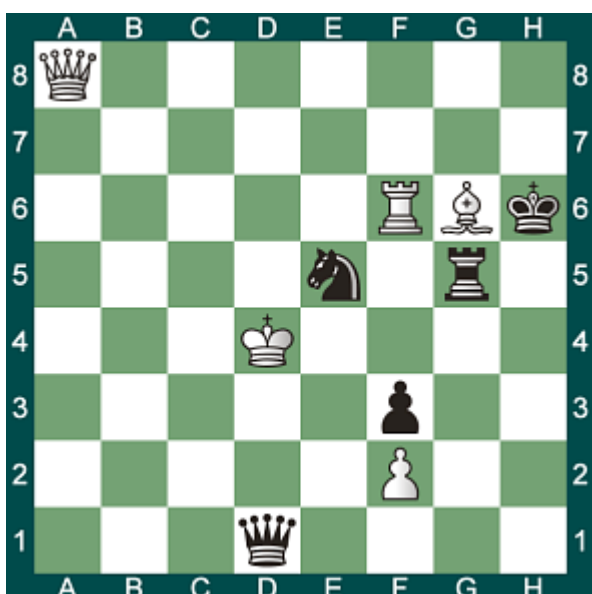

910 - Trait aux noirs

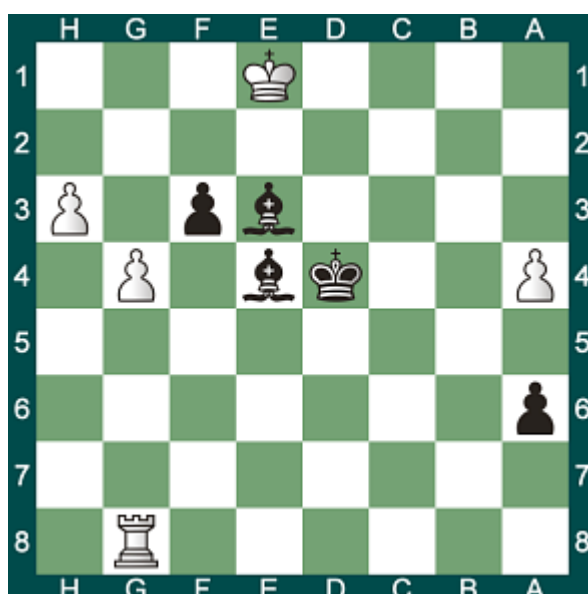

911 - Trait aux blancs

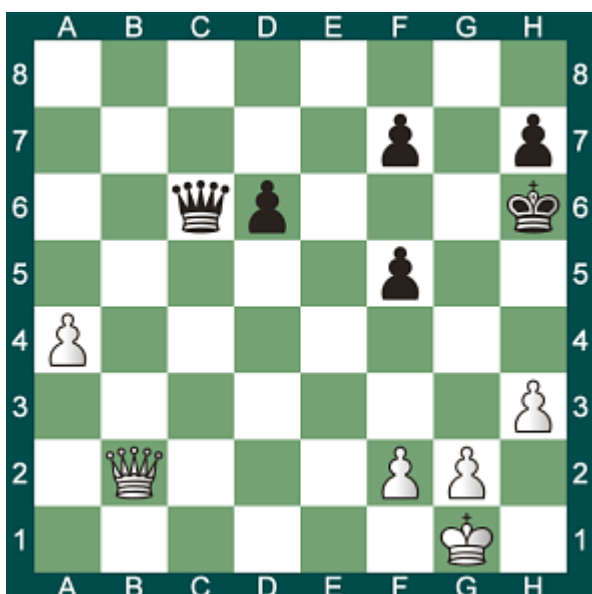

912 - Trait aux noirs

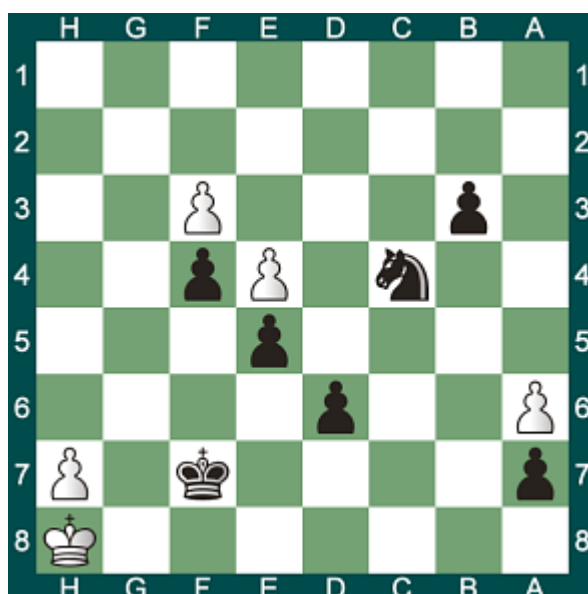

913 - Trait aux blancs

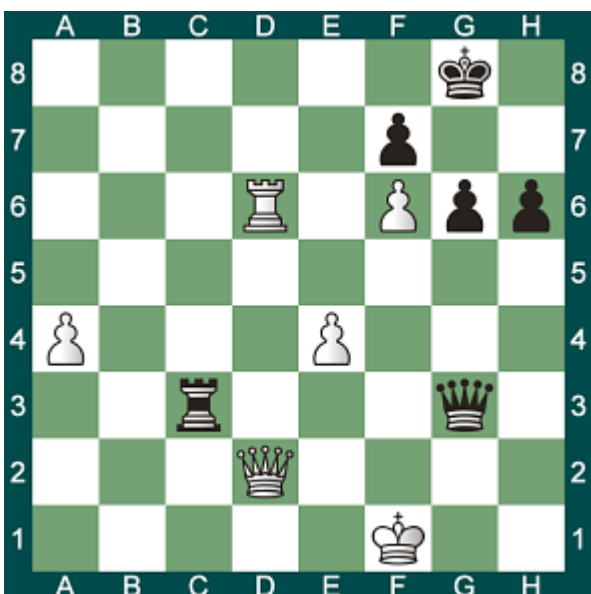

914 - Trait aux blancs

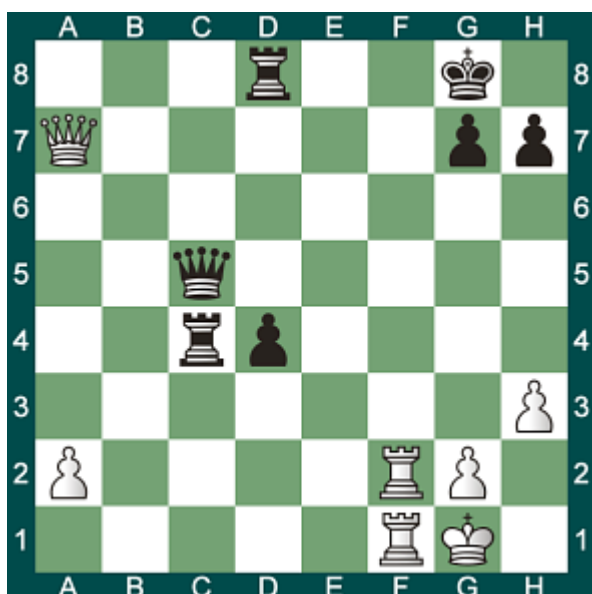

915 - Trait aux noirs



916 - Trait aux noirs

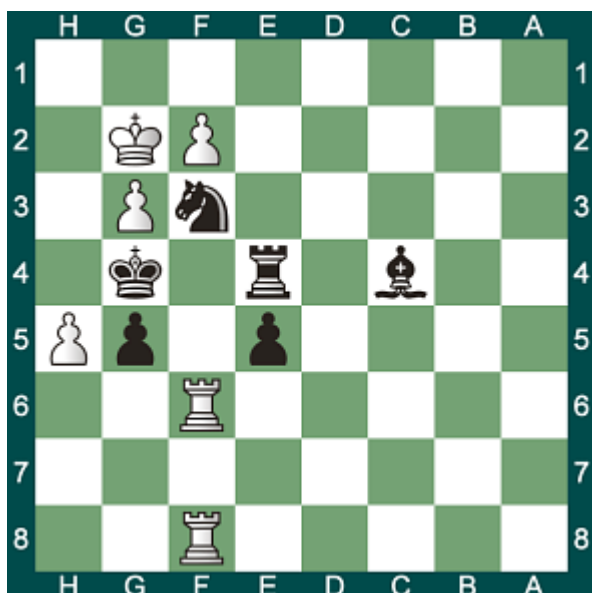

917 - Trait aux noirs



918 - Trait aux blancs

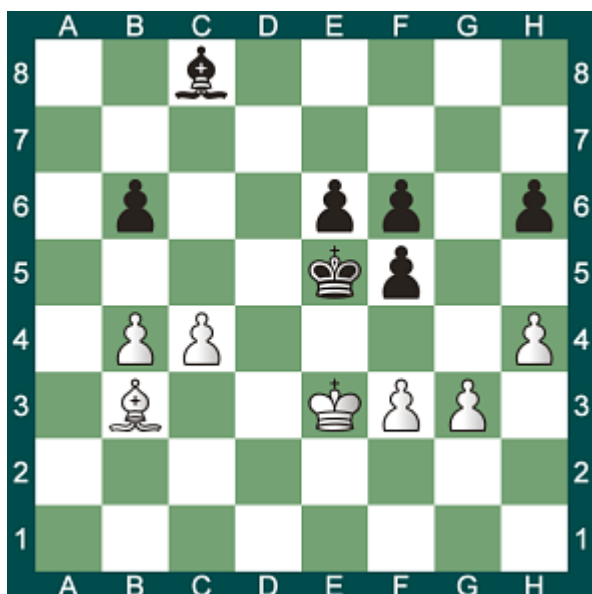

919 - Trait aux noirs



920 - Trait aux blancs

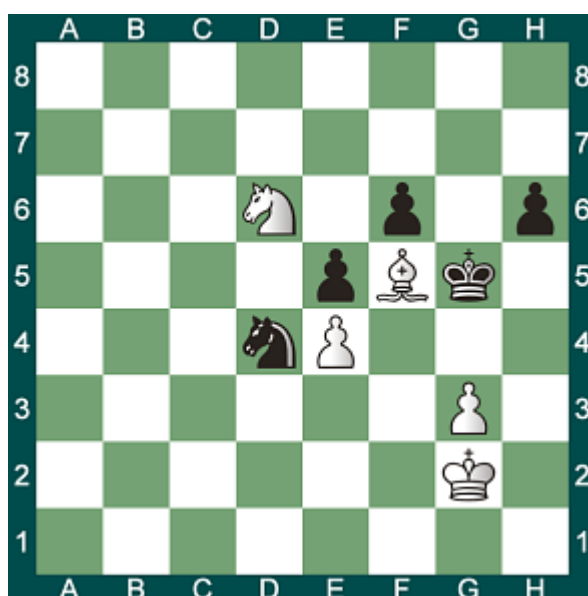

921 - Trait aux blancs

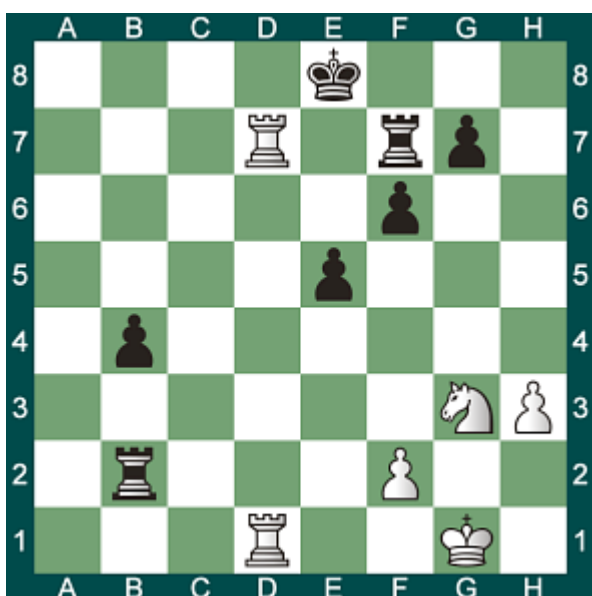

922 - Trait aux noirs



923 - Trait aux blancs



924 - Trait aux blancs

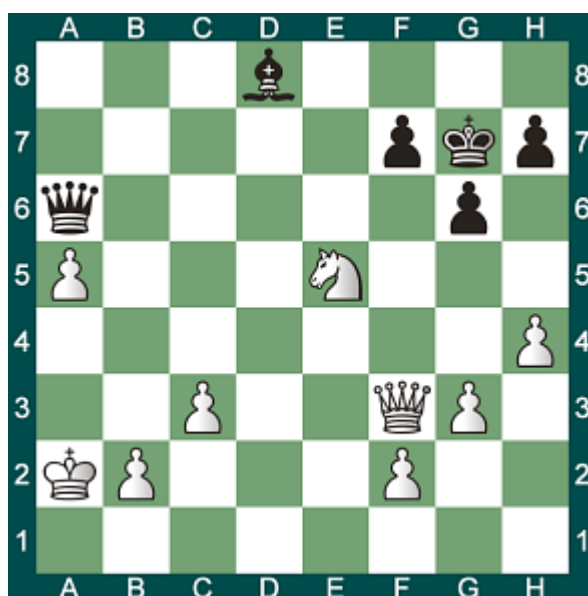



925 - Trait aux blancs

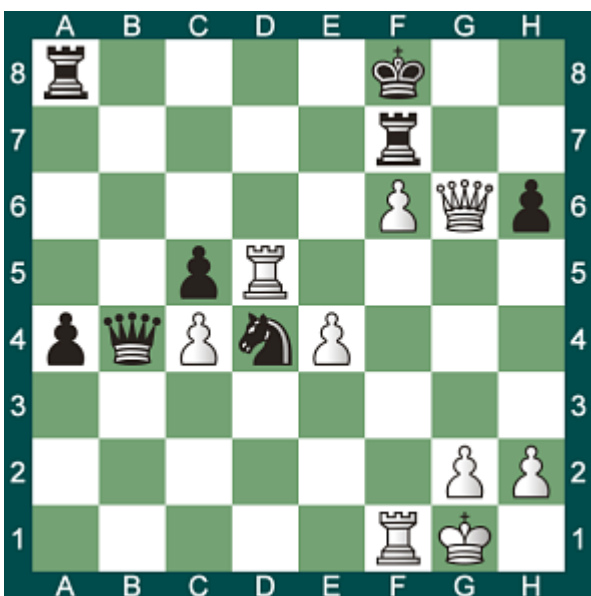

926 - Trait aux noirs



927 - Trait aux noirs



928 - Trait aux blancs

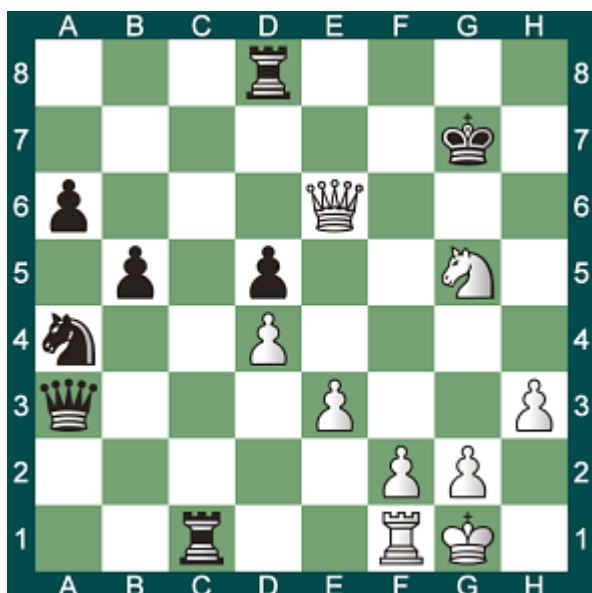

929 - Trait aux blancs

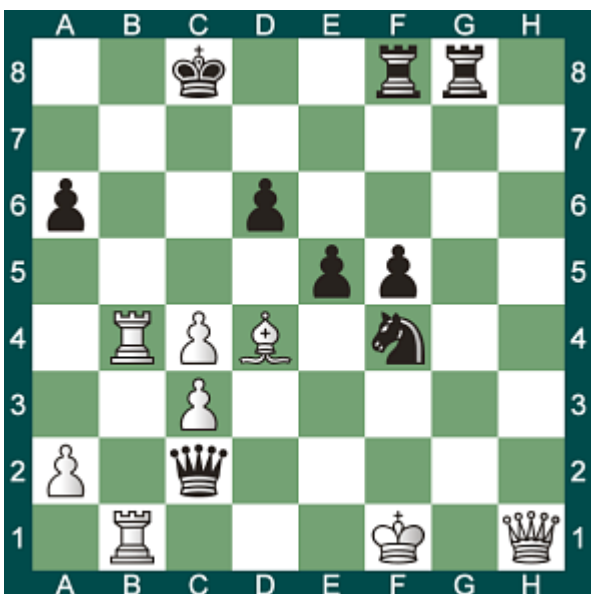

930 - Trait aux blancs

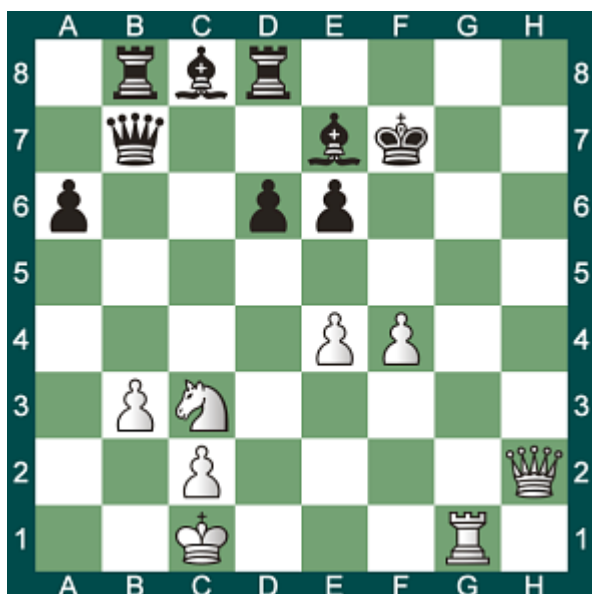

931 - Trait aux noirs

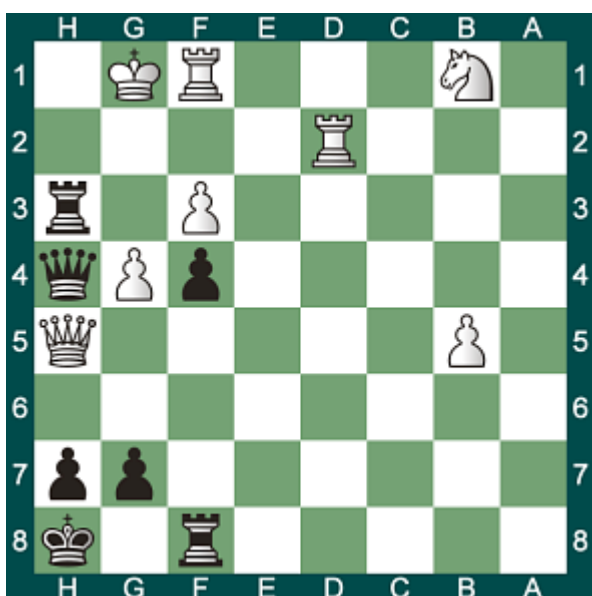

932 - Trait aux noirs



933 - Trait aux noirs



934 - Trait aux noirs



935 - Trait aux noirs



936 - Trait aux noirs



937 - Trait aux blancs

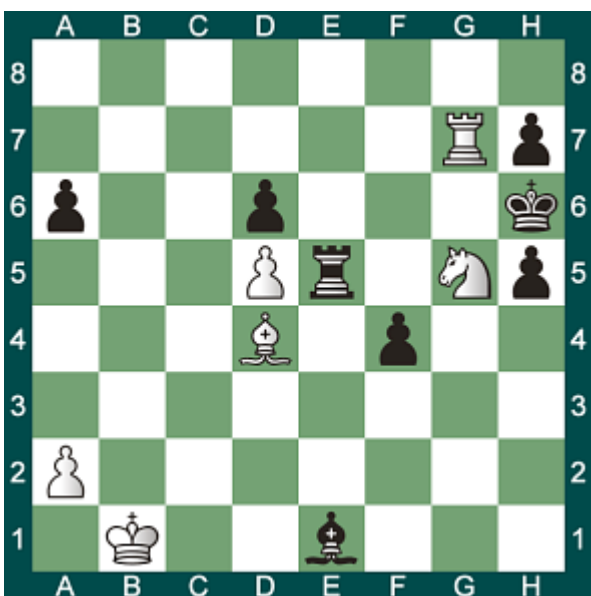

938 - Trait aux blancs

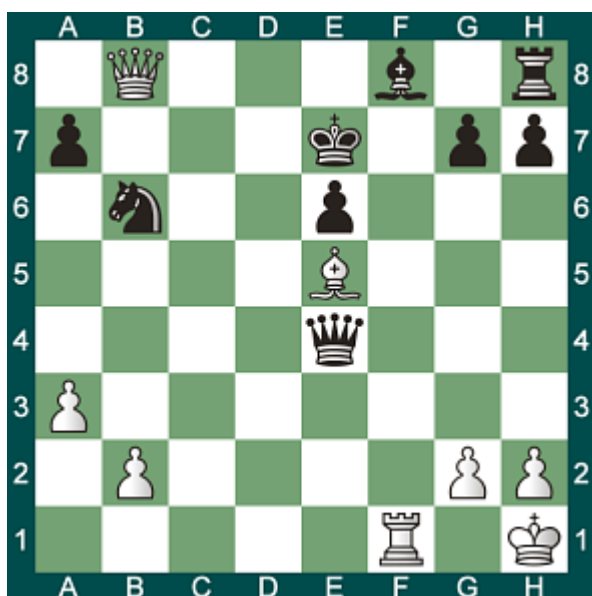

939 - Trait aux noirs

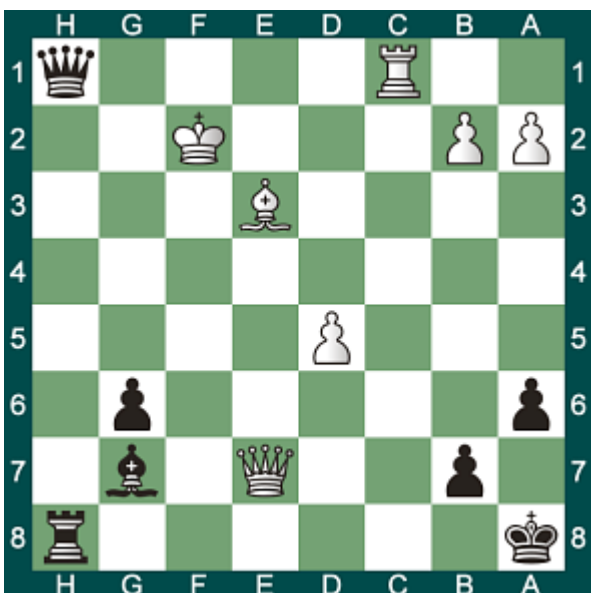

940 - Trait aux noirs



941 - Trait aux noirs

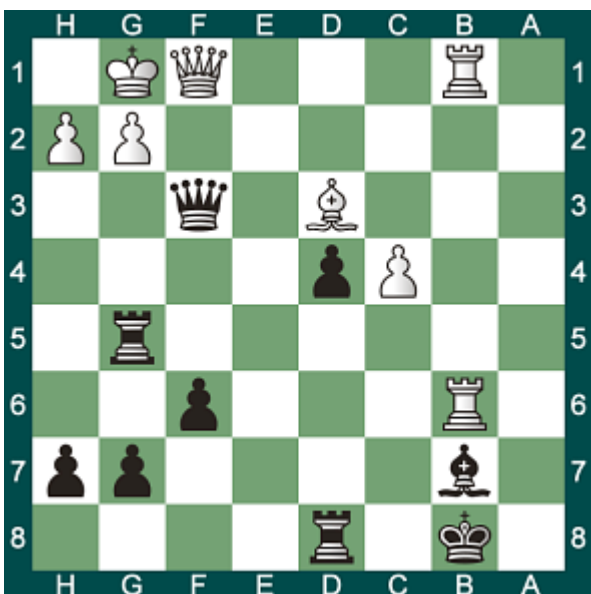

942 - Trait aux noirs

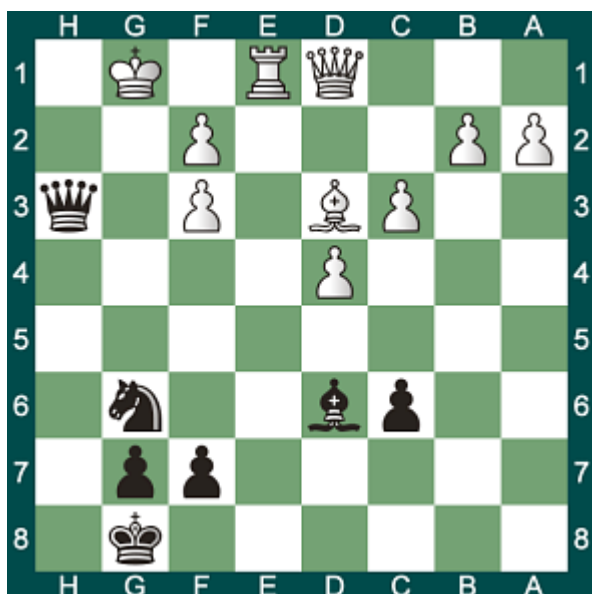

943 - Trait aux noirs

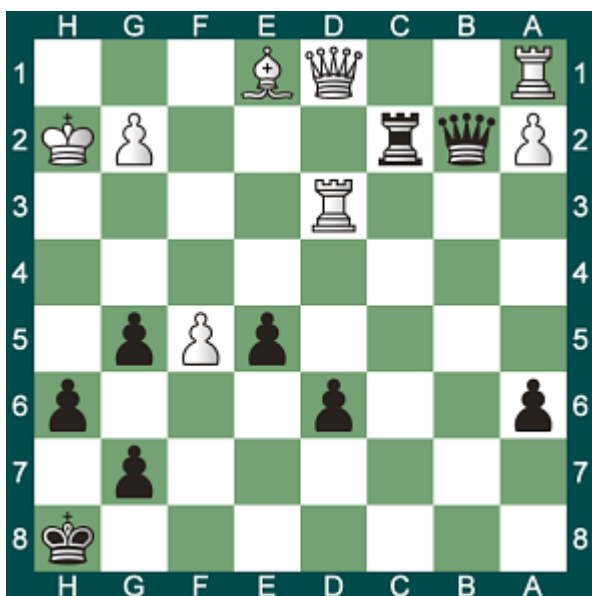

944 - Trait aux blancs

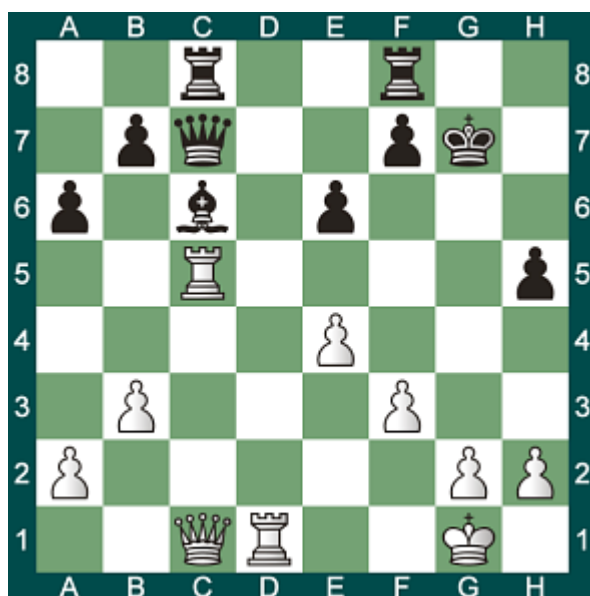

945 - Trait aux blancs

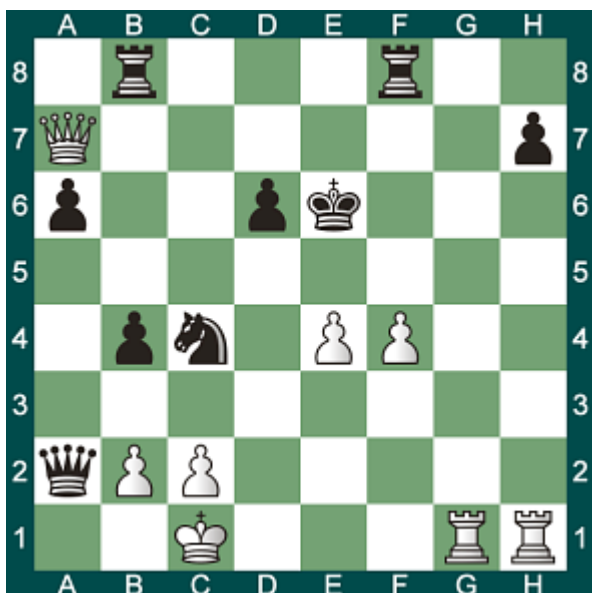

946 - Trait aux blancs

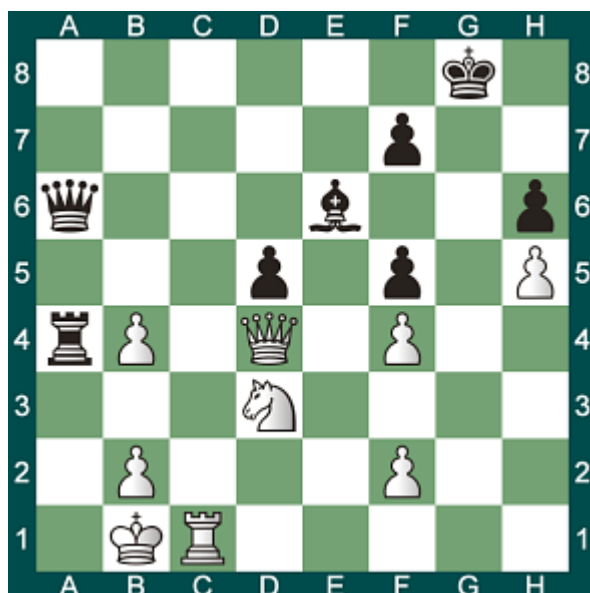

947 - Trait aux noirs

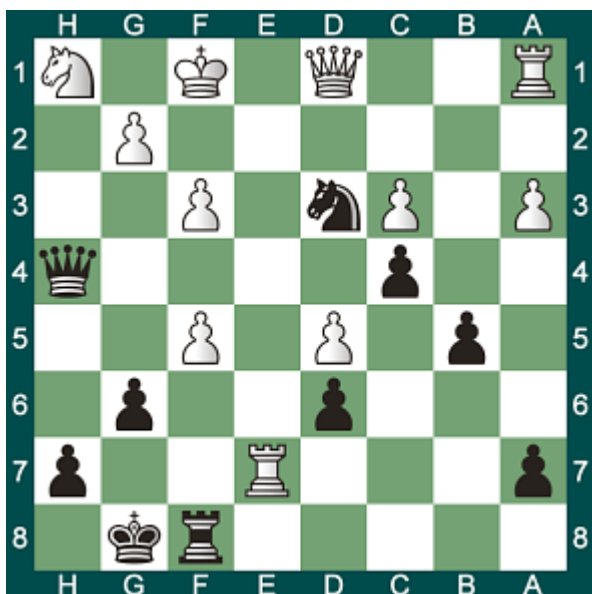

948 - Trait aux blancs

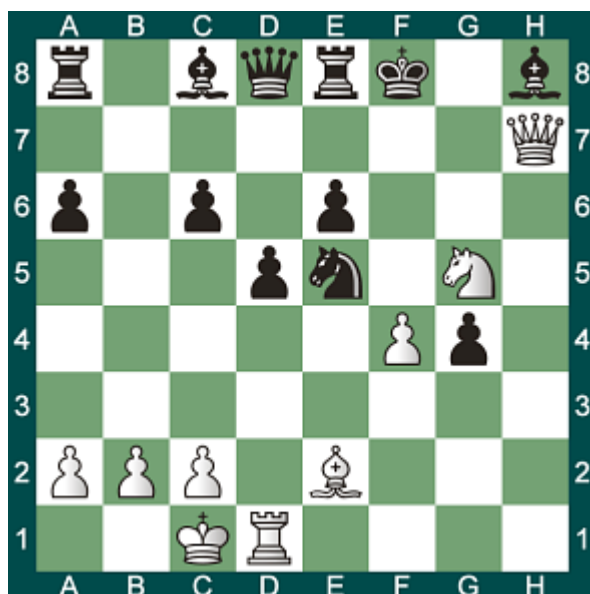

949 - Trait aux noirs

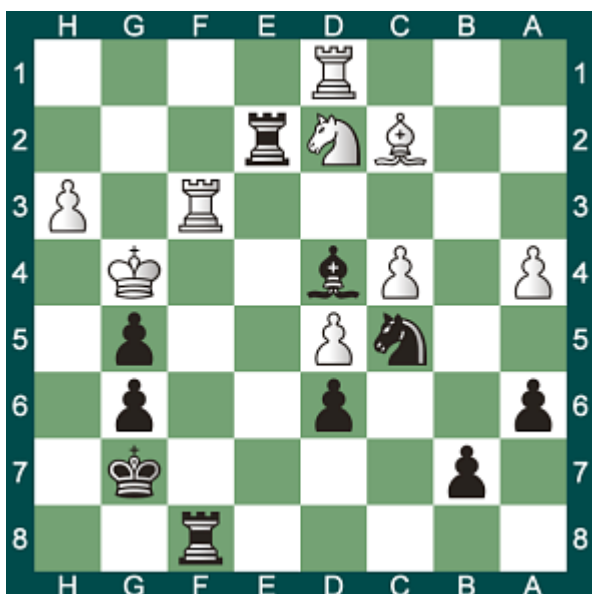

950 - Trait aux blancs

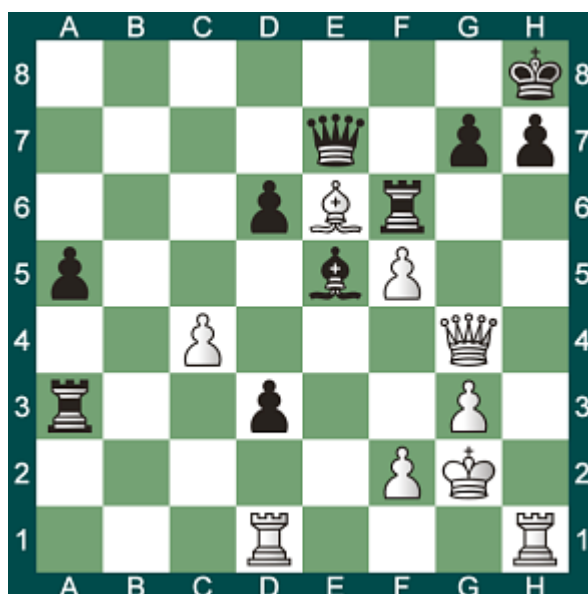

951 - Trait aux blancs

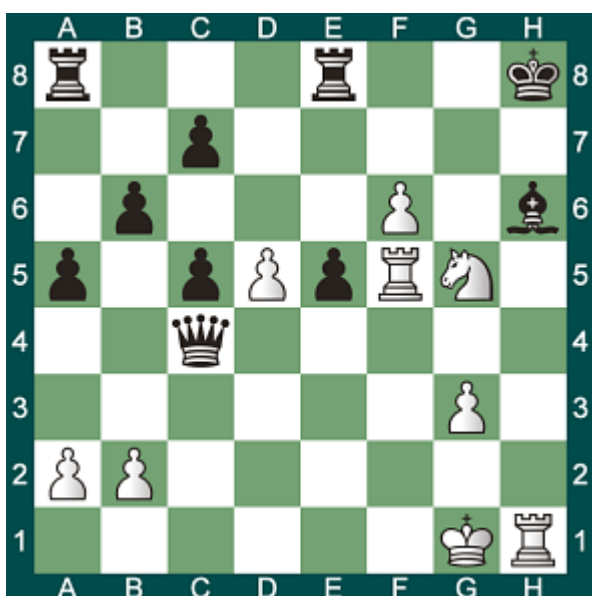

952 - Trait aux blancs

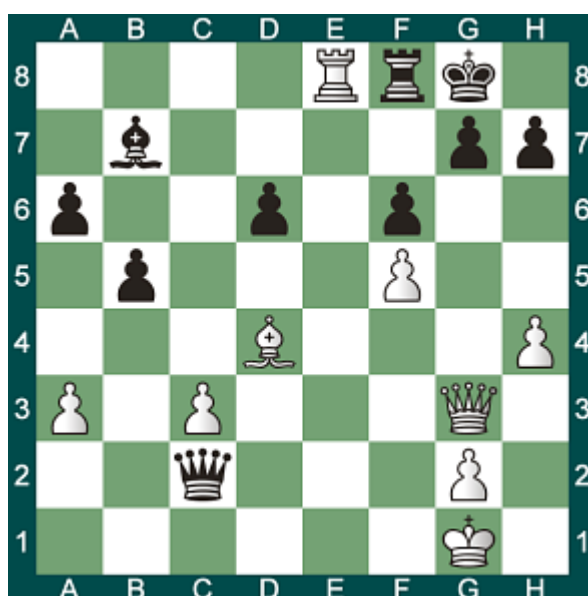

953 - Trait aux noirs



954 - Trait aux noirs



955 - Trait aux blancs



956 - Trait aux blancs

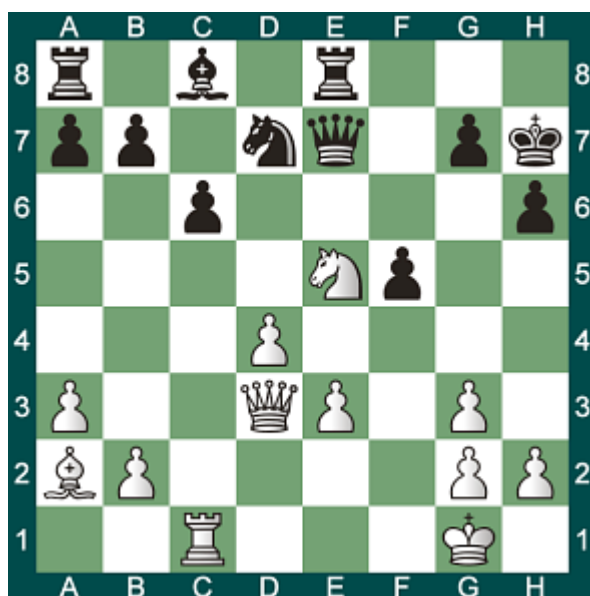

957 - Trait aux blancs

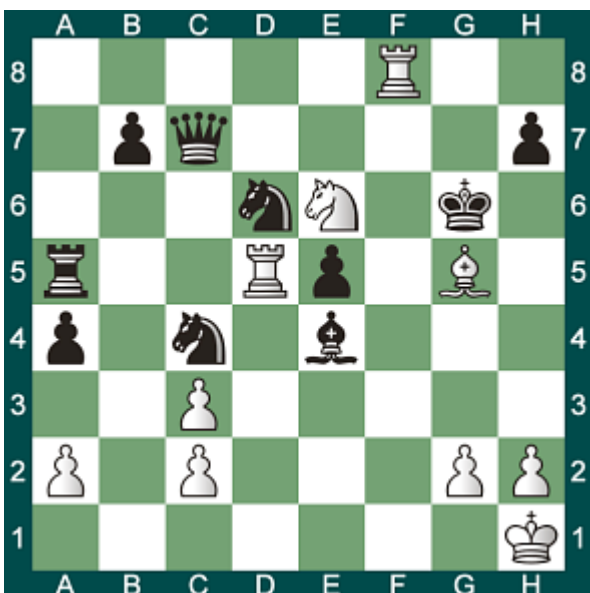

958 - Trait aux noirs



959 - Trait aux blancs



960 - Trait aux noirs

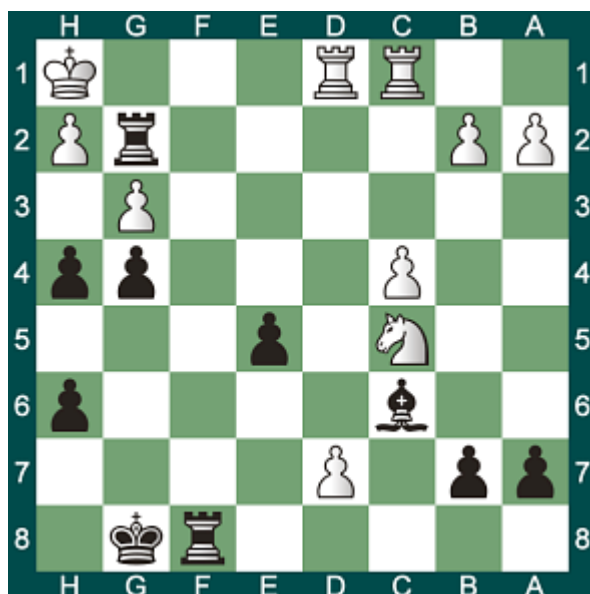

961 - Trait aux blancs

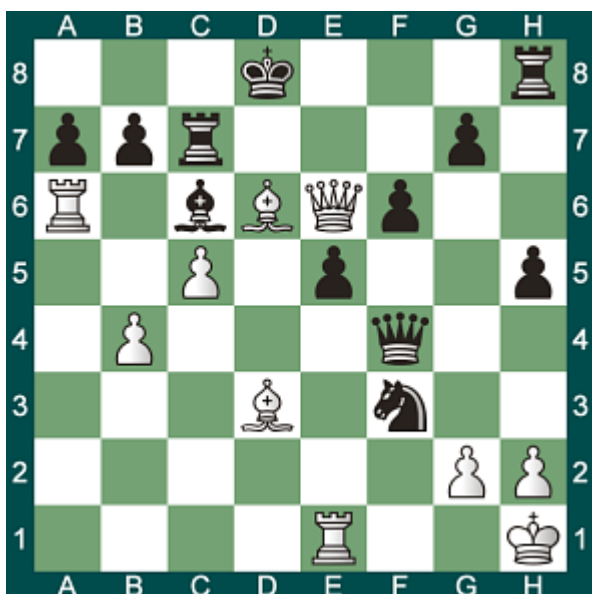

962 - Trait aux blancs

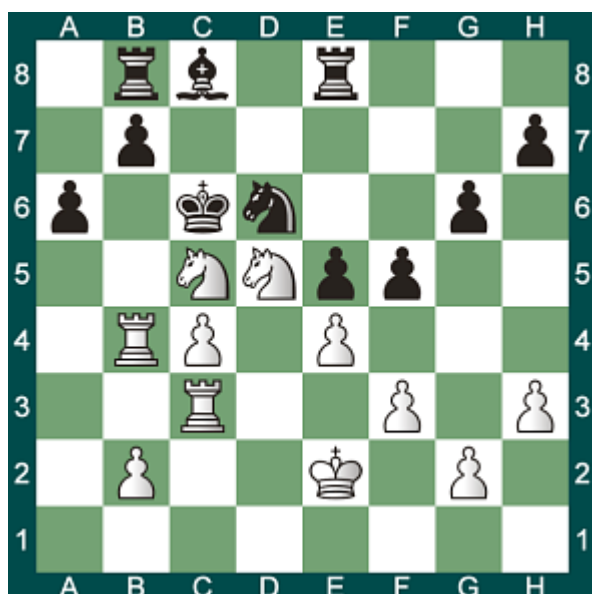

963 - Trait aux noirs

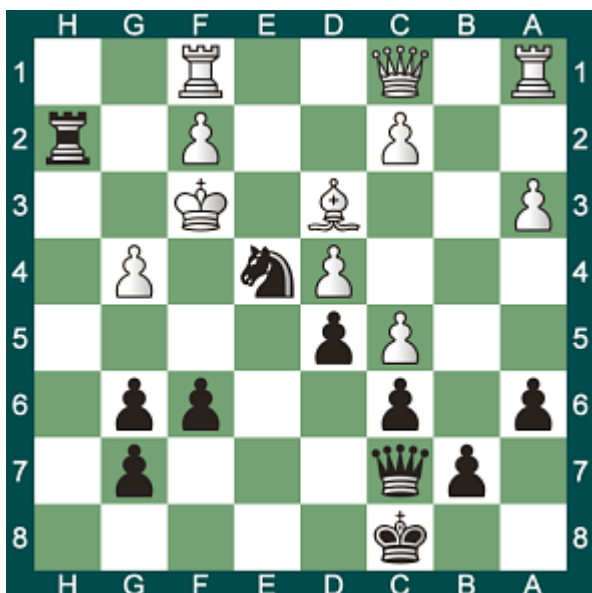

964 - Trait aux blancs



965 - Trait aux noirs



966 - Trait aux noirs



967 - Trait aux noirs



968 - Trait aux noirs



969 - Trait aux noirs



970 - Trait aux blancs

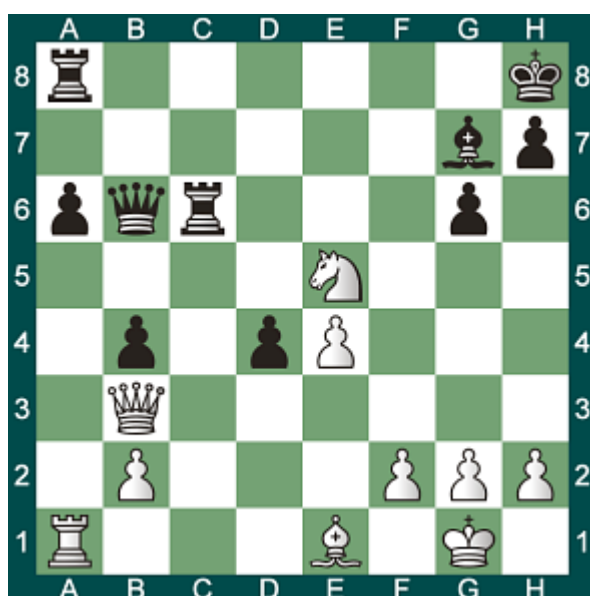

971 - Trait aux noirs

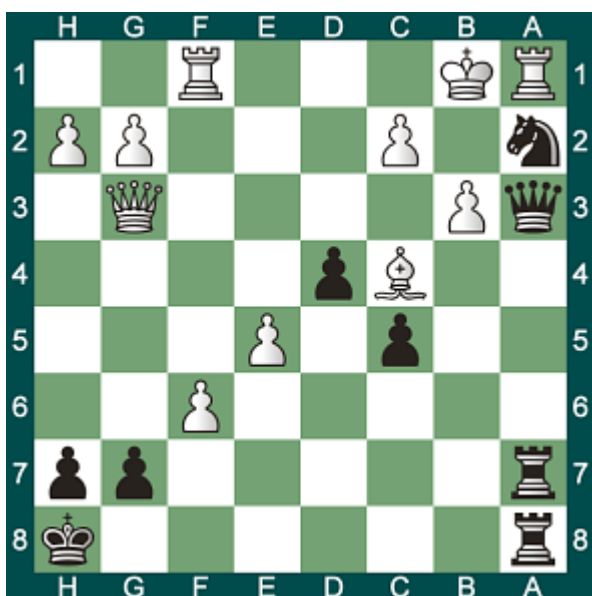

972 - Trait aux blancs

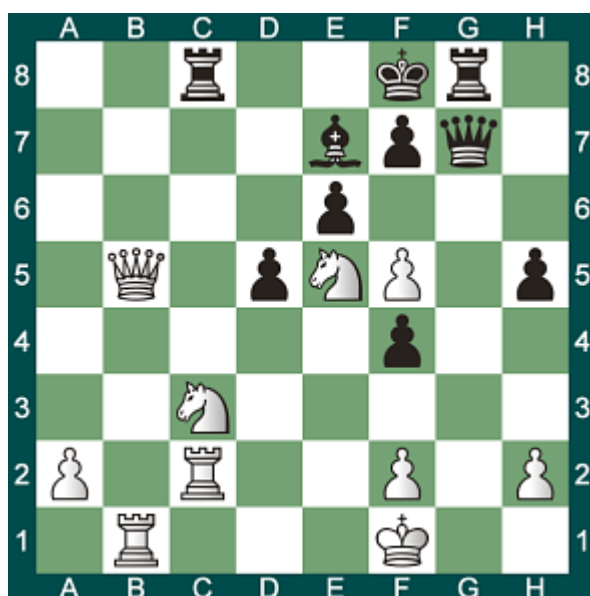



973 - Trait aux blancs

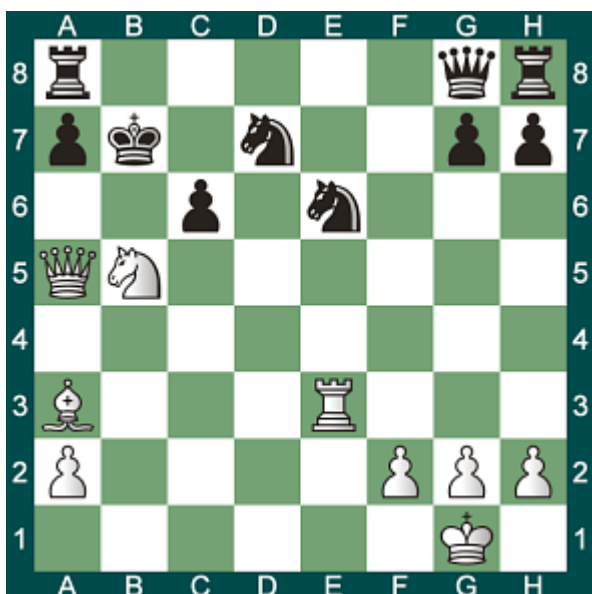

974 - Trait aux noirs



975 - Trait aux noirs



976 - Trait aux blancs

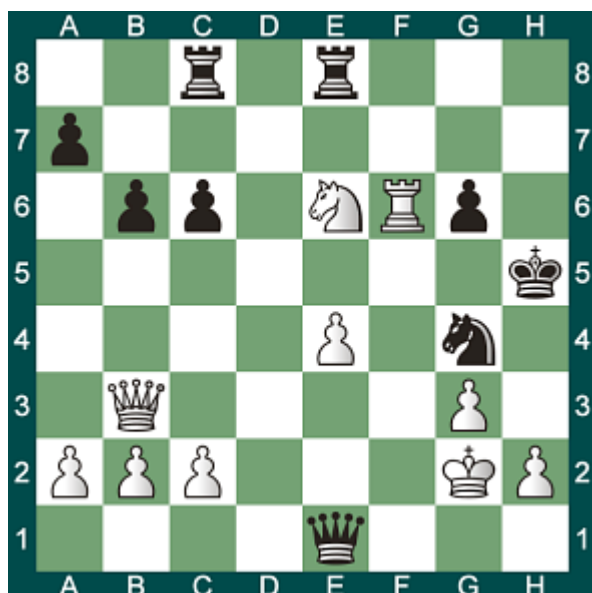

977 - Trait aux noirs

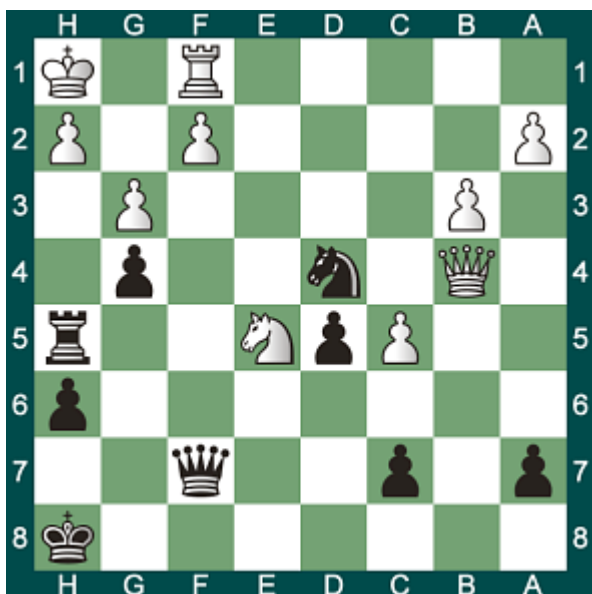

978 - Trait aux noirs



979 - Trait aux noirs

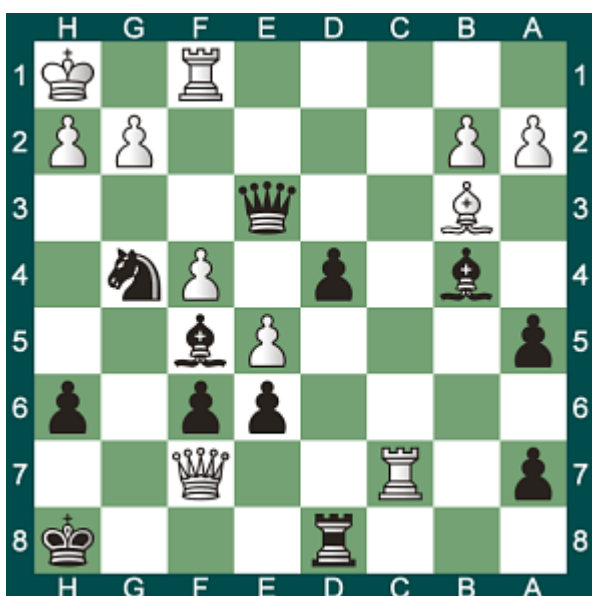

980 - Trait aux noirs



981 - Trait aux noirs

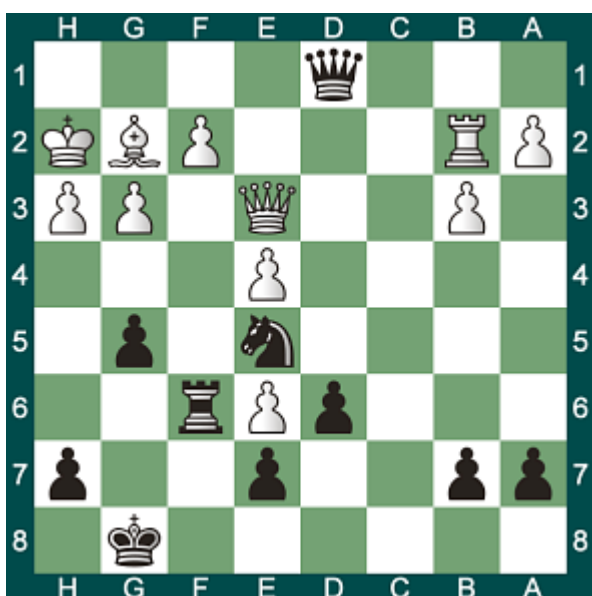

982 - Trait aux noirs

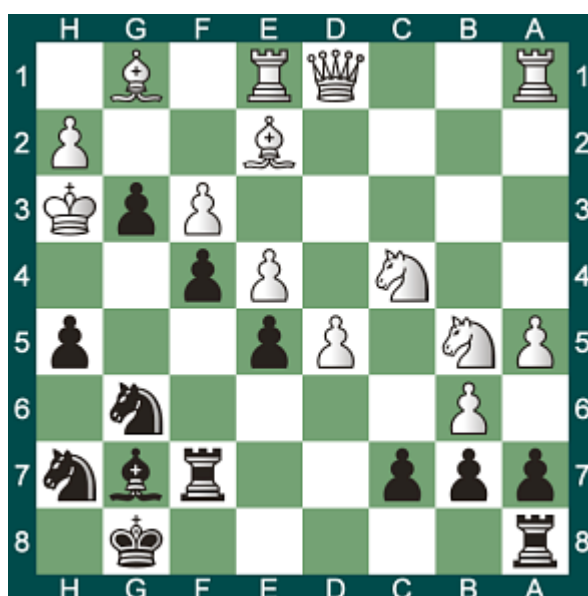

983 - Trait aux noirs

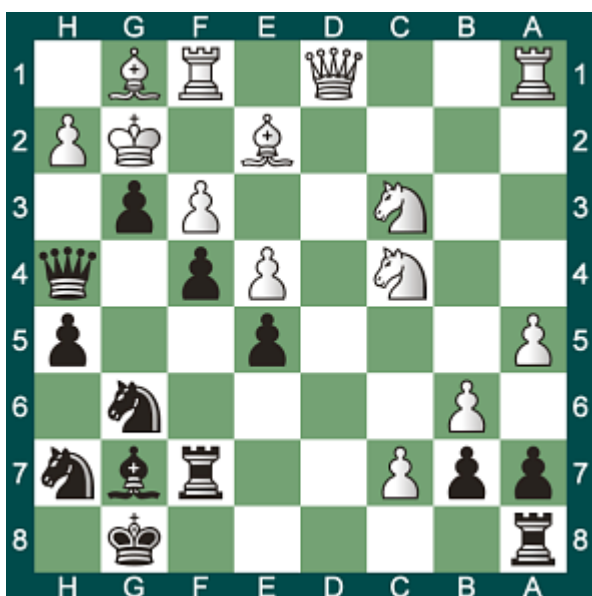

984 - Trait aux blancs

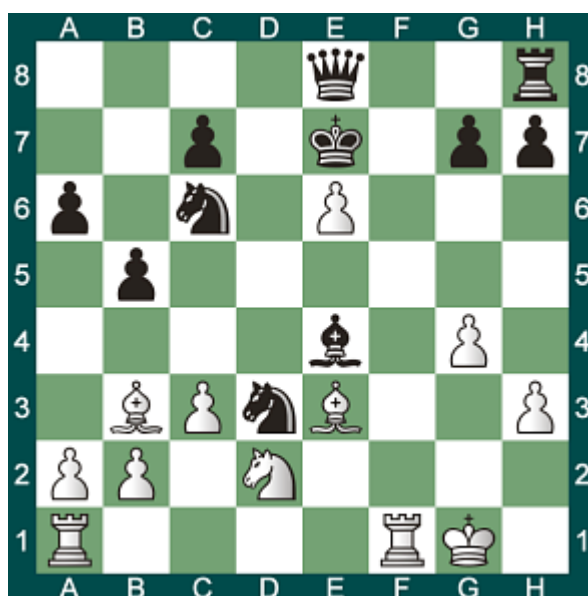

985 - Trait aux noirs



986 - Trait aux blancs

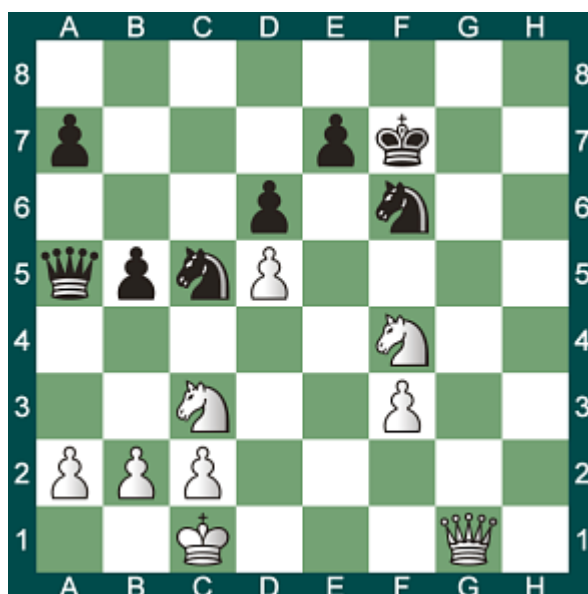

987 - Trait aux blancs



988 - Trait aux blancs

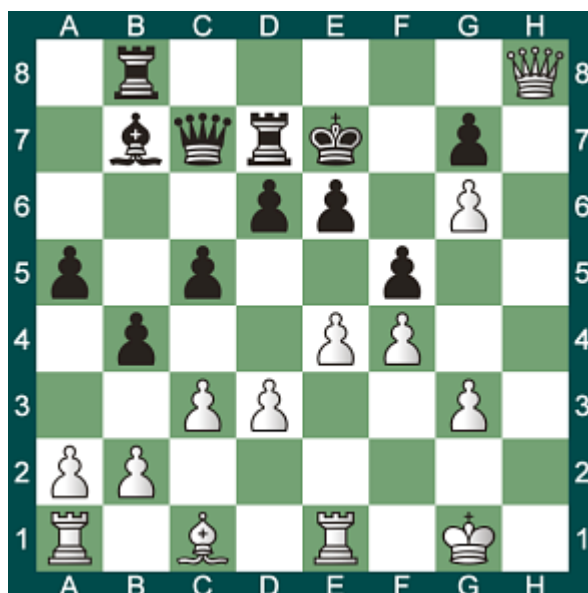

989 - Trait aux blancs



990 - Trait aux noirs

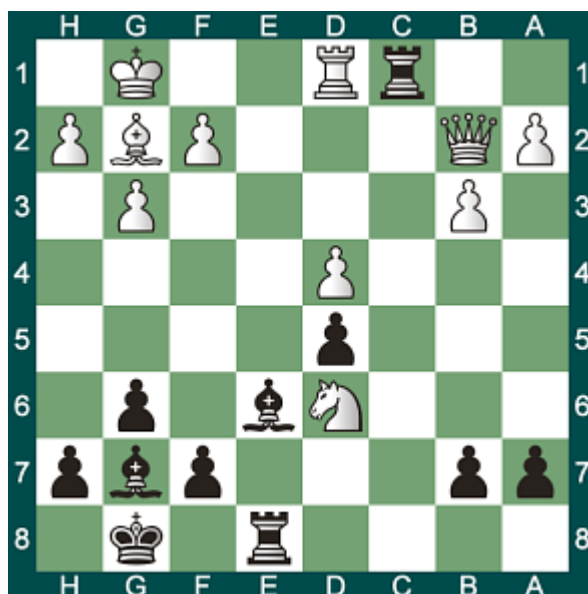

991 - Trait aux noirs



992 - Trait aux blancs

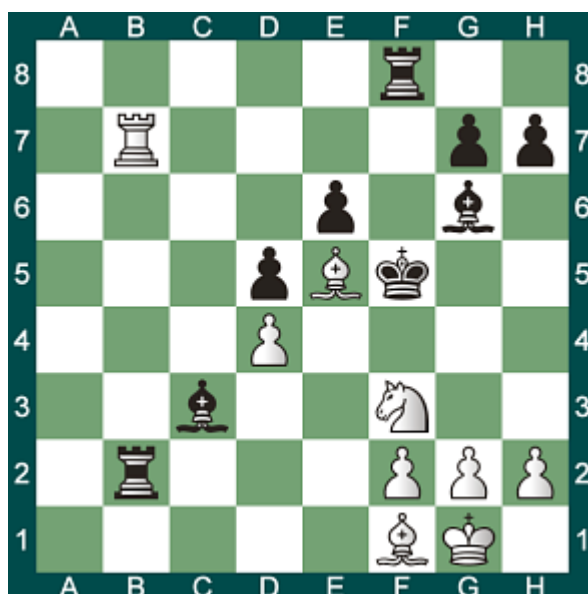

993 - Trait aux noirs

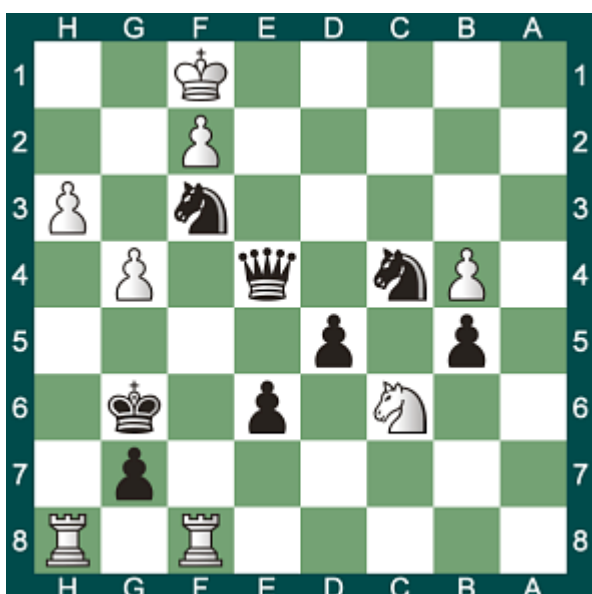

994 - Trait aux blancs

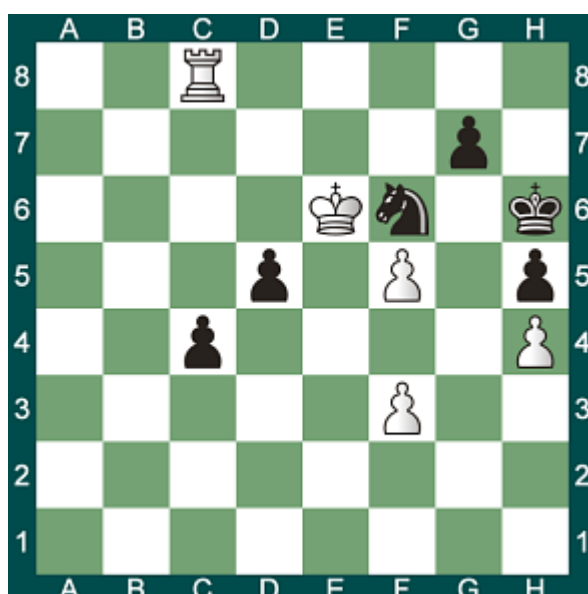

995 - Trait aux noirs

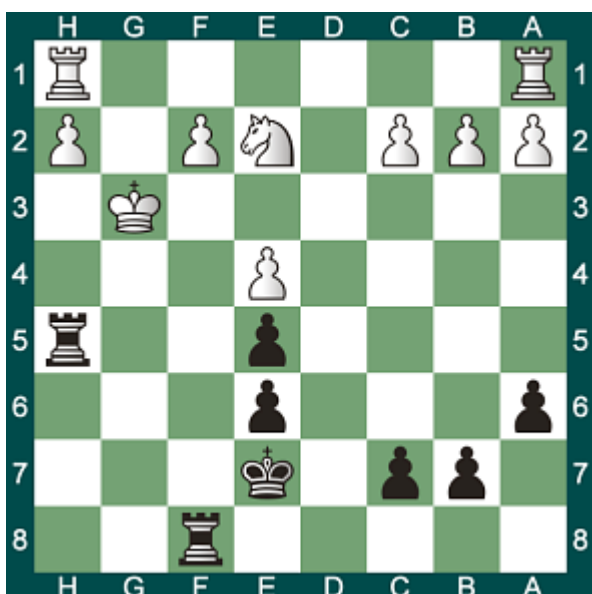

996 - Trait aux blancs

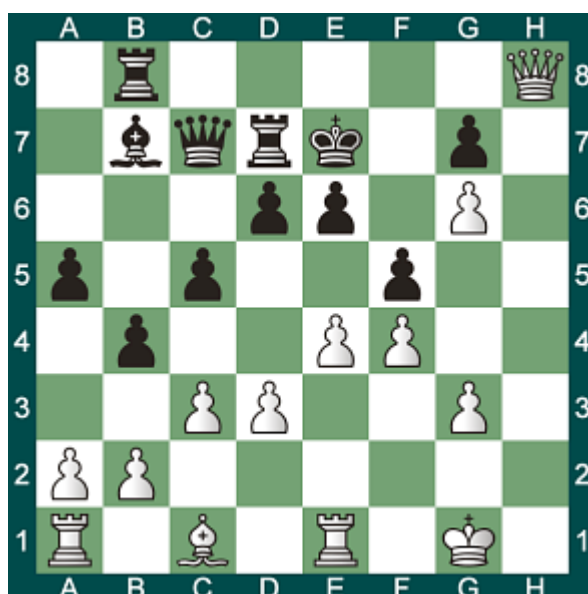

997 - Trait aux noirs



998 - Trait aux blancs



999 - Trait aux noirs

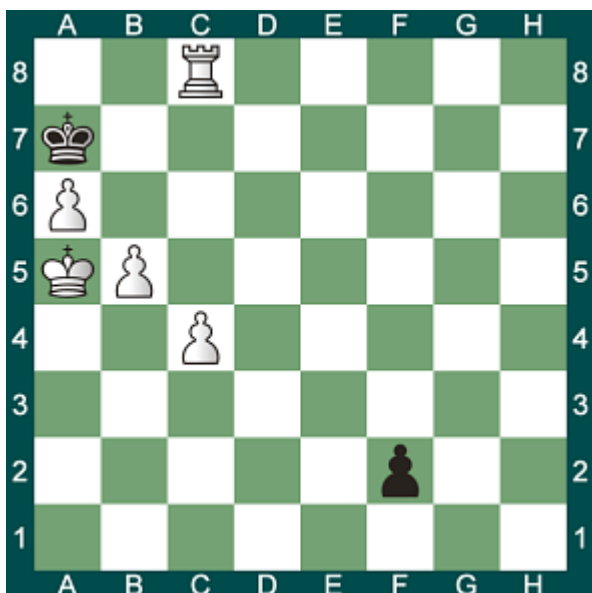

1000 - Trait aux blancs

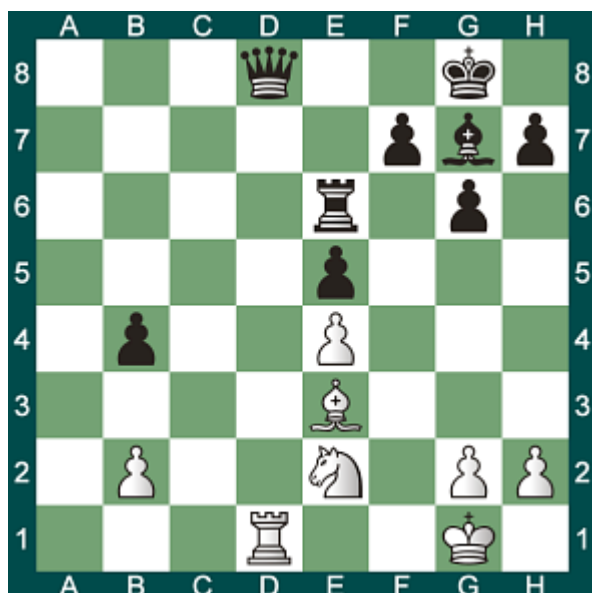

# Solutions - Mat en 4 coups

- 901 1.a4 Ra7 2.Rc7 Ra6 3.b8=D Ra5 4.Db5#
- 902 1...h2+ 2.Rf1 h1=D+ 3.Re2 Dd1+ 4.Re3 Dd3#
- 903 1.Rf7 d1=D 2.g7+ Rh7 3.g8=D+ Rxh6 4.Dg6#
- 904 1.Td7+ Rb8 2.Td8+ Ra7 3.b6+ Rxa6 4.Ta8#
- 905 1...Rc2 2.e6 b2+ 3.Ra2 b1=D+ 4.Ra3 Db3#
- 906 1...Rf3 2.Rh2 Rf2 3.Rh3 Ff3 4.a8=D Th1#
- 907 1...Th2+ 2.Rg1 Tbg2+ 3.Rf1 Rh3 4.Txg5 Th1#
- 908 1...Tf2+ 2.Rh1 Th2+ 3.Rg1 Cf3+ 4.Rf1 Tf2#
- 909 1.Fd3+ Tg6 2.Dh8+ Rg5 3.Tf5+ Rg4 4.Dh5#
- 910 1...f2+ 2.Rf1 Fd3+ 3.Rg2 f1=D+ 4.Rg3 Df2#
- 911 1.Df6+ Rh5 2.Dxf5+ Rh6 3.Df6+ Rh5 4.g4#
- 912 1...d5 2.exd5 e4 3.d6 Ce5 4.fxe4 Cg6#
- 913 1.Td8+ Rh7 2.Th8+ Rxh8 3.Dxh6+ Rg8 4.Dg7#
- 914 1.Df7+ Rh8 2.Df8+ Txf8 3.Txf8+ Dxf8 4.Txf8#
- 915 1...Dh5+ 2.Rg2 Df3+ 3.Rg1 Df1+ 4.Rh2 Th6#
- 916 1...Ff1+ 2.Rh1 Rh3 3.Txf3 Fg2+ 4.Rg1 Te1#
- 917 1...Dxg3+ 2.Rf1 Dxf3+ 3.Rg1 Tg4+ 4.Rh2 Dh3#
- 918 1.c5 bxc5 2.bxc5 f4+ 3.gxf4+ Rf5 4.Fc2#
- 919 1...De2+ 2.Rg1 De1+ 3.Rh2 Dh4+ 4.Rg1 Te1#
- 920 1.Cf7+ Rh5 2.Rh3 Cxf5 3.exf5 e4 4.g4#
- 921 1.Td8+ Re7 43.T1d7+ Re6 44.Td6+ Re7 45.Cf5#
- 922 1...Dxf2+ 2.Rh1 Df1+ 3.Rh2 Td2+ 4.De2 Txe2#
- 923 1.Fg8+ Rh8 2.Ff7+ Rh7 3.Dg8+ Rh6 4.Dxg6#
- 924 1.Dxf7+ Rh6 2.Df8+ Rh5 3.g4+ Rxh4 4.Dh6#
- 925 1.Dxh6+ Re8 2.Dh8+ Tf8 3.f7+ Re7 4.Df6#
- 926 1...Dxh2+ 2.Rg4 h5+ 3.Rg5 Dg3+ 4.Rxh5 Cf4#
- 927 1...Dd3+ 2.Rg4 De2+ 3.Rh4 Ff2+ 4.Fg3 Dh5#
- 928 1.Df7+ Rh6 2.Df6+ Rh5 3.g4+ Rh4 4.Dh6#
- 929 1.Dc6+ Rd8 2.Dxd6+ Re8 3.Tb8+ Rf7 4.T1b7#
- 930 1.Dh5+ Rf8 2.Dh8+ Rf7 3.Tg7+ Rf6 4.Dh6#
- 931 1...Th1+ 2.Rg2 Th2+ 3.Rg1 Dg3+ 4.Tg2 Dxg2#
- 932 1...Dh2+ 2.Rf3 Dh3+ 3.Rf4 g5+ 4.Rxg5 Dh6#
- 933 1...De3+ 2.Rg2 Fxe4+ 3.Rh3 Dh6+ 4.Rg4 f5#
- 934 1...Df3+ 2.Rg1 Dg3+ 3.Rh1 Dxh4+ 4.Rg2 Tg5#
- 935 1...Dg3+ 2.Fg2 Fxe3+ 3.Rf1 Th1+ 4.Fxh1 Dg1#
- 936 1...Tg6+ 2.Tg2 Th1+ 3.Rf2 Dh4+ 4.Rf3 dxe4#
- 937 1.Fxe5 dxe5 2.Tg8 h4 3.Cf7+ Rh5 4.Tg5#
- 938 1.Fd6+ Rd7 2.Dc7+ Re8 3.Txf8+ Txf8 4.De7#
- 939 1...Th2+ 2.Rg3 Fe5+ 3.Dxe5 Dg2+ 4.Rf4 Th4#
- 940 1...h6+ 2.Rh4 Fg2 3.g5 Th3+ 4.Rg4 h5#
- 941 1...Txg2+ 2.Rh1 Tf2+ 3.Rg1 Txf1+ 4.Fxf1 De3#
- 942 1...Fh2+ 2.Rh1 Fg3+ 3.Rg1 Dh2+ 4.Rf1 Dxf2#
- 943 1...Txg2+ 2.Rh3 Th2+ 3.Rg4 Dg2+ 4.Fg3 Th4#
- 944 1.Dg5+ Rh7 2.Dxh5+ Rg7 3.Dg4+ Rh6 4.Th5#
- 945 1.Th6+ Tf6 2.Txf6+ Rxf6 3.Dg7+ Re6 4.f5#
- 946 1.Tg1+ Rf8 2.Dc5+ Re8 3.Tg8+ Rd7 4.Ce5#
- 947 1...Dxh1+ 2.Re2 Dxg2+ 3.Re3 Df2+ 4.Re4 gxf5#
- 948 1.Dxh8+ Re7 2.Dg7+ Cf7 3.Dxf7+ Rd6 4.Ce4#
- 949 1...Tg2+ 2.Tg3 Tf4+ 3.Rxg5 Txg3+ 4.Rxf4 Fe5#
- 950 1.Txh7+ Rxh7 2.Th1+ Th6 3.Txh6+ gxh6 4.Dg8#
- 951 1.Txh6+ Rg8 2.Tg6+ Rh8 3.Cf7+ Rh7 4.Tg7#
- 952 1.Txf8+ Rxf8 2.Dxd6+ Re8 3.De6+ Rd8 4.Fb6#
- 953 1...Txg1+ 2.Txg1 Dg2+ 3.Txg2 fxx2+ 4.Rg1 Te1#
- 954 1...Cxe3+ 2.Rh3 Df1+ 3.Rh4 g5+ 4.Rh5 Dh3#

# Solutions - Mat en 4 coups

955 1.Ff6+ Rh7 2.Tg7+ Rh8 3.Txf7+ Rg8 4.Cxh6#

956 1.Dxf5+ g6 2.Dxg6+ Rh8 3.Dxh6+ Dh7 4.Cg6#

957 1.Tf6+ Rh5 2.Th6+ Rg4 3.h3+ Rg3 4.Fh4#

958 1...Txx3+ 2.Fxx3+ Txx3+ 3.Rg2 Th2+ 4.Rf1 Fa6#

959 1.Ce2+ Rc2 2.Dc3+ Rb1 3.Dc1+ Rxa2 4.Fc4#

960 1...Tf1+ 2.Txf1 Txx3+ 3.Ce4 Fxe4+ 4.Tf3 Fxf3#

961 1.Fxc7+ Rxc7 2.Dd6+ Rc8 3.Txc6+ bxc6 4.Fa6#

962 1.Tb6+ Rxc5 2.b4+ Rd4 3.Td3+ Rxc4 4.Ce3#

963 1...Txf2+ 2.Txf2 Dg3+ 3.Re2 Dxf2+ 4.Rd1 Cc3#

964 1.Txh7+ Rg8 2.Th8+ Rf7 3.Ce5+ Rg7 4.T3h7#

965 1...Tg8+ 2.Fg4 Txx4+ 3.Rh3 Dxd3+ 4.f3 Dxf3#

966 1...Txf2+ 2.Rxf2 Dd4+ 3.Re1 Dg1+ 4.Rd2 Fc3#

967 1...Dxx2+ 2.Rxx2 Th6+ 3.Rg2 Fh3+ 4.Rh1 Ff1#

968 1...Th8+ 2.Rg1 Th1+ 3.Rxx1 Dh8+ 4.Rg1 Dh2#

969 1...Cf2+ 2.Rg1 Ch3+ 3.Rh1 Dg1+ 4.Txx1 Cf2#

970 1.Cf7+ Rg8 2.Ch6+ Rh8 3.Dg8+ Txx8 4.Cf7#

971 1...Cc3+ 2.Dxc3 Dxa1+ 3.Dxa1 Txa1+ 4.Rb2 T8a2#

972 1.Cd7+ Re8 2.Cf6+ Rf8 3.De8+ Txe8 4.Cd7#

973 1.Cd6+ Rb8 2.Tb3+ Cb6 3.Txb6+ axb6 4.Dxb6#

974 1...Ce2+ 2.Rg2 Fh3+ 3.Rh2 Fg4+ 4.Rg2 Dh3#

975 1...Cf5+ 2.Rf3 Tf1+ 3.Tf2 Dd1+ 4.Re4 Cg3#

976 1.Cf4+ Rh6 2.Txx6+ Rh7 3.Df7+ Rh8 4.Dg7#

977 1...Txx2+ 2.Rg1 Ce2+ 3.Rxx2 Dh5+ 4.Rg2 Dh3#

978 1...Dxf2+ 2.Rh1 Cxx3+ 3.hxx3 Th6+ 4.Fh3 Txx3#

979 1...Cf2+ 2.Rg1 Ch3+ 3.Rh1 Dg1+ 4.Txx1 Cf2#

980 1...axb4+ 2.cxb4 Cc3+ 3.Rb2 Dxb4+ 4.Rc1 Ca2#

981 1...Cg4+ 2.hxx4 Th6+ 3.Fh3 Txx3+ 4.Rxx3 Dh1#

982 1...Cg5+ 2.Rg2 Ch4+ 3.Rf1 g2+ 4.Rf2 Ch3#

983 1...Dh3+ 2.Rxx3 Cg5+ 3.Rg2 Ch4+ 4.Rh1 g2#

984 1.Fg5+ Rd6 2.Cxe4+ Re5 3.Tf5+ Rxe4 4.Fd5#

985 1...Ch3+ 2.gxx3 Ce2+ 3.Rh1 Dg1+ 4.Fxx1 Txx1#

986 1.Dg6+ Rf8 2.Ce6+ Cxe6 3.dxe6 Dd8 4.Df7#

987 1.Txx7+ Txx7 2.Txx7+ Rxx7 3.Dh2+ Rg7 4.Dh6#

988 1.Dxx7+ Re8 2.Dg8+ Re7 3.Df7+ Rd8 4.Df8#

989 1.Dxb7+ Rd8 2.Db8+ Rd7 3.Dc7+ Re8 4.Dc8#

990 1...Txd1+ 2.Ff1 Fh3 3.De2 Txe2 4.Ce4 Txf1#

991 1...Fc4+ 2.Re3 Cf5+ 3.Re4 Fd5+ 4.Rxe5 Cd3#

992 1.Fd3+ Rg4 2.h3+ Rh5 3.g4+ Rh6 4.Fxx7#

993 1...Ccd2+ 2.Rg2 Ce1+ 3.Rg3 Cf1+ 4.Rh4 Cg2#

994 1.Th8+ Ch7 2.Rf7 c3 3.Rg8 c2 4.Txx7#

995 1...Tg5+ 2.Rh4 Rf6 3.Cg3 Th8+ 4.Ch5+ Thxx5#

996 1.Dxx7+ Re8 2.Dg8+ Re7 3.Df7+ Rd8 4.Df8#

997 1...Dxx2+ 2.Cxx2 Txx2+ 3.Rxx2 Th8+ 4.Rg3 Th3#

998 1.Tg3+ Rf7 2.Dh5+ Rf8 3.Dh8+ Rf7 4.Tg7#

999 1...Fe1+ 2.Rf4 Tf1+ 3.Re3 Tf3+ 4.Rd4 Ff2#

1000 1.Txd8+ Ff8 2.Fh6 Te8 3.Txe8 f6 4.Txf8#

## Livres recommandés : exercices d'échecs

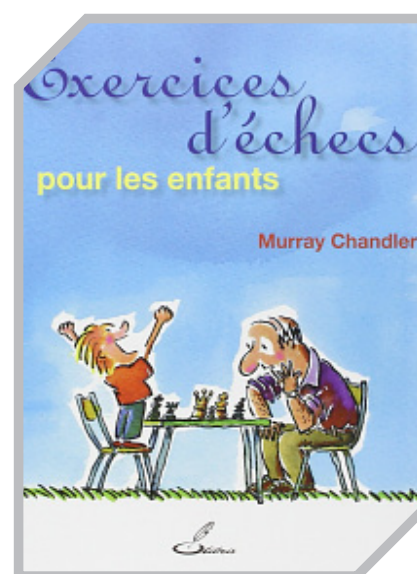
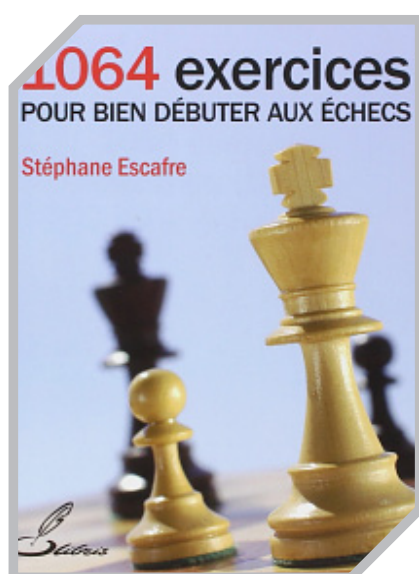
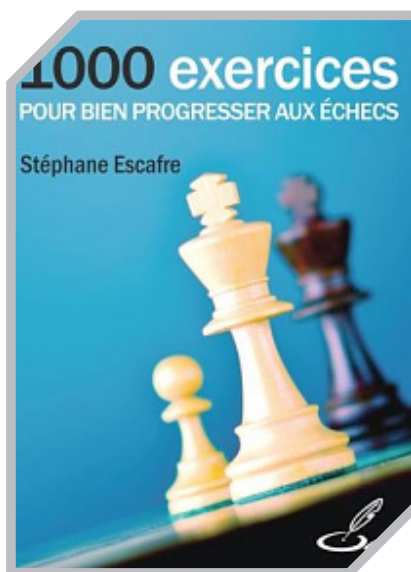

Découvrez les meilleurs livres sur les échecs, les exercices tactiques, puzzles et livres d'apprentissages pour les joueurs débutants et amateurs. [CLIQUEZ sur les images pour accéder aux descriptions et tarifs des livres.](#) Bonne lecture !



# Les sites d'échecs à découvrir



## Chess.com

Chess.com est le plus grand site dédié aux échecs au monde. Ce site est une sorte de communauté de joueurs d'échecs avec de nombreux serveurs pour affronter d'autres joueurs à tout heure et se compose d'une section réseau social pour communiquer avec les autres membres/joueurs. Nombreux cours d'échecs, puzzles et exercices tactiques.



## Creachess.com

Creachess.com est un guide et portail dédié au monde des échecs en général. Vous pourrez y trouver de nombreuses rubriques pour apprendre à jouer aux échecs, vous exercer aux problèmes tactiques, jouer aux échecs en ligne avec de nombreux jeux en flash, découvrir les meilleurs sites dans plusieurs catégories, voir des vidéos sur les échecs, ...



## Les-echecs.com

Les-echecs.com est le site de Luc Pitallier, coach d'échecs et auteur du livre «Les plus idées du jeu d'échecs». Grâce aux cours en ligne dispensés par Luc Pitallier, vous progresserez rapidement dans le jeu des échecs. Ces cours sont adaptés à tous les niveaux de jeu. Vous bénéficierez de cours par Skype, de vidéos de formation, d'exercices à faire après les cours, ...



## Chess-and-strategy.com

Site édité par Philippe Dornbusch (entraîneur diplômé de la Fédération Française des Échecs) qui propose des actualités sur les échecs, des cours et des puzzles à résoudre pour vous entraîner comme les champions. Très bon site à découvrir.



## Apprendre-les-echecs.com

Ce très bon site propose des cours et des exercices, la plupart disponibles également au format PDF, pour apprendre à jouer et progresser. Jérôme Schwindling est également l'auteur du livre «Le cours d'échecs de Marie».



## Learn.chessking.com

Chessking.com propose de nombreux cours en ligne pour apprendre à jouer et progresser rapidement aux échecs. Outre des analyses et des cours théoriques, vous trouverez de nombreux puzzles et problèmes tactiques.



# 1000 exercices et puzzles d'échecs

Les exercices, puzzles d'échecs et problèmes tactiques font parties de l'écolage de tout joueur d'échecs qui souhaite progresser rapidement et à long terme. Je vous conseille de vous exercer quotidiennement avec de nombreux exercices pratiques. Vous pouvez également vous rapprocher de la [Fédération Française des Echecs](#) pour trouver un club près de chez vous, découvrir les livres recommandés par la FFE et les cahiers pratiques de la fédération. Bon apprentissage à tous et à toutes !



Tous droits réservés - Régis Warisse - rue de Montillac 30150 Sauveterre - [Creachess.com](http://www.creachess.com) - 2018

Contact, remarques ou suggestions : <http://www.creachess.com/contact.php>

« Le Code de la propriété intellectuelle interdit les copies ou reproductions destinées à une utilisation collective. Toute représentation ou reproduction intégrale ou partielle faite par quelque procédé que ce soit, sans le consentement de l'auteur ou de ses ayant droit ou ayant cause, est illicite et constitue une contrefaçon, aux termes des articles L.335-2 et suivants du Code de la propriété intellectuelle. »

ISBN : 978-2-9563489-0-0

Dépôt légal : Février 2018

Prix : 7,00€

Twitter : <https://twitter.com/creachess> - [Facebook](#) - [Instagram](#) - [Google+](#)

Plus de livres à découvrir : <http://www.creachess.com/livres/>